

Familienbuch
der
Katholischen Pfarrei
St. Wendalinus
1326 - 1811



1677

Rudi Jung
Bonn 1997

Familienbuch der Kath. Pfarrei St. Wendalinus 1326 - 1811

von Rudi Jung, Bonn, 1997

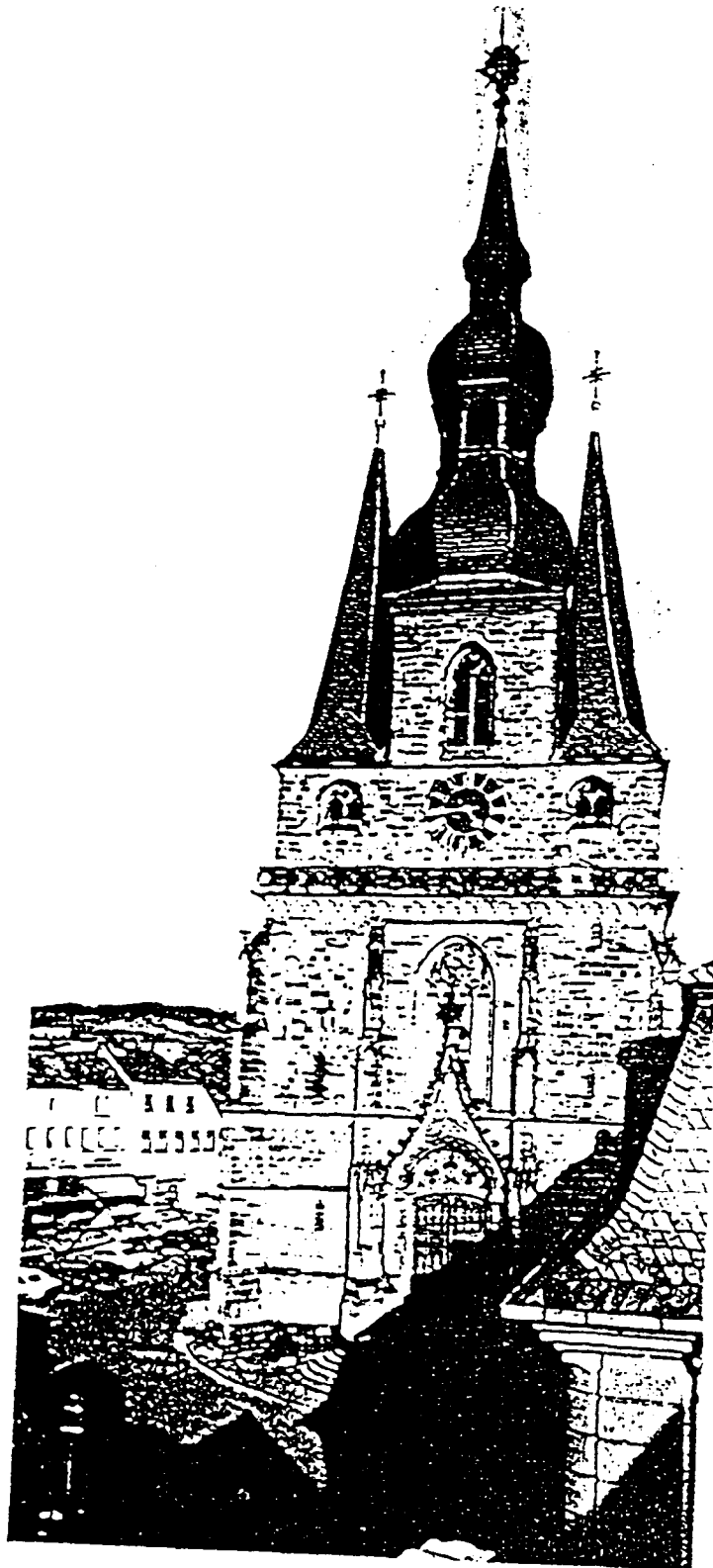

Das Wahrzeichen der Stadt St. Wendel
Der Wendelsdom

Inhaltsverzeichnis

	<u>Seite</u>
Vorwort des Verfassers	1
Hinweise zur Buchbenutzung	2
Abkürzungsverzeichnis	3
Quellenangaben	4
Die Pfarrei St. Wendel-St. Wendalinus - Auszug aus dem Handbuch des Bistums Trier, 1938 -	5 - 7
Übersicht der jährlichen Taufen/Geburten, Heiraten und Sterbefälle von 1578 bis 1811	8 - 13
Die Bevölkerung von St. Wendel	14
Neuzeitliche Einwohnerzahlen	15
Zuwanderungen	16 - 20
Auszüge aus "Geschichte der Stadt St. Wendel" von Max Müller, S. 294-315	21 -22
Die Familie Dahm	23 - 24
Berufe - Auswertung der Kirchenbücher	25 - 45
Familien von A bis Z	46 - 853
Personen, die nicht zu identifizieren waren (4)	854 - 857
Namensverzeichnis (16)	858 - 873
Ortsregister (20)	874 - 893
Literaturverzeichnis des Verfassers (2)	894 - 895
Alte Stadtansichten von St. Wendel	896 - 903

Vorwort des Verfassers

Nach langer Arbeit darf ich nun das Familienbuch der altehrwürdigen Katholischen Pfarrei St. Wendalinus zu St. Wendel vorstellen.

Mehr als 12.000 Heiraten, Taufen und Sterbefälle aus der Zeit von 1326 bis 1811 habe ich aus den Kirchenbüchern von St. Wendel (ab 1578) und verschiedenen Archivalien ausgewertet und auf etwa 900 Seiten niedergeschrieben.

Interessant sind die vielen Zuwanderungen und die Fluktuation der Bevölkerung im 15. Jahrhundert und während der Zeit des 30jährigen Krieges (1618-1648). Die Berufe habe ich für 300 Jahre auswerten können und auf den Seiten 25 bis 45 dargestellt.

St. Wendel ist eine wunderschöne Kreisstadt mit großer geschichtlicher und kultureller Tradition und zugleich Mittelpunkt der Bevölkerung des nordöstlichen Saarlandes.

Ich schenke hiermit mein Manuskript dem Stadtarchiv St. Wendel und danke besonders dessen Leiter, Herrn Heribert Catrein, für die im Frühjahr 1998 in Aussicht gestellte Veröffentlichung.

Danken möchte ich auch allen Personen und Dienststellen, die mir bei der schwierigen Erstellung des Familienbuches St. Wendel behilflich waren.

Ich wünsche dem Familienbuch St. Wendel eine gute Aufnahme bei der Bevölkerung und den Archiven.

Bonn, im Jahre 1997.

Rudi Jung, Barbaraweg 8, 53125 Bonn, Tel. 0228 - 251372

Hinweise zur Benutzung des Familienbuches

Das Familienbuch der Kath. Pfarrei St. Wendel ist nach Familiennamen alphabetisch und innerhalb der Familiennamen chronologisch nach dem Heiratsdatum geordnet.

Jede Familie hat eine Familiennummer, die oben links vom Heiratsdatum steht. Der Familieneintrag enthält Familien- und Vornamen, Beruf, Geburtsort, Geburtsdatum und Sterbedatum. Der Wohnort der Familie ist unterstrichen.

Unter den Eheleuten stehen die Namen ihrer Eltern mit Ortsangabe. Dann folgen die aus der Ehe hervorgegangenen Kinder in zeitlicher Folge. Soweit die Daten der verheirateten bzw. verstorbenen Kinder festgestellt werden konnten, sind diese hinter dem Geburtsdatum vermerkt.

Bei den Familiennamen ist die verschiedene Schreibweise vermerkt; die Vornamen sind in der heute üblichen Schreibweise angegeben.

Abkürzungsverzeichnis

Æ	geboren	Datum unbekannt
=	getauft	o.w.A.	ohne weiteren Angaben
Æ+	totgeboren	Anm.:	Anmerkung
oo	geheiratet	FB	Familienbuch
Ioo	1. Ehe	OSB	Ortssippenbuch
IIoo	2. Ehe	ev.ref.	evang. reformiert
S.v.	Sohn von	ev.luth.	evang. lutherisch
T.v.	Tochter v.	kath.	katholisch
Wwe./Ww.	Witwe/Witwer	Kibu.	Kirchenbuch
S.We.	Sankt Wendel	KiViProt.	Kirchenvisitationsprotokoll des Oberamtes Lichtenberg von 1609
s.	siehe		
s.a.	siehe auch	v.	vor
a.a.O.	am angef.Ort	n.	nach
+	gestorben	A.M.	Anna Maria
oo dim.	dimittieren, einem Brautpaar, das in eine andere Pfarrei heiraten will, die Zustimmung geben	J./Joh.	Johann/es
Tagl.	Tagelöhner		
Ack.	Ackerer		
Ger.Schö.	Gerichtsschöffe		
KiAlt.	Kirchenältester		
Synod.	Synodale		
Tz./Pa:	Taufzeugen bzw. Taufpaten		
sive	oder/und		
cond.	genannt		
in domo	im Hause/in der Wohnung		

Quellenangaben

Kirchenbücher der Kath. Pfarrei St. Wendel-St. Wendalinus
von 1578 bis 1811, 335 Seiten

a) Heiraten von 1581 bis 1798 (S. 1 - 128)	=	2.293
b) Taufen von 1578 bis 1780 (S. 129-286)	=	7.380
c) Sterbefälle v. 1697 bis 1811 (S. 287-335)	=	2.482
		12.155
zusammen:		12.155

Geschichtsbezogene Literatur:

Die Geschichte der Stadt St. Wendel von ihren Anfängen bis zum Weltkriege, von Max Müller, Bürgermeister
Verlag: Stadt St. Wendel, Druck: Saarbrücker Druckerei und Verlag AG, Saarbrücken, 1927, 783 Seiten

Statistische Darstellung des Kreises
St. Wendel von 1859 bis 1861, von Carl Maurer, 341 S.

Stadt und Land des heiligen Wendalin
von Nikolaus Obertreis, 1926 368 S.

Führer durch Stadt und Land St. Wendel
von Karl Backes, 1930 80 S.

10 Jahre Restkreis St. Wendel-Baumholder
von Dr. Hoevermann, 1930 38 S.

St. Wendelin in Kult und Kunst
von Dr. A. Selzer, 1936 64 S.

Basilika St. Wendalin
von Dechant Schwinden, 1960 32 S.

Führer durch die Kreisstadt St. Wendel
von Hans Klaus Schmitt, 1960 56 S.

Landkreis St. Wendel - Vergangenheit und
Gegenwart, 1968 424 S.

525 Jahre Hospital St. Wendel
von Franz J. Gräff, 1980 96 S.

St. Wendel, 650 Jahre Stadt von Gerhard Weber
u.a., 1982 160 S.

St. Wendel - eine berühmte Stadt
von Hermann Brill, 1982 96

Heimatbücher des Landkreises St. Wendel ab 1948

Heimatkundliche Hefte der Kreissparkasse St. Wendel

Dekanat St. Wendel

825

Urexweiler

monium, Heizung, 3 Glocken (1920). Fialkirche: Hirzweiler (s. t. s. Laurentii) erb. 1928 durch Baurat Erß; benediz. 21. 11. 1928; Harmonium, 3 Glocken (1929).

Gottesdienst: Pfarrikirche: So: M 7.15; SA 10 (Bin); Chrl 14; And 14.30. We: M 7 (Wi 7.30) Uhr. — Ewiges Gebet: 29. Juni; Patroc. 4. Okt. Hirzweiler: So: SA 9.30; Chrl 14; And 14.30. We: M 7 (Wi 7.30) Uhr; Patroc. 10. Aug.

Prozessionen: m SS Fronleichnam; o SS St. Markus u. Bittage; Männerwallfahrt: Christi Himmelfahrt.

Geistliche Stellen: Pfr (Matthias Jung); 1 Rpl (Josef Schomisch).

Rüster- und Organistenstelle: hauptamtl. in einer Person.

Pfarrhaus: erb. 1925; 11 Z.

Schulen: Gemeinschafts- Urexweiler: 9 Kl; 5 k Lr; 4 Lin (3 k); 204 Rn (198 k), 211 Md (206 k); RU Pfrgeistl (14 WStd). Hirzweiler: 2 Kl; 2 Lr (1 k); 39 Rn (25 k), 42 Md (27 k); RU Pfrgeistl (2 WStd). Welshbach: 4 Kl; 3 Lr (2 k); 1 k Lin; 90 Rn (80 k), 76 Md (67 k); RU Pfrgeistl (6 WStd).

Friedhof: Urexweiler (0,4 km) jfm; jiv; Beerdungskirche. Hirzweiler (3 Min) konf; Beerdungskirche. Welshbach (3 Min) konf; Beerdungskirche.

Bruderschaften und Gebetsgemeinschaften: StBarbara= 1858 (150 m).

Kirchliche Vereine: DRolpJam 1933 (20); Jgfrkgr 1927 (236); MüB 1928 (450). — BonifB 1927 (250); R-JesuB 1927 (200); FrKapB 1927; EuchB 1932 (50). — PfcAr 1927. — BorrB (80); RChor 1918 (75).

St. Wendel-St. Wendalinus

St. Wendel gehörte bis 1461 zur Diözese Metz, war dann bis 1711 von Metz und Trier umkämpft. Trier zählte es zum Dekanat Wadrill und nahm 1569 und später Visitation vor. 1803 wurde es Kantonspfarre im neuen Bistum Trier. Politisch unterstand St. W. 1046 Verdun, 1235 den Grafen von Veldenz, 1238 Lothringen, 1280 Saarbrücken, 1326 Rurtrier, 1816 Lichtenberg, seit 1834 Preußen. Diese Herrschaften waren auch Kollatoren der Pfarrei St. W., doch seit 1499 Trier und Hospital Rues alternierend. Der Ort, bekannt durch die Verehrung des hl. Abtes Wendalinus, hatte schon bald nach dessen Tod (617) eine Magdalenenkapelle, deren Nachfolgerin 1795 profaniert wurde. 1235 war St. W. Pfarrei. Die katholische Pfarr- und Wallfahrtskirche St. Wendalinus ist der schönste spätgotische Bau des Saarlandes. Das Chor ist um die Mitte des 14. Jahrhunderts errichtet, um 1400 entstand der imposante Westbau. Das Schiff, eine herrliche dreischiffige Halle, stammt aus dem 15. Jahrhundert. Die St.-Wendels-Kapelle aus dem Jahre 1682 wurde 1755 durch einen Rokoko-Bau ersetzt. Die Filialen Leitersweiler und Werchweiler hatten noch 1583 eigene Kapellen. Die Filiale Dörrenbach war etwa 1410 Pfarrei. Lit: de Lorenzi I 650; Dorvaux 20, 30, 65, 206, 231; Fabricius II 317, 318, 353; J. Bettingen, Geschichte der Stadt und des Amtes St. Wendel (1865); Müller, Geschichte der Stadt St. Wendel (1927); W. Zimmermann, in Saarland 127; A. Selzer, St. Wendalin, Leben und Verehrung eines alemannisch-fränkischen Volksheiligen, Saarbrücken (1936); Saaratlas (1934) Tafel 20 f — Pfarrbücher: ~ x † ab 1698.

Pfarrei mit 6716 R (1672 P, 19 J, 12 sonstige), 80 Mischehen — Handwerker, Gewerbetreibende, Beamte, Arbeiter, Landwirte, 10 k (1 p) Ärzte — 1 k Krankenhaus; Bez; Saarland; Rr St. Wendel; Bgm St. Wendel; EbSt; **Postanschrift:** St. Wendel (Saar); ~~St. Wendel~~ 67; PCh Sbr 4221.

Pfarrbezirk: Pfarrei: 5600 R (609 P, 19 J, 11 sonstige). Filialorte: Hrweiler (2 km) 1037 R (31 P, 4 sonstige) — Leitersweiler (5 km) 25 R (447 P) — Werchweiler (6 km) 45 R (276 P) — Dörrenbach (8 km) 9 R (309 P).

Nota: Die Filialen Dörrenbach und Werchweiler wurden am 1. 7. 1938 in die Pfarrei Ottweiler umgepfarrt.

Kirchen und Kapellen: Pfarrkirche (s. t. s. Wendalini) erb. 14.—15. Jahrh., ausgemalt 1923 durch Franz Schilling; konsekr. etwa 1360 durch den Kardinal Nikolaus Cusanus; Orgel (52 Register), Heizung, 5 Glocken (4: 1889, 1: 1925). In der Kirche das Grab des hl. Wendalinus, viel von Pilgern besucht und verehrt. Fialkirche: Urweiler (s. t. M. Dolor.) erb. 1934 durch Archt. Peter; benediz. 1935; m SS; Harmonium, 1 Glocke (1922).

Sonstige religiöse Denkmäler: Die Wendelskapelle von 1755; ausgemalt um 1860 durch Maler Tholen, vollständig neu ausgemalt und mit neuen Fenstern versehen 1937 durch Malermstr. Port aus Münstermaifeld; ein Kreuzweg bei derselben; Wendelsbrunnen vor der Kapelle, Einfassung 1772/73, überwölbung mit Bild des hl. Nepomuk 1854 durch Nusweiler, St. Wendel; Feldkreuz auf dem Eulenkopf 1810.

Gottesdienst: Pfarrkirche: So: M 6, 7, 8, 11; M 9.30 (3 Bin); Chrl 13.30; And 14, 15, 18. We: M 6.30, 7.15, 8 (Wi 30 Min später). — Ewiges Gebet: 30. Okt; Patroc. 23. Okt. Urweiler: So: M 8; Chrl 14 Uhr.

Prozessionen: m SS Fronleichnam u. folg. So; Bittgänge fünfmal zur Wendelskapelle; außerdem Wallfahrten nach Blieskastel, Mariental, Bornhofen u. a.

Geistliche Stellen: Pfr (Matthias Heibges): 2 Kpl (Karl Friesenhahn, Peter Klein).

Küsterstelle: nebenamtl.; **Organistenstelle:** hauptamtl. ■

Kirchliche Gebäude: Pfarrhaus erb. ca. 1600; 7 Z. Pfarrheim: vier Räume in dem zum Pfarrhaus gehör. Kaplanshaus; erb. ca. 1800.

Kirchliche Anstalten: Männerkloster: Eigent des Missionshauses der Gesellschaft des Göttlichen Wortes; gegr. 1898; Apostol. Schule u. Aushilfe in der Seelsorge; Rp m SS (s. t. Assumpt. BMV) erb. 1910 durch Fröbel SVD.; konsekr. 1913; Eigent u. Hauptl Soverdia; Orgel (27 Register), 1 Glocke (1925); 32 Pr, 4 Kler, 86 Br; — St. Wendel 27; PSch Sbr 2555. Frauenkloster: Altersheim; Eigent Stiftung; gegr. 1853; Fürsorgekinder u. Altersheim; Rp m SS (s. t. s. Joseph) erb. 1866; benediz. 1866; Harmonium, 1 Glocke (1866); 24 Borromäerinnen (Trier); — St. Wendel 24; PSch Sbr 5013. Marien-Krankenhaus: Eigent der Franziskanerinnen (Waldbreitbach); gegr. 1852; Rp m SS (s. t. s. Francisci); 120 Bt; 4 Schw; 4 Ärzte; — St. Wendel 50; Kreisspark. St. Wendel.

Schulen: Gemeinschafts- Hindenburgschule mit Hans-Schemm-Schule: 10 Kl; 6 k Lr; 5 Lin (4 k); 168 k Rn, 161 k Md; RU Pfrgeistl (22 WStd). St. Wendel-Hospital: 6 Kl; 3 k Lr; 3 k Lin; 64 k Rn, 52 k Md; RU Pfrgeistl (10 WStd). Urweiler: 4 Kl; 3 k Lr; 1 k Lin; 79 Rn (78 k), 87 Md (84 k); RU Pfrgeistl (6 WStd). Leitersweiler: 2 Kl; 1 Lr (0 k); 1 Lin (0 k); 48 Rn (4 k), 35 Md (4 k); RU Pfrgeistl (2 WStd). Werschweiler: 1 Kl; 1 Lr (0 k); 1 k Rn, 4 k Md; RU Pfrgeistl (2 WStd). Höhere Schulen: Staatliches Gymnasium: 15 Kl; k Leit; sim; staatl; 410 k (60 p) Rn; RU (Prof. Peter Hoff). Oberschule für Mädchen, hauswirtschaftl. Form: 9 Kl; k Leit; sim; städt; 125 k (35 p) Md; RU (3. Zt. unbefekt). St. Wendel Berufsschule gewerbl.: 27 Kl; k Leit; sim; Bez; 300 k (50 p) Rn, 150 k (30 p) Md; RU (RelQ Felix Groß). St. Wendel Berufsschule kaufm.: 8 Kl; k Leit; sim; Bez; 120 k (15 p) Rn, 80 k (10 p) Md; RU (RelQ Felix Groß). St. Wendel Handelsschule: 4 Kl; k Leit; sim; Bez; 50 k (10 p) Rn, 50 k (15 p) Md; RU (RelQ Felix Groß). St. Wendel Landw. Winterschule: 2 Kl; k Leit; sim; Bez; ca. 40 k (20 p) Rn. St. Wendel Landfrauenschule: 1 Kl; k Leit; sim; Bez; 20 k (10 p) Md; kein RU.

Friedhof: St. Wendel (1 km) könf; ziv; BeerdobKirche. Leitersweiler (5 km) sim; ziv; BeerdobSterbeh. Werschweiler (6 km) sim; ziv; BeerdobSterbeh. Dörrenbach (8 km) sim; ziv; BeerdobSterbeh.

Bruderschaften und Gebetsgemeinschaften: Sebastianus= 1441 (200 m); Herz Mariä= 1845 (1500 m, 1500 mbl); St. Barbara= 1880 (120 m); vhl. Rosenkr 1922 (260 m, 1150 mbl); Herz Jesu Em (20 m, 100 mbl); 3. Ord. Franz alt (200); vhl. Fam (100).

Kirchliche Vereine: Mä. Apst 1920 (240); D. Kolp. Fam 1856 (90); Arb. B. 1900 (130); Jgfr. kg. 1892 (380); Mü. B. 1895 (600). — Bonif. B. 1907 (140); K. Jesu. B. 1907 (400). — Pf. Car. 1920; Elij. B. 1900. — Borr. B. 1845 (120); Akad. B. (60); Ab. M. B. (20); R. Chor (120); Param. B. (20—200).

St. Wendel-St. Anna

Am 31. 12. 1930 wurde St. Anna von St. Wendalinus als Vikarie abgetrennt und am 1. 4. 1931 als Pfarrei kanonisch errichtet.

Pfarrei mit 4355 R (1098 P, 15 sonstige), 58 Mischehen — Landwirte, Arbeiter, Handwerker, Gewerbetreibende, Beamte, Eisenbahner — Bez. Saarland; Kr. St. Wendel; Bgm. St. Wendel; Eb. St.; **Postanschrift:** St. Wendel (Saar); — St. Wendel 129; P. Sch. Ebr. 5787.

Pfarrbezirk: Pfarrei mit den Gehöften Jausenmühle (2 km) — Göggenmühle (3 km) — Kurhaus Harschberg (4 km) — Winkenbacherhof (4 km) — Wurzelbach-Ziegelhütte (3,5 km) 2930 R (363 P, 7 sonstige). **Filialorte:** Oberlinxweiler (3 km) 535 R (730 P, 7 sonstige) — Waltersweiler (3 km) 730 R (5 P, 1 sonstige) — Mautschbach (3,5 km) 160 R.

Pfarrkirche (s. t. s. Annae) erb. 1929/30 durch Reg.-Baumstr. Herkommer, Stuttgart; benediz. 7. 12. 1930; konsek. 13. 5. 1931 durch Bischof Franz Rudolf Bornemasser; Orgel (42 Register), Harmonium, Heizung, 4 Glocken (1932).

Gottesdienst: So: M 6.20, 7.45, 8.45; M 9.45 (2 Bin); Chrl 14; And 20 (Wi 18). We: M 6.30, 7.10 (Wi 7, 7.40) Uhr. — Ewiges Gebet: 26. Dez; Patroc. 26. Juli.

Prozessionen: in SS Fronleichnam; o SS St. Markus u. Vittage.

Geistliche Stellen: Pfr (Johannes Münch); 1 Kpl (Rudolf Mentges).

Rüster- und Organistenstelle: hauptamtl.

Kirchliche Gebäude: Pfarrhaus erb. 1929/30; 10 Z. Pfarrsaal erb. 1929/30.

Schulen: Gemeinschafts- St. Wendel-St. Anna: 7 Kl; 4 Lr (3 k); 3 k Lin; 189 Kn (177 k), 213 Md (200 k); Kl. Pfrgeistl (10 WStd). 110 Kinder besuchen die in der Pfarrei St. Wendalinus gelegenen Schulen. Oberlinxweiler: 4 Kl; 2 Lr (1 k); 2 Lin (1 k); 70 Kn (29 k), 30 Md (30 k); Kl. Pfrgeistl (4 WStd). Waltersweiler: 3 Kl; 2 k Lr; 1 k Lin; 57 k Kn, 53 Md (52 k); Kl. Pfrgeistl (4 WStd).

Friedhof: St. Wendel (2 km) konf; ziv; Beerdobkirche. Oberlinxweiler (2,5 km) ziv; Beerdosterbeh. Waltersweiler (3 km) konf; ziv; Beerdosterbeh.

Bruderschaften und Gebetsgemeinschaften: vhl. Rosenkr 1931 (610).

Kirchliche Vereine: D. Kolp. Fam; Arb. B.; Jgfr. kg. 1931 (320); Mü. B. 1933 (610). — Bonif. B. 1931 (50); K. Jesu. B. 1931 (420); Fr. Kar. B. 1931. — Pf. Car. 1931; Elij. B. — Borr. B. 1934 (193); R. Chor 1931 (60); Param. B. 1931 (355).

Winterbach

Winterbach war früher Filiale von Tholey. Es wurde am 16. 4. 1896 Kapellengemeinde, 1907 Pfarrvikarie, und am 1. 10. 1924 als Pfarrei kanonisch errichtet. — Eine Kapelle in W. wird erstmalig 1755 erwähnt, 1800 aber erst eine Benediktion derselben. Die 1899 erbaute Kirche stürzte vor Vollendung ein. Das heutige Gotteshaus mit veränderten Plänen wurde 1906 vollendet. Lit: cfr. Alweiler — Pfarrbüch. — ~ + ab 1907.

a) H e i r a t e n von 1581 bis 1798 (S. 1 - 128)

S. 1 - 128

Seite	Anzahl	Zeitraum	Seite	Anzahl	Zeitraum
1	13	1581-83	51	16	1725-26
2	15	83-86	52	18	26-27
3	15	1608-25	53	17	27-28
4	1	09	54	18	28-28
4	18	25-48	55	19	28-30
5	9	19-37	56	18	1730-31
6	17	09-23	57	19	31-33
7	18	23-27	58	19	33-34
8	18	27-29	59	19	34-35
9	18	30-32	60	19	35-36
10	18	32-36	61	19	36-37
11	19	36-37	62	18	37-38
12	19	37-38	63	19	38-39
13	19	38-43	64	19	1740-40
14	18	43-47	65	19	40-41
15	18	48-53	66	17	41-43
16	18	53-58	67	18	43-43
17	20	58-62	68	19	43-45
18	18	62-64	69	19	45-45
19	22	64-66	70	19	46-47
20	21	66-71	71	19	47-47
21	2	71 (1672-74 fehlen)	72	19	48-48
22	17	75-76	73	19	49-49
23	18	76-78	74	18	1750-51
24	17	78-80	75	19	51-51
25	14	80-88 1683-95 fehlen	76	19	52-53
26	16	93-98	77	18	53-55
27	14	98-99	78	19	55-56
28	15	99-1700	79	19	56-56
29	16	1700- 2	80	18	56-57
30	16	02- 4	81	19	57-57
31	12	04- 6	82	19	57-52
32	14	06- 6	83	19	52-53
33	14	06- 8	84	18	53-59
34	13	08- 9	85	18	59-59
35	13	09-10	86	19	59-60
36	15	1710-11	87	19	1760-61
37	18	11-12	88	19	61-61
38	18	12-13	89	18	61-62
39	17	13-14	90	17	51-54
40	18	13-14	91	19	54-58
41	19	14-15	92	19	58-59
42	18	15-17	93	19	60-63
43	19	17-18	94	19	63-65
44	19	18-20	95	19	65-69
45	19	1720-21	96	19	69-71
46	17	19-20	97	19	1771-73
47	17	22-22	98	17	73-74
48	16	22-23	99	19	1753-63
49	17	23-24	100	17	1764-74
50	17	1724-25			

Heiraten Fortsetzung (ab Seite 101 bis 128)

Seite	Anzahl	Zeitraum
-------	--------	----------

101	13	1754-72
102	17	69-70
103	19	60-72
104	18	73-74 und 1751-55
105	6	1760-74
106	16	74-75
107	16	75-76
108	17	76-76
109	17	76-77
110	18	77-78
111	17	79-80
112	17	78-79
113	18	1780-80
114	17	80-81
115	17	81-81
116	17	81-82
117	17	82-83
118	17	83-83
119	17	84-84
120	17	84-85
121	18	85-85
122	17	86-86
123	18	87-87
124	17	87-88
125	17	88-89
126	18	89-90
127	18	1790-90
128	9	1790-98

460

+ Vorseiten

1833

Sa. 2293=====

b) T a u f e n (S. 129 - 286: 1578 - 1780)

Seite	Anzahl	Zeitraum	Seite	Anzahl	Zeitraum
129	18	1578-86	181	47	1714
130	21	78-88	182	54	1715
131	23	1625-51	183	47	1715-16
132	21	1610-58	184	53	1716-17
133	22	1609-48	185	48	1717
134	14	1608-42	186	55	1718
135	16	1626-44	187	50	1718-19
136	20	1644-47	188	54	1719-20
137	18	1647-53	189	54	1720-21
138	14	1653-70	190	52	1721
139	20	58-70	191	47	21-22
140	10	58-70	192	52	22-23
141	7	59-64	193	61	23
142	7	64-68	194	55	24
143	24	58-60	195	56	24-25
144	26	1660-61	196	58	25-26
145	27	61-62	197	54	26-27
146	27	62-64	198	55	27
147	25	64-65	199	55	27-28
148	28	65-66	200	54	28-29
149	33	66-68	201	58	29-30
150	36	68-69	202	55	1730
151	30	69-71	203	53	30-31
152	28	1671-74	204	55	31-32
153	32	74-75	205	54	32-33
154	29	75-76	206	57	33
155	28	74-75	207	54	34
156	27	76-77	208	59	34-35
157	28	77-77	209	51	35-36
158	17	77-78	210	52	36
159	29	1683-83	211	57	36-37
160	25	83-91	212	52	37-38
161	31	91-92	213	63	38-39
162	27	92-94	214	62	39
163	25	94-95	215	59	39-40
164	23	95-97	216	55	1740-41
165	24	97-98	217	63	41
166	28	98-98	218	53	41-42
167	29	98-99	219	59	42-43
168	32	99-1700	220	64	43
169	53	1700- 1	221	59	43-44
170	56	01- 2	222	59	44-45
171	49	02- 3	223	61	45
172	48	03- 4	224	60	46
173	48	04- 5	225	56	46-47
174	45	06- 6	226	59	47
175	49	06- 8	227	62	47-48
176	55	08- 9	228	58	48
177	52	09-10	229	61	48-49
178	60	1711-12	230	53	49-50
179	50	12-13			
180	45	13-14			

T a u f e n - Fortsetzung (ab Seite 231-286)

Seite	Anzahl	Zeitraum	Seite	Anzahl	Zeitraum
231	60	1750	271	53	1773-74
232	18	1750-51=Ende des	272	40	1774
233	49	1751	273	49	1774-75
234	54	1751-52	274	42	1775 =Ende des
235	55	1752	275	43	1775 Bandes
236	52	1752-53	276	52	1775-76
237	56	1753	277	49	1776
238	54	1753-54	278	46	1776-77
239	59	1754	279	57	1777
240	56	1754-55	280	55	1777-78
241	60	1755	281	44	1778
242	54	1755-56	282	46	1778-79
243	59	1756-57	283	51	1779
244	63	1757	284	58	1779
245	59	1757-58	285	54	1779-80
246	56	1758-59	286	46	1780
247	53	1759			
248	60	1759-60		785	
249	62	1760			
250	58	1760-61			
251	63	1761-62			
252	60	1762			
253	59	1762-63			
254	58	1763-64			
255	62	1764			
256	58	1764-65			
257	56	1765			
258	54	1765-66			
259	55	1766-67			
260	62	1767			
261	57	1767-68			
262	57	1768-69			
263	58	1769			
264	59	1769-70			
265	57	1770			
266	57	1770-71			
267	55	1771-72			
268	59	1772			
269	59	1772-73			
270	60	1773			

Zusammenstellung:

I	1.559
II	2.774
III	2.262
IV	785
Sa.	7.380 (von 1578 bis 1780)

c) Sterbefälle (S. 287 bis 335) von 1697 bis 1811

Seite	Anzahl	Zeitraum /Jahr	Seite	Anzahl	Zeitraum	Jahr
287	-	1697	301	27	1746	
"	16	1698	"	21	47	
"	12	1699	" /302	21	48	
"	6	1700	302	33	49	
"	8	1701	" /303	20	1750	
288	8	1702	303	25	51	
"	20	3	"	26	52	
"	4	4	304	31	53	
"	2	5	"	30	54	
"	12	6	305	34	55	
" /89	8	7	"	26	56	
289	8	8	306	29	57	
"	7	9	" /307	41	58	
"	22	1710	307/308	68	59	
"	8	11	308	18	1760	
290	7	12	"	24	61	
"	19	13	"	4	62	
"	34	14	309	3	63	
291	11	15	"	1	64	
"	13	16	"	9	65	
"	7	17	"	3	66	
" /92	21	18	"	6	67	
292	29	19	"	4	68	
"	22	1720	"	-	69	Lücke!
" /93	16	21	"	22	1770	
93	7	22	310	15	71	
"	8	23	"	-	72	Lücke!
"	18	24	"	-	73	Lücke!
" /94	14	25	" /311	10	74	
294	11	26	311/310	49	75	
"	12	27	311/312	32	76	
"	16	28	312	29	77	
" /95	25	29	" /313	43	78	
295	17	1730	313	37	79	
"	16	31	314	18	1780	
" /96	17	32	"	33	81	
296	18	33	" /315	46	82	
"	25	34	315/316	43	83	
" /97	31	35	316/317	65	84	
297	24	36	317/318	47	85	
"	12	37	318	29	86	
" /298	19	38	318/319	33	87	
298	8	39	319	24	88	
"	24	1740	" /320	33	89	
" /299	29	41	320	37	1790	
299	29	42	" /321	46	91	
" /300	29	43	321/322	35	92	
300	22	44	322/323	43	93	
"	23	45	323/324	50	94	

Sterbefälle - Fortsetzung (ab Seite 324 bid 335)

Jahr	Zahl	Seite
1795	24	324/325
96	18	325
97	25	326
98	17	326/328
"	5	Band 2
99	22	328
1800	12	328/329
1801	12	329
1802	11	329/330
1803	32	330
1804	24	330/331
1805	31	331/332
1806	33	332/333
1807	27	333
1808	22	333/334
1809	28	334/335
1810	35	335
1811	7	335 (bis 5.3.1811)

385

Zusammenstellung:

I	774	
II	1323	
III	385	
Sa.	2482	(von 1697 bis 1811) <u>Sterbefälle</u>

=====

Gesamtübersicht:

von S. 1 - 128	a)	2.293 Heiraten	von 1581-1798 Heiraten
von S.129- 286	b)	7.380 Taufen	von 1578-1780 Taufen
von S.287- 335	c)	2.482 Sterbefälle	von 1697-1811 Sterbefälle
		<u>12.155</u>	
		=====	

Die Bevölkerung von St. Wendel

- 1326 66 grundherrliche Gehöfte, ohne Häuser von Gemeinfreien, Adelshöfen und Wohnstätten der Geistlichkeit, zusammen etwa 480 Einwohner, plus ca. 20 Burginsassen = 500 Bewohner auf einer Wohnfläche von rund 4 ha.
- 1567 Nach der Gebäudesteuerrolle 115 Wohnhäuser (ca. 690 Personen) plus Freihäuser (ca. 720 Personen)
- 1611 nur noch 92 Familien
- 1659 82 Bürger, 6 Witwen und 3 einzelstehende Frauen
- 1712 127 Steuerpflichtige
- 1745 167 " "
- 1742 175 Familien, Beamte und Geistliche eingeschlossen, das sind ca. 750 Personen
- 1745 rund 1100 Einwohner
- 1748 188 Haushaltungen und 20 arme Familien
- 1756 217 " " 20 " " (ca. 1420 Personen)
 (183 ganze Ehen
 32 halbe " "
 1 ledige weibliche Person und
 1 aus Geschwistern bestehender Haushalt)
- 1771 (Quarriersliste) - ca. 1480 Einwohner
 97 Häuser mit 1 Fam.
 46 " " 2 "
 16 " " 3 "
- 1785 194 Gebäude
- 1788 195 ganze Ehen
 Ende des 18. Jahrhunderts ca. 1500 Einwohner
- 1808 1.591 Einwohner - 797 männl. und 794 weib.
- 1816 2.500 " 1875 4.713 E.
- 1830 2.590 " 1885 5.052 "
- 1843 2.661 " 1895 5.239 "
- 1855 3.750 " 1905 6.227 "
- 1865 4.000 " 1910 6.857 " (3568 m. + 3289 w.)

Quelle: Die Geschichte der Stadt St. Wendel von Max Müller, 1927 S. 336 - 338.

Neuzeitliche Einwohnerzahlen

Am 1.1.1974 wurde die durch die Gebietsreform begründete Neugliederung des Saarlandes verwirklicht.

Zu diesem Zeitpunkt hatte das Saarland 1.111.878 Einwohner, der Kreis St. Wendel 91.663 und die neugebildete Stadt St. Wendel 27.879 Einwohner in 16 Stadtteilen:

St. Wendel (Kernstadt)	9.876	Einwohner
Bliesen	3.210	"
Bubach	346	"
Dörrenbach	392	"
Hoof	1.082	"
Leitersweiler	522	"
Marth	473	"
Niederkirchen i.O.	996	"
Niederlinxweiler	2.311	"
Oberlinxweiler	2.091	"
Osterbrücken	593	"
Remmesweiler	840	"
Saal	396	"
Urweiler	1.925	"
Werschweiler	492	"
Winterbach	2.334	"
	<hr/>	
	27.879	"
	=====	

Zuwanderungen

- 1391 Congyn von Kyrwier (Kirrweiler)
 Wilhelm von lypbach (Limbach)
 Henrich von fuortt (Fürth)
 Henne von thoellen (Tholey)
 Hene von Oberkirchen
im 15. Jahrhundert:
 Heyntzgyn schuhmecher von Beymholdern (Baumholder)
 Hene Lauwer von Exßwiller (Exweiler)
 Cleßgin von Soittern (Sötern)
 Cune Meyntzwillers sone
 Peter Meyger von Lebach
 Peter von Keymbach (Wüstung bei Oberlinxweiler)
 Peter von Oirwiller (Urweiler)
 Clas von Furt (Fürth)
 Heynrich von Breytten (Breiten)
 Metz von Gudeswiller (Güdesweiler)
 Hans Becker von hoefelt (Hofeld)
 Friedgen von crettenich (Krettnich)
 Heinrich Arnoldtz, Steinmetz von Sien
 Peter Lindenbaum von Oirwiller (Urweiler)
 Hans von desters (Dörsdorf)
 Jäckel smale snyder von rimerswiler (Remmesweiler)
 Peter Steinmetz von Pfeffelbach
 Bart Lauwer von Mettnich
 Hans Beck von Fürth
 Endres Scherer von Pfeffelbach und
 Greser von Urweiler
 wurden in die Schuhmacherzunft aufgenommen.
 Die im selben Zeitraume aus größerer Entfernung Angekommenen
 verschwinden fast gegen die Zuzüge aus der Nachbarschaft:
 Heinz fincke von bischoffshoffen der aldt
 Contzgyn smaltzhaffen von Helborn
 Wyrich von greewiller
 Heinrich von St. Gangolf
 Hans von Odenbach genannt schendel
 Hans von Odenbach genannt Roebgyn
 Peter Kallenborn
 Peter Lauwer von Umdecke

Jorge Steinmetz von Gerßbach
 Martin von Steinkallenfels
 Ulrich Zener, slosser von Dillingen
 Heinrich Armster von Bernborn
 Johann Schumacher von Kyllburg
 Hans Daniel von Kuebe (?)
 Meister Paulus von Guntdorf
 Oswald Hoen von Malborn und
 Balthasar Sinnig von Ghlen, Kürschner.

Viel geringer war die Zahl der Ankömmlingen
 aus den Städten:

Hene von Birkenfeld
 Cuntz von Oberstein, genannt Stuber
 Herbartt der bender aus Oppenheim
 Ulrich von Schaffhausen
 Hans Stauffer von Kreuznach
 Theobald Heiden von Straßburg
 Heinsel Sadeler von Bingen
 Jacob von Offenburg genannt geepsert
 Peter Lauwer von Saarbrücken
 Peter Schumacher von Cochem
 Peter pollirer von Andernach
 Heinrich Streylin von Ulmen
 Erforts Hans, Mathis Armbrost von Saarbrücken
 Hans slosser von Passau und
 Hans Kobbel von Worms

Quelle: Die Geschichte der Stadt St. Wendel
 von Max Müller, S. 340

In der 2. Hälfte des 15. Jahrhunderts erfolgte wieder eine starke Zunahme:

1657 und 1658 wanderten 23 Handwerkerfamilien, darunter 8 aus dem zerstörten Wallerfangen, zu.

Um das Jahr 1684 kam die Familie des Schulmeisters Johannes Monz aus Trier nach St. Wendel.

Stark war der Zuzug aus Bayern und Tirol, u.a. die Familien
Deutscher (1678 aus Immenstadt/Iller)
Hallauer
Keller
Lithard und Zängerle(Zengerle)

Um 1700 kam der Tuchmacher Hans Leonhard Hallauer aus Solothurn/Schweiz,

1704: Sebastian Keller, Schuhmacher aus Malberg im Breisgau,

1742: der Wollweber Valentin Lithardt aus Thann im Oberelsaß,

1766: der Handelsmann Franz Zangerle und der Gerber Anton Zangerle, beide stammten aus Flirsch in der Diözese Brixen. Der erste hatte in St. Wendel eine Tochter des Wollwebers Lithardt, der andere die Katharina Tholey geheiratet.

In der 1. Hälfte des 18. Jahrhunderts kamen die Familien Blum, Wassenich und Bicking nach St. Wendel.

Im Jahre 1714 siedelte sich der Bäckermeister Christian Blum aus Baumholder in der Domstadt an.

Die Familie Wasenich (Joh. Josef Wasenich, Wirt und Bäcker aus Glan-Mühlbach heiratete am 28.4.1733 die Elisabeth Angel aus St. Wendel)

Zwei Jahre später kam der Wollweber Nikolaus Bicking aus Saarlouis. Er heiratete 1735 die Meisterstochter Katharina Joseph.

In der 2. Hälfte des 18. Jahrhunderts kamen nach St. Wendel:

Auer, Bingemer, Ehl, Falkenstein, Gunther, Jochem, Marschall, Kockler, Ruf, Schaadt, Stauder und Trost.

Auer Anton, Wollweber aus Vallendar

Bingemer, Organist und Musiker aus Dieburg

Ehl Markus, Schreiner aus Niedaltdorf um 1770

Falkenstein Balthasar, Seiler aus Bingen, um 1770/1743

Gunther Joh. Peter stammte aus Spiesen, der 1776

Margaretha Jung aus St. Wendel heiratete,

Die Familie Jochem war 1660 aus dem Lechtal in die Pfarrei Schiffweiler eingewandert und hatte sich in Neunkirchen niedergelassen, wo sie eine aus Imst/Tirol gekommene Sippe Jochem traf.

1781 ist sie durch den Bäcker und Wirt Konrad Jochem, der die Elisabeth Demuth aus St. Wendel heiratete, hier seßhaft geworden.

Den ersten Namensträger Kockler treffen wir im Jahre 1458 als Freibauern auf dem Hofe zu Lisdorf/Saar. Von dort verbreiteten sie sich nach Schwarzenholz und in einem Stamm im Jahre 1743 nach St. Wendel.

Um 1760 folgte dann in dem Gerber Michael Kockler aus Rimmelbach bei Lebach ein 2. Namensträger.

Die Familie Marschall stammt aus Arlon. Um 1750 verlegten die Eheleute Johannes Marschall und Anna Maria Collignon ihren Wohnsitz nach St. Wendel.

Der Begründer der Familie Ruf war der Schlosser Johann Vitus Ruf, der, aus Löffelstelzen im Amte Mergentheim stammend, im Jahre 1760 die St. Wendeler Meisterstochter Anna Maria Weißgerber heiratete.

Im Jahre 1771 kam Joh. Adam Schaadt (* 14.9.1744 in Eckersweiler), der Stammvater der Tabakfabrikanten Schaadt, nach St. Wendel.

Die Familie Stauder kam mit dem Nagelschmied Wilhelm Stauder im Jahre 1788 aus Reiskirchen nach St. Wendel.

Aus der Tuchmacherstadt Echternach kam im 18. Jahrhundert die Familie Trost (Wollweber Wilhelm Trost) nach St. Wendel, wo er die Tochter seines Meisters Susanna Enkirch heiratete.

Die Familie Bicking ist zwar im Mannesstamm erloschen, sie lebt aber in den Nachkommen des Kaufmanns Rudolf Jochem fort.

All diese Zuwanderungen waren deutscher Herkunft.

Nur ganz vereinzelt treten im 17. Jahrhundert französische Zuwanderer auf, wo sie in seiner 1. Hälfte mit dem Tüncher namens Dimanche, der jedoch bald den Namen Sonntag trägt, erscheinen.

1708 werden die französischen Familien La Roche und Breton genannt.

Etwas 2 Jahre zuvor hatte sich ein welscher Strumpfstricker: Claude Riotte aus St. Croix bei St. Marie aux Mines angesiedelt, der Stammvater der Riotte wurde.

Italienische Einwanderer sind selten in St. Wendel. Am 2.9.1710 starb ein Italiener, der am Markte wohnte. Vielleicht war er ein Hausgenosse von Jakob Vacano, den wir um 1712 als Kaufmann in demselben Hause finden. Er starb am 30.9.1747.

Weitere Angehörige der Familie Vacano wohnten in Kirchberg, Kirn und Meisenheim.

Um 1716 zog ein Georg Lion aus Isola am Comersee nach St. Wendel. Gleichzeitig finden wir die italienischen Familien Wahl und Boqui in St. Wendel. Um die Hälfte des 18. Jahrhunderts ließ sich der Kaufmann Carlo Lion in St. Wendel nieder. Zuerst war er Geschäftsführer bei der Witwe Vacano. Später eröffnete er ein Handelshaus am unteren Tore. Sein Nachfolger ward der Handelsmann Philipp Jakob Cetto, gebürtig zu Lallio am Comersee.

Im 18. Jahrhundert kam ein weiterer Italiener nach St. Wendel: der Zinngießer Anton Rufetti aus Bieno bei Novara.

Anverwandte der Lions saßen zu Saarburg in Lothringen und zu Trier. Lion heiratete am 15.01.1751 die Johanna Daniel aus Lebach. Danach stammte Lion von der an der Küste Apuliens gelegenen Inselgruppe Tremiti her. Lion starb zwischen Okt. 1786 und Oktober 1787.

Im Jahre 1728 wanderte ein Franz Magistroll (Meistrel) mit seiner Ehefrau Maria Katharina Garros ein, nachdem ihm die Stadt Ottweiler seines katholischen Bekenntnisses wegen die Aufnahme verweigert hatte.

2 Jahre später folgten Pascal Wilkin und um 1750 ein Ackerbürger Paquin (Paqué), der Ahne der Sippe Paqué, dessen Vater zuerst in Urweiler wohnte und dort am 4.5.1733 gestorben war.

Aus Ungarn kamen 2 Familien: Artner und Psotta.

Die Familie Schubmehl stammt aus Tirol

" " Reinshagen " " Ziegenhain/Kurhessen.
Sie kommt 1643 in Ottweiler vor, wo Joh. Nikolaus Reinshagen Waffenschmied war.

Die Familie Stillemunkes kam 1664 aus Tongern/Brabant nach Ottweiler.

" " Houy, früher Huy, auch Huart, stammt aus Eupen; von dort kam sie 1660 nach Neunkirchen.

Die Familie Waltzinger stammt aus Norköping/Schweden. Der Schneider Joh. Andreas Waltzinger kam auf der Wanderschaft nach Danzig, wo er Soldat war. Er starb im Jahre 1720 in Oderbrunn. Sein Enkel Joh. Andreas Waltzinger verzog 1735 nach Ottweiler, wo er Schönfärber, Stadtkapitän und Zensor war.

Quelle: Die Geschichte der Stadt St. Wendel von Max Müller, S.341-348

Auszüge aus "Geschichte der Stadt St. Wendel"
 von Max Müller, S. 294 bis 315

- 1388 1. Mauerring unter Kurfürst Werner im Jahre 1388
- 1883 (Sommer) Bau der Wasserleitung
 Auf dem Grundstück Balduinstr. 39 (Wirtschaft Hohl)
 Vermauerung von 4 Bögen aus dem Jahre 1610 festgestellt
- 1622 Verkauf eines Gartens - einst Teil des Hausgartens des
 Tholeyer Hofes - von Seibert Küfer an den Schultheiß
 Leonhard Dahm
- 1574 wird "Auf dem Hofe" ein Nickel Schneider genannt. In der
 Gebäudesteuerliste von 1576 ist ein Haus des Mattes
 Steinmetzen "Auf dem Hofe" aufgeführt.
- 1291 verkauften die Ritter von Schaumburg ihre St. Wendeler
 Güter an die Grafen von Saarbrücken: Herrenhaus auf dem
 Kirchhof, die Hofstätten der Leibeigenen im Dorfe und in
 der Motte.
- 1441 Das Totenbuch der Sebastiansbruderschaft führt 1441 einen
Peter Lauwer (= Gerber) im Brühl, um 1450 Hermann Lauwer
 im brüwel und Clais Jeckels Son im brüwel, um 1470 Adam
 Lauth und am 1474 Thys in dem brüll auf.
- Laut kirchl. Schenkungsurkunde vom Antoniustage 1486 heißt
 es: die Güter der Eheleute Kuno Becker lägen "vor der nie-
 dersten Pforte."
- 1460 wird als Schultheiß des Kurfürstl. Grundgerichts ein Greben
 Peter genannt.
- 1513 wird im Schuhmacher-Zunftbuch der Neuansiedler "Symet off
 dem Grebe" und seine Hausfrau Kathrin, beide von Remmes-
 weiler, genannt.
- 1519 im Album der Sebastianusbruderschaft: Johann uf dem Graben
 von Remmesweiler.
- 1522 und seine Hausfrau engyn (Ännchen).
- 1524 einen Graben Godmann
- 1530 Peter Metzger, Graben Godmanns Sohn, und
- 1533 Graben Petermann
- 1568 Becker Hans auf dem Graben, der 1593 als gemeiner
 Bürgermeister im Amt war. Er war Feinbäcker und
 lieferte 1568 das Feingebäck ins Schloß
- S. 298 Der kleine Ort Niederweiler lag an der Stelle, wo
 später das Eisenbahnstationsgebäude stand.
- im Febr. 1677 legte der Franzose Turenne die Burg in Schutt und
 Asche
- 1577 in einer Urkunde von 1577 wird "der alte Weg" genannt
- 1437 wird schon das "Knollengäßchen" genannt - zwischen den
 Häusern des Metzgers Noß und des Malers Angel

Am 10.1.1437 belehnte Erzbischof Raban den Klaus von Oberstein, genannt "Stuber", mit dem Stiftshause, später Fruchtmarkt Nr. 3. Das Gebäude lag gegenüber der Kirche neben Konz Mauchenheimers "Gehuse" an dem Eck.
Das vorgenannte Haus war später (1744) Eigentum des Niclas Schwahn.

Die älteste Urkunde über die Bevölkerungsverhältnisse ist eine Auflassung vom August 1291. Sie spricht von "Grundhörigen" im Dorfe.

1326 bestand der ganze, damals Wendalinus-Kirchhof genannte Ort aus 66 Sassen höriger Leute, zu denen noch einige Gebäude hinzukamen, die dem Adel, der Geistlichkeit und gemeinfreien Personen als Wohnstätten dienten.

200 Jahre später weisen die Gebäudesteuerrollen schon ca. 120 Häuser von Bürgern auf.

Am 4.1.1766 bezahlte der Tuchscherer Hans Jörg Enkirch 400 Gulden für das Verdun-Tholey'sche Hofgebäude.

1785 wurde das "Orgelmachersche Haus", später Hospitalstr. 43, für 500 Gulden an Johann Münster versteigert.

1609 wird in der Untergasse das Haus des Wirtes und Fruchthändlers Sebastian Linxweiler für 750 Gulden verkauft.

1670 wird ein Anwesen des um 1640 aus Biewer bei Trier zugezogenen Hochgerichtsschöffen Wilhelm Mosbach genannt, der es von seinem Schwiegervater Martin Motz übernommen hatte.

Das erste Gebäude, das 1658 außerhalb des Mauerringes gebaut wurde, war eine den Geschwistern Katharina und Hans Wilhelm Back gehörige Bierbrauerei.

Wendel Paquin/Paqué, der Vorfahre der St. Wendeler Familie Paqué, erbaute 1758 das Haus des späteren Uhrmachers Simon, Balduinstraße, das jedoch 1774 wieder in den Mauerring fiel.

Im Jahre 1772 ging das Anwesen der Erben Karl Auer, Balduinstr. 12, für 1.400 Gulden an den Franz Zangerle über. Das Haus gehörte der Witwe Valentin Lithardt: Anna Maria geb. Joseph. Franz Zangerle war der Schwiegersohn der Eigentümerin.

Abt Adam Mayer, gebürtig Anfang des 15. Jahrhunderts, trat um 1430 in das Kloster St. Matthias/Trier ein. 1448 wurde er nach Köln berufen, 1453 zum Abt von St. Martin gewählt. Er starb am 27.2.1499.

Ausgangs des Mittelalters wird der Kapuzinerpater Bartholomäus aus St. Wendel als tüchtiger Theologe genannt, ferner Johann von St. Wendel, Prior der Abtei St. Marien bei Trier.

Philipp Christoph von Sötern, Domherr und Chorbischof zu Trier, Domkantor zu Speyer und Domkustos zu Worms, starb am 14. Juni 1594. In seinem Besitze befand sich das elterliche Freihaus in St. Wendel.

Die Familie Dahm

Quelle: Geschichte der Stadt St. Wendel, 1927, von Max Müller;
Seite 673, 674

Auf dem Gebiet der Rechtsgelehrsamkeit stellte die Familie Dahm eine Reihe von Männern, die hauptsächlich in der hiesigen Domänen- und Staatsverwaltung sich betätigten.

Der erste aus dieser Sippe, der sich dem Studium der Rechte zuwandte, war wohl Johann Wilhelm Dahm oder Dhamian, wie er sich auch schrieb. Er war ein Sohn des Kellers Johann Dahm. Als Lizentiat der Universität Löwen hatte er im Jahre 1627 das Amt eines Stadt- und Hochgerichtsschreibers erhalten und war dann zehn Jahre später, nachdem er längere Zeit die Stelle eines Landwasienvogtes zu Kreuznach bekleidet hatte, hier Stadt- und Amtsschultheiß geworden. Als Abgeordneter seiner Vaterstadt gehörte er im Jahre 1636 dem kurtrierischen Landtage an, wo er sich der Opposition gegen den hochverrätherischen Kurfürsten Philipp Christoph von Sötern als führendes Mitglied anschloß. Er wurde verhaftet und auf die Festung Koblenz gebracht, aber bald wieder freigelassen. Die Bürgerschaft unserer Vaterstadt deckte ihren Abgeordneten, indem sie ihm wenigstens seinen materiellen Schaden mit 80 Reichstalern gut machte. Als der Kurfürst im Jahre 1647 aus seiner Wiener Gefangenschaft zurückkehrte, da mußte der wackere Mann, geächtet mit seinem Sohn Johann, nach Saargemünd flüchten, wo er jahrelang als Verbannter bei einem St. Wendeler Freunde sich aufhielt. Er kehrte erst im Jahre 1652 infolge eines Reichsdeputationsbeschlusses nach St. Wendel zurück, wo er am 18. September 1657 im Glockenhofe starb.

Sein Nachfolger wurde sein im Jahre 1622 geborener obengenannter Sohn Johann Dahm, der auch im Jahre 1660 zum Amtmann ernannt wurde. Er war ein ausgezeichnete Verwaltungsbeamter, der gleich dem Vater als Landtagsabgeordneter hohes Ansehen im Erzstifte genoß. Seine Tüchtigkeit und Gewandtheit kam seiner Vaterstadt besonders während der Reunionszeit zustatten, die er als Bailly et juge Royal an führender Stelle mitmachte. Er starb am 21. November 1689.

Sein Sohn Johann Wilhelm hatte im Jahre 1664 das Baccalaurat an der Trierer Universität erworben. Später finden wir ihn als Lieutenant-General zu Finstingen in Lothringen (Um seiner Stellung das nötige Relief zu geben, behauptete er, einem alten Adelsgeschlechte zu entstammen. Am 1. Januar 1772 erbat er vom hiesigen Hochgerichts eine Bescheinigung, daß seine Familie seit unvordenklichen Zeiten dem Adel angehöre und die Mitglieder des Hochgerichts selber gesehen und schon von ihren Vorfahren gehört hätten, daß die Wappen der Familie sich am Hochaltar der Pfarrkirche und an ihren Häusern befänden. Bei dieser Gelegenheit sind wahrscheinlich die Rasuren in den kirchlichen Zivilstadtbüchern vorgenommen worden, deren Eintragungen die Familie Dahm betreffen.)

Sein im Jahre 1746 geborener Enkel Jean Jaques Josephe de Hame war Rat am Rechnungshofe zu Nancy und wurde am 31. Oktober 1800 Maire unserer Vaterstadt St. Wendel. Aber schon im Jahre 1802 machte ihn die Republik zum Mitglied des gesetzgebenden Körpers und Vizepräsidenten des Appellhofes zu Trier.

Der Nachfolger des Amtmannes Johann Dahm wurde im Jahre 1689 sein Sohn Damian Hatard, dem im Jahre 1698 zu seinen übrigen Ämtern auch die Stelle des Kellners übertragen wurde. Durch seine im Jahre 1692 erfolgte Heirat mit der Magdalena von Köhler trat er in Familienverbindung mit dem kurtrierischen Adel. Sein Bruder Franz Ernst ward im Jahre 1716 zum Baccalaureus und 1717 zum Magister der Universität in Trier promoviert. 1718 wurde er Nachfolger seines Vaters und bald Hofrat. 1769 verzichtete er zu Gunsten seines Sohnes Damian Joseph, der vorher Gräfllich von Oettingischer Amtmann zu Dagstuhl gewesen war. Sein Bruder Karl Ignatius Franz von Hame, der auch die Rechte studiert hatte, wurde kurtrierischer Kammerdierektor und Geheimer Staatsrat.

Bemerkenswerte St. Wendeler - hier: Familie Dahm

Quelle: Geschichte der Stadt St. Wendel, 1927, von Max Müller
Seite 669, 670

Eine ganze Reihe tüchtiger Gelehrter ging vom Ausgange des 17. Jahrhunderts bis zum Untergange des Kurstaates aus der Familie Dahm hervor. Die meisten von ihnen waren Theologen. Jahrhundertlang übernahm nämlich ein Sohn, gewöhnlich der älteste, mit dem Amt des Vaters auch den ausgedehnten Grundbesitz des Geschlechtes, das die wilden Zeiten der Reunion und des 18. Jahrhunderts benutzt hatte, um sich zunächst in der Schreibweise d'Hame das französische Adelsprädikat und später das deutsche von beizulegen. Die übrigen Söhne fanden ihre Versorgung in vornehmen geistlichen Ämtern.

Der erste, der seinen übrigen Anverwandten die Gelehrtenbahn brach, war Ferdinand Philipp d'Hame. Er war am 28. November 1695 als Sohn des hiesigen Amtmannes Damian Hartard d'Hame geboren. Sein Onkel und Pate Ferdinand von Köhler war Abt im Kloster zu Mettlach. Dort nahm auch der Neffe das Ordenskleid des hl. Benediktus. Diesem Beispiele folgten bald seine vier Brüder.

Damianus Augustinus Franziskus d'Hame, der als Prior der Abtei St. Maximin bei Trier starb. Aus seiner Feder rührt die Schrift her: "Additio ad vitam R.R. Reineri Abbatis."

Mauritius d'Hame, der im Jahre 1718 Baccalaureus der Trierer Universität geworden war, lebte als Mönch im Benediktinerkloster zu Tholey

Der dritte der Brüder, Theobert, gehörte ebenfalls dem Tholeyer Kloster an. Im Jahre 1731 zum Abte gewählt, stand er 28 Jahre lang, ein Vorbild an Tugend und Wohltun, dem Kloster vor.

Johann Konrad d'Hame war lange Zeit Profoß in der Abtei St. Matthias bei Trier. Im Jahre 1762 als Probst und Spiritual in die adlige Frauenabtei auf Marienberg bei Boppard versetzt, schrieb er ein siebenbändiges Werk, das sich heute in der Stadtbücherei zu Trier befindet. Er starb am 13. Mai 1783.

Sein Nachfolger wurde sein Neffe, Pater Agritius, der Sohn des Amtmannes und Hofrates Franz Ernst d'Hame. Seine bürgerlichen Vornamen waren Karl Heinrich Wendelin. Schon mit 16 Jahren war er in das Kloster zu Matthias eingetreten. Im Jahre 1779 war er Kellner zu Marienberg und später der Nachfolger seines Onkels geworden.

Nachdem die französische Revolution das Kloster aufgehoben hatte, wohnte er im Hause seiner Familie, später dem Gerber Heinrich Lauer gehörig. In dieses Haus hatte sich auch seine verwitwete Nichte, die Freifrau Anna Margaretha Josefine von Stentzsch, zurückgezogen. Er feierte hier sein goldenes Priesterjubiläum und starb am 27. Dezember 1816 als der letzte männliche Sproß des hiesigen Zweiges seines Geschlechtes.

Auch sein Bruder Theobert war in das Benediktinerkloster zu Tholey eingetreten. Er führte als Prior die Verwaltung der Abtei mit großem Geschick. ---

B e r u f e - Auswertung der Kirchenbücher der
Kath. Pfarrei St. Wendel 1578-1811

Fam.-Nr.Apotheker

492 Braun Johannes oo v. 1747 M. Magdalena ... St. We.

Bäcker

80 Angel Joh. x 10.2.1709 oo 27.3.1730 A.M. Dautzenberger
406 Blum Christian oo 10.5.1714 Sus. Jungblut
407 Blum Mich., Sohn oo vor 1737 A.M. Heckmann
414 Blum Nikolaus oo 2.2.1772 Barb. Mohr
415 Blum Michael oo 22.8.1775 Barb. Haenel
539 Buchholtz Christian oo 15.2.1773 Barb. Vock/Voltz
728 Demuth Jakob oo 28.9.1751 Elisab. Clasen
732 " Heinrich oo 18.1.1765 + 8.2.1803
734 " Joh. oo 27.10.1774 + 28.12.1805
735 " Stephan oo 15.1.1782 + 6.2.1793
748 Deutscher Josef oo 7.2.1797 + 20.1.1807
1400 Jochem Konrad x 1753 in Neunkirchen + 23.3.1795, 42 J.
1446 Jung Lorenz aus Büdingen oo 26.11.1639 Anna Sierck
1586 Kirsch Balthasar x 2.4.1774 oo v. 1800 Cath. Staub
2593 Reiser Jakob x um 1678 oo 7.4.1682 A.M. Alsfasser
3527 Voltz Franz E. x 12.11.1730 oo 10.12.1759 (Bäcker u. Wirt)
3570 Wagner Johannes oo vor 1767 Elisab. Claß
3623 Wassenich J. Jos., Wirt u. Bäcker oo 28.4.1733 Elis. Angel
3626 " J. Jos. oo 9.2.1783 M. Cathar. Winkel
3627 " Johannes oo 11.12.1787 Maria Schmall

Baumeister

114 Andler Matth. + 19.11.1808 in Urv. oo M.A. Relinger
867 Fey Leopold aus Bingen + 27.9.1733 Sturz von der Kirche
1637 Kneipp Konrad - wohnhaft in der Göckelmühle
3253 Stabler Georg Anton aus Wittlich oo 4.7.1759 Angela Ley
3665 Weber Heinrich x 1730 Iloo 18.7.1770 A.M. Huber

Buchhändler

- 2754 Sieber Buchhändler in St. Wendel oo ... A. Maria ...
seine Frau + 29.4.1792 in St. We., 76 J.

Kellerei- und Stadtbüttel

- 57 Angel Martin ✕ um 1630 + 17.2.1710 in St. We.
395 Blondeaux Peter ✕ 10.5.1666 + 7.1.1744
oo vor 1714 Veronika Getz
3793 Wingham Johannes ✕ 1623 in Wallerfangen + 11.1.1703 St. We. 80 J.
oo 12.6.1650 Beatrix Diell/Thiel, St. We.

Carnifex (Scharfrichter, Metzger, Abdecker)

- 797 Egler/Igel Valentin ✕ 1638 Urweiler + 29.5.1716
801 " " Sebastian oo 20.11.1711 in Urweiler
802 N.N. aus Roden oo ... " "
1301 Hermann J. Jakob aus Gersdorf oo 21.10.1751 A.M. Egler, Urw.
3272 Steimer Anton aus Rammelsbach oo v. 1716 A. Cath. ...

Chirurgen

- 1441 Judon (Breuseyheim) Peter Jodokus + 3.2.1795 in St. We.
1773 Kyber Peter, Chirurg u. Organist aus Gladbach
oo 12.9.1656 Agnes Paul, Roschberg
2887 Schapp Martin, Dr. Chirurg, z.Zt. in St. Wendel (1774)
3285 Steininger Nikolaus, Chirurg u. Praktiker der Medizin
✕ 22.11.1757 + 29.3.1810

Dreher/Seiler

- 800 Egler Joh. Adam oo 9.9.1698 A. Barb. Jenné, Urw. + 3.2.1742
2407 Noss Adam ✕ 30.10.1662 in Urweiler oo um 1690 A.M. Montz

Einnehmer der Pfarrei St. Wendel

- 374 Bicking Pet. Jakob ✕ 8.11.1732 + 6.5.1757 in St. Wendel
 1860 Laux Joh., Einnehmer und Schöffe, oo 17.11.1712
 3653 Weber Nik. ✕ 12.1.1683 + 26.2.1735 oo 5.2.1731 Elis. Lauer

Erzgräber

- 3312 Stocké Jakob + 26.1.1742, ein neu angekommener Erzgräber
 in Heisterberg

Faßbinder

- 297 Herbert, der Bender aus Oppenheim, zugewandert im 15. Jh.

Fenstermacher

- 899 Frantzen Michael ✕ um 1750 + 31.3.1798, 48 J.
 2240 Montz Johannes oo v. 1769 Barb. Ziegler, St. We.
 3263 Staub Wendelin ✕ 1.11.1747 oo 10.1.1775 Marg. Hell, Hüttigw.

Ductor = Führer/Offizier im Kaiserl. Schloß zu Homburg

- 702 Decker Paul oo 10.2.1675 Apollonia Hautz, Wwe. J. Petri, Kell

Förster/Jäger

- 429 Bohn Franz, Jäger u. Förster, oo vor 1773 Gertrud Eisen
 + 8.5.1805, 71 J.
 1847 Lauerburg Joh., Jäg.+Fö., oo vor 1762 M. Elisabeth ...
 3406 Tholey Jakob ✕ 21.2.1735 oo 27.9.1763 Magd. Schäfer
 3598 Walter Joh. oo vor 1715 Petronella St. Wendel
 3751 Weitz(en) Georg Heinrich oo vor 1730 Elisabeth ...
 3840 Wolf Hans oo 4.5.1583 Agnes, Wwe. von Werner ..., Schneider,
 in St. Wendel

Geistliche

- 7 Memminger Anton, Pfr. aus Trier (22.1.1638)
- 755 Didier J. Franz, Zisterzienser aus Lothringen, nach St. Wendel geflüchtet
- 768 Dorthu Peter Hiacynth, Augustiner, + 31.12.1744 St. We.
- 865 Feyder J. Heinrich, ein Priester in St. We., + 6.1.1743
- 1955 Linxweiler Michael, Kaplan des hl. Kreuzes + 2.11.1793, 45J.
- 2451 Osburg ..., Pfr. in St. We., oo 1.6.1638 in Trier: Magdalena Bochen, Trier
- 2452 " Wilhelm, ein Enkel des Hans Wilhelm Osburg, St. We. er gehörte 43 J. dem Jesuitenorden an, + 1700 in Trier im Alter von 61 Jahren
- 2590 Reiser Jakob + 24.7.1720, 77 J., seit 52 J. Priester und Altarist des hl. Kreuzes
- 2606 Reitz Wilhelm, Kaplan des hl. Dominicus in St. Wendel + 6.10.1787 in St. Wendel
- 2936 Schlick Nik., Kaplan in St. We., + 11.4.1784
- 3255 Stackler Christian, Pfr. in St. Wendel (sein Vater Heinrich St. + 10.2.1730, 70 J.)
er + 31.1.1729 ca. 69 J. alt, seit 19 J. Pfr.
- 3256 Stackler Johannes + März 1750, 52 J.; Pfr. seit 20 J.
- 3394 Tholey Joh., Abt der Prämonstratenser Abtei Wadgassen von 1510 bis 1524, vorher Probst in Merzig + Dez. 1524
- 3593 Woltzen Peter, Pfr. um 1622 in St. Wendel

Gold- und Silberschmiede

- 1935 Lieser Nik. ✕ 15.4.1734 oo 14.2.1760 Elisab. Schneider

Gerber

- 98 Angel Joh. ✕ 19.5.1756 oo 14.10.1784
- 288 Beilstein Joh. ✕ 2.9.1719 oo 7.1.1749 Elisab. Stackler
- 585 Busch Wend. ✕ 27.2.1732 oo vor 1764 A.M. Bäumgen + 8.2.1805
- 736 Demuth Nik. ✕ 20.4.1762 oo 8.11.1785 - und Kirchen-Synodale
- 1258 Heill Claudius ✕ 6.3.1692 oo 7.2.1717 Marg. Thomes
- 1263 " Joh. ✕ 17.2.1731 oo 14.3.1759 Kath. Born
- 1659 Kockler Franz ✕ 1734 oo 14.2.1761 Elisab. Heyl + 10.6.1799
- 1825 Lauer Peter im Brühl + 1441 (Totenbuch der Sebastianusbruderschaft)
- 2632 Riefer Sebastian oo 20.1.1738 Barb. Finkler + 26.2.1794
- 3820 Zahn Josef oo vor 1773 Kath. Schäfer, früher Heyl, St. We.
- 2826 Zängeler Anton oo 3.6.1761 Kath. Tholey
aus Tirol + 31.12.1774 in St. Wendel

Händler/Kaufmann

- 614 Cetto Phil. Jak. aus Italien oo 2.8.1763 Elis. Wassenich
 712 Demuth Joh. oo vor 1620 Katharina ... + vor 1643
 1403 Jochem Peter ✕ 1753 Iloo 4.8.1789 Monika Buchlei/Bügeler
 + 3.2.1803, 50 J.
 1518 Keller Mich. ✕ 29.9.1737 oo 28.1.1777 Barb. Lieb, St. We.
 1585 Kirsch Franz Anton ✕ 15.3.1746 oo 4.7.1769 Kath. Falckenstein
 + 11.3.1810
 1587 " Anton, Sohn ✕ 9.1.1779 oo um 1805 Barb. Kreutz
 1634 Knapp Jakob oo 18.5.1627 Barb. Hutmacher
 1766 Kuhn Joh. oo vor 1751 Anna Weber (u. Leinenweber)
 1961 Lion Karl oo 15.01.1751 Johanna Daniel
 3827 Zängerle Franz ✕ um 1730 in Tirol + 24.9.1793, 63 J.

Hospital-Rechner und -Leiter

- 2651 Riefer Sebastian oo 22.11.1774 M. Leidinger, St. Wendel Rechner
 1417 Joseph Michael + 5.3.1705, 70 J. Hospital-Krankenpfleger
 1423 " Joh. ✕ 1683 Leiter des Hospitals St. Wendel
 2048 Marchal Heinrich aus Arlon + 14.4.1782 Ltr. des "

Hutmacher

- 1237 Heckmann Wendelin oo 3.10.1702 Kath. Pistor + 23.9.1749
 1901 Lieb/Löw Jakob ✕ 1627 oo 22.6.1653 Apollonia Haab
 1909 " Peter ✕ 14.9.1720 oo 8.5.1749 Susanna Friedrich
 1914 " Peter ✕ 18.11.1748 oo 25.2.1783 Kath. Kockler
 1915 " Peter ✕ 9.05.1755 oo 3.1.1784 Margar. Koop
 2403 Noss Adam oo 26.11.1658 Elisab. Voltz
 2524 Pistor Hans Jakob ✕ um 1661 oo v. 1691 Barb. Vogel + 10.2.1741
 2920 Schlick Sebastian oo 6.4.1636 M. Schweitzer

Kessler

- 6 Albrecht Georg aus Schlesien oo v. 1674 in St. Wendel
 663 Constat Christian aus dem Bistum Mainz oo vor 1717 A. Eva
 aus Altleiningen

Korbflechter

- 3498 Sebastian ... ✕ um 1690 oo 10.7.1616 Elisab. Arcularius

Küfer

- 2725 Seibert Michael oo 26.1.1627 Kath. Kessel, St. Wendel
 3667 Weber Wilhelm ⊗ 20.9.1745 oo 18.11.1770 Kath. Haßdenteufel
 + 20.12.1795

Leinenweber

- 72 Angel Jakob oo 7.1.1713
 115 Auer Anton ⊗ um 1720 in Vallendar oo 26.7.1752
 152 Bäumen Jakob ⊗ um 1729 in Bliesen oo 9.8.1764 Magd. Schwarz
 170 Balloff Jakob ⊗ 4.1.1739 Furschweiler + 11.1.1808
 oo vor 1773 Kath. Klöckner, St. We.
 174 " Joh. ⊗ 26.12.1751 oo 23.5.1782 A.M. Liesmann, Namborn
 257 Becker Joh. oo 12.10.1702 A.M. Schwan + 7.3.1712, ca. 40 J.
 452 Born Wendelin Ioo 26.4.1712 Angela Heil
 462 " " oo 25.11.1749 Margar. Wagner
 468 " Jakob oo 29.01.1762 Kath. Leist
 473 " Joh. ⊗ 25.03.1760 in Alsfassen
 513 Breuninger Andreas oo 10.8.1779 Sus. Naumann
 601 Caspar Jakob ⊗ 01.04.1740 + 19.4.1805
 764 Dörrenbächer Nik. ⊗ 1939 oo v. 1769 Marg. Lauer
 876 Finkler Nik. ⊗ 4.4.1752 oo 22.8.1775 Marg. Born
 1111 Hahn Jakob ⊗ 4.11.1762 oo v. 1790 A.M. Alles
 1174 Haßdenteufel Joh. ⊗ 16.12.1716 + 23.12.1796
 1746 Kreutz Joh. oo 14.2.1708 Kath. Joseph
 1750 " Heinrich oo 17.2.1761 Kath. Caspar + 15.12.1805
 1814 Langendörfer Jak. ⊗ 9.7.1738 oo v. 1768 Elis. Geyer
 1968 Lithard Lorenz oo 15.11.1758 Kath. Back
 2049 Marchal Joh. Nik. oo v. 1768 Charlotta Zahn
 2327 Müller Peter ⊗ 29.6.1760 oo 30.1.1787 A. Maria Bayard
 2385 Neumer Joh. ⊗ 26.6.1737 oo 9.02.1760 Marg. Krein
 2973 Schmitt Peter ⊗ 24.2.1708 oo 27.5.1737 Kath. Schneider
 3025 " Jakob ⊗ 1.1.1764 oo 9.2.1790 Elis. Wagner
 3178 Schwan Wendelin ⊗ 5.3.1708 oo 17.8.1734 Sophia Bayard
 3192 " Matth. ⊗ um 1720 oo vor 1852 M. Kath. Marck
 3200 " Michael oo 19.1.1774 Kath. Schubmehl

Leyendecker

- 1295 Hermes Joh. Heinrich, "der neue Leyendecker in St. Wendel"
oo vor 1702 Magdalena ...

Maler

- 328 Betz Matthias, Maler aus Trier, oo vor 1734 Anna
3095 Schuck Josef, " " " + 20.3.1740 in St. We., 22 J.

Meier, Keller, Baillif, Schultheiß, Praetor/Amtmann
Bürgermeister

- 253 Becker Nik., Meier in Illingen oo vor 1643 Maria ..., St. We.
514 Brintz Peter, der Meyer des Klosters Tholey in Alsweiler
und Synodale der Pfarrei Tholey, am 23.5.1745
in der Kirche St. Wendel begraben
592 Carl Wilhelm, Schultheiß des Amtes Tholey + 5.4.1624
oo 7.2.1623 Maria Greiffenstein, St. Wendel
628 Clesgen Johannes Meiers Sohn zu St. Wendel oo vor 1581 Eva
Digen
676 Dhamian Leonhard oo vor 1600 N.N. - Praetor in St. Wendel
677 " J. Wilhelm oo 24.1.1633 Kath. Leetigh - Schultheiß
678 D'Hame Johannes ✕ um 1635 oo v. 1659 M. Magd. Sierck, Praetor
+ 21.11.1689
679 " Damian Hartard ✕ 28.1.1665 oo um 1690 M. Magd. von Köhler,
+ 1.9.1718 Trier
682 " Franz Ernst ✕ 28.7.1699 oo 21.5.1720 A. Kath. de
+ 11.2.1770 Hauzeur, Abentheuer
685 " Damian Josef ✕ 2.11.1730 oo v. 1774 A.M. Le Bateil
+ 21.11.1779
710 Demuth Clais, Ratsherr u. Schultheiß, 1462 zugewandert
864 Feuder J. Heinrich, um 1653 Keller in St. Wendel
897 Franz Josef ✕ 31.7.1782 M. Elis. Christina Josefa Eschermann
Keller u. Praetor in Trier aus Trier
1039 Greben Peter um 1460 Schultheiß in St. Wendel
1115 Halbisch J. Salomon, Königl. Procureur der Prevoste St. Wendel
+ 10.1.1702 in St. We., ca. 60 J.
1122 Hallauer Nik. ✕ 29.1.1725 + 3.10.1795, Wirt u. Schultheiß
1254 Heyll Johannes ✕ um 1642 + 4.11.1714, 72 J.
1515 Keller Joh. Adam, Hochgerichts-Schultheiß in Freisen
✕ 1700 in Freisen + 6.11.1770 "
oo 4.2.1725 A. Maria Merend, Oberkirchen

Forts. der Vorseite

- 1584 Kirsch Peter, der Meier in Gronig + 22.12.1778 in St. We.
 1859 Laux Hans Wilhelm ✕ 1652 oo 17.9.1707 Maria Weisgerber
 1882 Leetig Lothar, Keller in St. We., oo vor 1600 N.N.
 1945 Linxweiler Sebastian, Praetor, oo vor 1580 N.N.
 2180 Melchior, Keller zu Lemburg bei Hofeld-Namborn
 oo vor 1626 Katharina ...
 2183 Menzal ..., Amtmann in St. Wendel, seine Schwester
 M. Philippina + 28.3.1698 in St. Wendel
 2322 Müller J. Georg, Amtsbote in St. Wendel, oo 14.1.1772
 Margar. Haab, Urweiler
 2352 Nassau Jakob von, Keller auf Schloß Wintzingen um 1580
 2913 Schlabatzki Johannes, Praetor, oo vor 1560 N.N.
 2950 Schmidt Johannes, Praetor in Oberkirchen, oo 7.1.1638 A.M.
 Laux, St. Wendel
 3525 Voltz Wendelin, Kellerei-Schultheiß, oo 10.1.1730 Margaretha
 Clos, St. Wendel
 3806 Witzeroth Jakob, der Keller zu Saarburg, oo 18.4.1730 Margar.
 D'Hame, St. Wendel

Metzger

- 1082 Günther Joh. Peter ✕ um 1739 in Spiesen + 20.7.1806 St. Wendel
 1118 Hallauer Heinrich ✕ 19.12.1699 + 22.12.1735, " 36 "
 1127 " Jakob ✕ 19.02.1727 + 19.11.1797, 70 J.
 1452 Junck Heinrich ✕ 21.10.1706
 2902 Scheffler Joh. oo 21.02.1757 A.Kath. Mayer
 2904 " Nik. ✕ 02.02.1719 Metzger u. Ki.Schöffe
~~3012~~ Schmitt Joh. oo 06.04.1769 Kath. Breuner
 3407 Tholey Michael ✕ 10.08.1743 oo v. 1771 Barb. Falkenstein
 3743 Weisgerber Anton oo vor 1765 Barbara Feyen + 21.1.1794, 56

St. Wendeler Mühlen und ihre Besitzer

- 301 Bender Michael, Mühle bei St. Wendel genannt Buntzen-Mühle
oo vor 1741 M. Helena ... 1744: in Breiten
- 310 Bernhard Jakob, Müller in St. Wendel-Niederweiler
oo vor 1642 Kath. ...
- 413 Blum Joh.Georg, Müller in der Felsenmühle oo v. 1772 M.Kath....
- 427 Böffel Paulus, Witwer, oo 15.9.1705 Maria Spes, Wwe. von Nik.
Simon, Contzenmühle bei St. Wendel
- 432 Bolé Joh., ledig, aus Lebach, wurde am 22.7.1790 in der Nieder-
weiler Mühle vom Mühlrad erdrückt
- 493 Braun J.Nik. + 18.12.1805, 50 J., ein Müller, oo mit A.M.Seibert,
Felsenmühle an der Blies
- 507 Kessler Elis.+ 23.2.1793, 80 J., Witwe der Müller in verschie-
denen Mühlen, z.B. Heinrich Breuner
- 526 Broscht Peter x 3.1.1745 in der Bergweiler Mühle, oo 21.8.1777
Kath. Sauer, Gehweiler
- 862 N.N. + 18.1.1707 Frau des Felsenmüllers, ca. 68 J. alt
- 950 Gebel J.Jakob oo 23.11.1734 Elisabeth Müller, Niederweiler Mühle
+ 14.9.1789 + 10.2.1736
- 1077 Groß J. Jakob, Müller aus Stuttgart, oo 1667 Apollonia
- 1204 Hauck Franz Karl aus Blieskastel oo 19.2.1793 Barb. Coenen
Müller in der Felsenmühle Wwe. Georg Dreher
- 1220 Hautz Michael, Müller von Alsbach oo 24.11.1778 Marg.Gregorius
in Neue Mühle in Breiten
- 1332 Hübscher Joh. + 16.4.1708, 68 J. - der Friesen-Müller
- 1507 Keller Michael x 1642 in St. Avold, + 8.7.1706 in St. Wendel,
der alte Schullehrer und
Vater des Pfarrers in St. W.
- 2000 Lutzerath Joh. genannt Fabricius, war Schullehrer in St. Wendel
- 2263 Jakob ..., Müller in der Niederweiler Mühle oo v.1660 Angela ...
- 2271 Müller Bartholomäus x 8.3.1665 in der Niederweiler Mühle
oo 7.2.1696 Elisabeth Wesemann (untere Mühle)
- 2274 " Wendelin oo 13.7.1700 Elisabeth Weber, Felsenmühle
x 11.11.1668 + 21.2.1768
- 2278 " Jakob x 03.03.1676 oo 16.9.1704 A. Thomes, Felsenm.
+ 01.02.1744
- 2283 " Peter oo vor 1706 A.M. Schnur, Dörrenbach, Felsenm.
- 2303 " Wendelin x 15.2.1707 in der Niederweiler Mühle
oo 11.1.1746 Magdalena Schmitt
- 2308 " Peter x 19.9.1723, Müller u. Zimmermeister in
Breiten, oo 15.1.1751 Magdalena Sebastian
- 2420 Oberringer Caspar aus der untersten Mühle bei Bitsch
+ 11.3.1785 oo 16.2.1745 Barb. Müller in der Felsenmühle
- 2561 Rech Johannes, Müller in der Göbel-Mühle + 25.2.1803, 53 J.

Forts. St. Wendeler Mühlen

- 2994 Schmitt Kilian ✕ um 1716 oo 23.2.1752 Kath. Rammacher, Hofelder
Müller in der Daschten-Mühle bei Hoppstädten Mühle
- 3022 Schmidt Theodor oo vor 1780 Apollonia Kremer, St. Wend. Mühle
- 3079 Schreiner J. Ludwig oo um 1690 Barbara Oswald aus der Lachen-
Mühle zu Breiten
- 3081 " J. Nik. oo 3.3.1712 Apoll. Liebrecht - " -
- 3082 " Christoph oo vor 1713 A.Barbara ... - " -
- 3083 " J. Jakob oo vor 1728 Anna Maria ... - " -
- 3228 Schwarz Konrad oo ... Elisab. Kuhn
+ 16.10.1806, 39 J., Müller i.d. Niederweiler Mühle
- 3298 Stephan Nik., Ww. in der Mühle zu Breiten
IIoo 1.7.1739 A.Margar., Wwe.
- 454 Born Christian + 7.10.1743, 70 J. in der Mühle Breiten
- 499 Breith Peter oo 17.4.1736 M.Kath., Felsenmühle
aus der Eichelmühle
- 750 Dewald Jakob Ioo v. 1751 Magd. ... IIoo v. 1768 Elisab. ...
Müller in Breiten und Urweiler
- 1085 Gum Lorenz ✕ 1745 + 9.12.1805, 60 J. in der Noss-Mühle nahe
oo vor 1776 Barb. Nuss, Urweiler der Stadt
- 1973 Loch J. Adam ✕ 1704 in Herchweiler + 29.12.1797, 93 J.
OO 29.1.1743 A.M. Hess, St. Wendel, Müller in Breiten
- 2299 Müller Caspar, Müller in der Neumühle zu Breiten
oo vor 1746 Magdalena ...
- 2752 Serff Franz, Müller in der Mühle bei Alsfassen
oo vor 1739 M. Margaretha ...
- 2753 Servatius Nik. oo 18.6.1754 Kath. Sierck, St. Wendel, Müller.

Mühlen in Urweiler

- 123 Bachmann Peter, Sägemüller + 7.6.1714 oo vor 1695 A.Kath....
- 124 " Martin " oo 6.2.1725 in Homburg
- 341 Bick Matthias " oo vor 1726 A.M. ... + 26.1.1746
- 741 Deuchmann Andreas, Müller in Urw., oo vor 1738 Eva ...
- 1286 Haenel Friedrich " " " oo 11.6.1756 Elis.Malter,Urw.
- 1311 Hess Wendelin " " " oo 7.10.1666 M.Schneider, "
- 1313 " " Sohn " " " oo 17.11.1712 M.Barb. Turnont
- 1315 " Jakob Sohn " " " oo 4.07.1741 Marg. Pistor,Urw.
- 2108 May Joh. aus Metz, Müller " " oo 30.8.1714 A.Kath.,Wwe von
Peter Bachmann
- 2110 " " " " " oo 7.4.1739 Anna Hess in der
Dörrwiesmühle, ab 1756 Sägem.

Forts. der Mühlen in Urweiler

- 2116 May Johannes oo 28.2.1775 M. Elisabeth Junck, Sägemühle
 2117 " Jakob x 28.11.1756 oo 17.6.1777 A.M. Langendörfer, Sägem.
 2118 " Nik. x 21.12.1758 oo 28.7.1777 Barb. Alles, Furschweiler
 Müller i.d. Sägemühle hinter Urweiler und Dörrwies-
 mühle bei Breiten
 2425 N.N. aus der Ölmühle zu Urweiler oo 27.7.1722 mit N.N.
 3761 Werle Matthias x um 1737 in Leitzweiler, oo 2.3.1772 Kath. Mohr
 Müller in der Hessenmühle zu Urweiler

weitere Mühlen

- 852 Eugenius Balthasar, der Müller in Hofeld + 11.3.1744 in Hofeld
 Iloo 21.6.1740 Anna M. Schwan
 2099 Mattheis Joh. Michael aus der Nohmühle bei Gonnweiler
 oo 15.1.1743 Magdalena Decker

Nagelschmiede

- 7 Albert Melchios Ioo 13.11.1772 Iloo 3.1.1784
 250 Beck J. Georg x 17.1.1723 in Oberreidenbach oo 18.1.1775
 + 13.4.1796, ca. 80 J.
 881 Fischer J. Georg x 25.8.1752 oo 15.4.1777 + 29.3.1809
 1550 Kiefer Joh. oo 1.2.1751 Kath. Moser
 1626 Klomen Joh. x 21.7.1713 + 20.11.1790
 1627 " Joh. Georg x 23.9.1715
 1980 Loch J. Adam x 1.1.1754 in Breiten oo 3.3.1783 Katharina
 Vettelschoss
 2350 Christoph ... aus Zweibrücken oo vor 1646 Anna ...
 3267 Stauder Wilhelm aus Reiskirchen/Homburg oo 16.9.1788 Barb. Vogt
 3494 Vettelschoss Pet. Matthias oo 30.6.1724 Elisabeth Schwan

Notare

- 2853 Schad Michael x 25.11.1728 oo 20.9.1755 Sophia Glass, Saarburg
 3471 Ursch Matthias, Kaiserl. Notar, führte um 1550 die Güterver-
 waltung der Freiherren von Kerpen zu Illingen

Organist und Wächter/Küster der Pfarrkirche

- 384 Bingemer Joh. Adam oo vor 1776 Kath. Merkel + 18.12.1784
 528 Brück Michael oo vor 1747 M. Luisa ... + 23.10.1775
 1404 Jörg Joh. oo 8.11.1785 Kath. Merkel, Wwe. des Joh.
 Adam Bingemer

Orgelbauer

- 2402 Nollet Benedict Roman aus Trier oo vor 1733 Kath. ...
 er raparierte 1732/33 die Orgel der Pfarrkirche

Sattler

- 3403 Tholey Joh. Wilhelm ✕ 9.3.1699 oo 8.10.1739 Susanna Blum
 3406 " Jakob ✕ 21.2.1735 oo 27.9.1763 Magd. Schäfer
 (1765: Jäger)

Seiler

- 856 Falckenstein Balthasar aus Bingen oo v. 1744 Martha Liesing
 + 3.11.1781
 2738 Seiler Konrad aus Saal oo 15.6.1625 Anna Grün
 2739 " J. Peter oo 12.8.1730 M.Kath. Hesse
 2740 der alte Seiler in Urweiler + 27.5.1721, über 80 J. alt

Schieferdecker/Dachdecker

- 2330 Münster Joh. oo 27.1.1647 Elisab. Demuth
 2335 " Nik. ✕ 19.11.1702 + 16.5.1740 vom Kirchturm gefallen

Schlosser

- 1822 Lappé Peter ✕ im Glockenhof oo v. 1713 Gertrud ...
 2701 Ruff Joh. Vitus oo 13.7.1761 A.M. Weisgerber + 3.4.1810, 72 J.
 3742 Weisgerber Heinrich ✕ 23.11.1734 oo 29.11.1762 Kath. Kringen
 3750 " Wendelin ✕ 6.11.1765, Schlossermeister
 oo 15.2.1790 A.M. Meyer

Schmiede

69	Angel Heinrich	oo vor 1703	
86	" Matthias	oo 26.5.1759	
88	" Heinrich	oo 26.7.1754	
95	" Johannes	oo ... Cath. Conzelbüsch	- x 24.8.1762
131	Back Hans Heinr.	oo vor 1706 + 1.3.1749	Hufschmied
139	" Joh. Nik.	oo 24.11.1762 Barb. Welker	x 26.1.1741 + 13.9.1783
141	" Heinrich	x 20.12.1743 + 24.11.1793	
853	Faber Nikolaus	oo 26.2.1626 Anna Culmann	
1065	Greiff Joh.	oo 28.10.1755 Kath. Held	+ 10.10.1794, 77
1516	Keller Karl	oo 4.03.1756 A.M. Seibert	+ 14.6.1794
1526	Kessler Daniel aus Illingen	oo 21.2.1708 Christina Weber	
2320	Müller Jakob	oo 25.4.1770 A.M. Wagner, Breiten	
2946	Schmidt Jakob	oo vor 1630 Anna	
2947	der Schmied zu Breiten N.N.	+ 9.3.1710, ca. 64 J.	
2999	Schmitt Wendelin	oo 28.1.1756 Magd. Jost	
3343	Terentius, Faber Ferrarius in Alsfassen	oo 4.7.1633 Maria Klein	
3849	Zimmermann Franz aus Hoppstädten	oo 13.11.1724 Magd. Schmitt + 16.3.1776, 75 J.	

Schneider

208	Barthel Joh.	x 1766 in Merzig oo 7.1.1790 Kath. Schwirtz + 24.1.1808, 42	
217	Bauer Barthol.	x 1640 in Breiten oo 19.2.1664 Kath. Krug + 22.2.1713	
225	" Kasimir,	ein altmodischer Schneider aus Urweiler oo vor 1706 A. Kath. Riger	
393	Blasius Joh.	oo 24.1.1775 Marg. Kremer	+ 15.11.1784
643	Claus Hubert	oo um 1800 A.M. Egeler	+ 30.06.1806
819	Eifel Hans	oo vor 1582 Apollonia Pincken	
878	Finkler J. Nik.	oo 22.9.1777 Kath. Wittershofen	+ 25.7.1794, 43
1081	Günter Jakob	oo vor 1770 Sophia Born, Urweiler	
1126	Hallauer Jak.	oo 27.1.1762 Marg. Kiefer	+ 21.12.1784
1193	Haßdenteufel Jak.	oo 26.6.1781 Margar. Pump	- Wirt u. Schneider
1414	José Peter	oo 29.4.1788 Eva Walter	x 5.3.1754
1519	Keller Nik.	oo 8.5.1785 Kath. Lithard	x 27.11.1754
1557	Kyllburger Nik.	oo 19.1.1771 Barb. Clasen	
1582	Kirsch Joh.	oo 26.5.1759 A. Baltes	x 18.6.1736
1608	Klein Joh.	oo 8.1.1771 Barb. Junck	

Forts. Schneider

2102	Maurer Hans	oo 10.4.1581	Els Gemes	
2239	Montz Jakob	oo ...	Kath. Reinhard	+ 24.3.1799, Witwe
2545	Rammacher Heinr.	oo v. 1690	Barb. Wagner	+ 22.2.1717
2642	Riefer Heinrich	oo 11.7.1758	Marg. Mayer	≠ 19.4.1738
2649	" Nikol.	oo 23.1.1772	A.Barb. Kiefer	+ 31.7.1809, 84
2655	" "	oo 31.1.1786	Kath. Kockler	
2917	Schlemmer Georg	oo 14.9.1790	A.M. Angel	
3193	Schwan Peter	oo 8.2.1752	A.Kath. Schneider	
3303	Stephen Simon	oo 13.2.1787	Barbara Hahn	

Schöffen und Synodalen

				<u>Schöffe</u>	<u>Synod.</u>
1	Adami J. Nik.	oo vor 1745			x
72	Angel Jakob	oo 7.1.1713		x	
126	Back Joh.	oo 29.5.1636	+ um 1610	x	x
158	Balloff Hans Georg	≠ 1666 + 17.3.1732	oo v.1699		x
206	Barth Joh. aus Breiten				x
242	Baules Joh.	oo 9.1.1640	Maria Greiffenstein		x
248	Beck H.Jak.	oo vor 1714	A.Margar. ... Furschweiler		x
254	Becker Matth.	oo um 1650	Elisab. Reitscheid		x
255	" Jakob	oo 19.6.1678	Kath. Schad "	x	
274	" Jakob	oo vor 1767 + 1.6.1804			x
286	Beilstein Wendel	oo 12.6.1704	≠ 12.11.1676	x	
307	Beres Simon	oo vor 1650	Maria ...		x
332	Bick Matth.	oo vor 1659	A.Maria.. + 15.5.1706,75	x	
337	" Peter	oo 31.1.1708	Kath. Brill		x
348	" Wendelin	+ 1.4.1775	in Roschberg	x	
367	" "	+ 4.4.1804	in Mausbach		x
397	Blatt Peter	+ 8.4.1758	in Eisweiler, 90 J.		x
414	Blum Nikol.	≠ 24.10.1744	St. Wendel	x	
440	Born "	≠ 4.11.1609	" "	x	
446	" Barthel	Ww. u. früherer Kellerei-Schöffe	in Seitzweiler, oo 24.5.1678 Elisabeth Riefer, St. Wendel	x	
452	" Wendelin	oo 26.4.1712	Angela Heill, St. Wendel	x	
472	" Joh.	oo 19.2.1784	Marg. Juncker, Breiten		x

Forts. Schöffen und SynodalenSchöffe Synod.

575	Busch Heinrich	oo v. 1683 Kath. Münster	x	
576	"	" Sohn	x	
580	"	Michael	x	
657	Collet Wendelin	≠ 2.2.1726 Mausbach + 2.11.1779	x	
724	Demuth Sebastian	≠ 23.10.1698 St.We. + 4.05.1779	x	
727	"	Jakob ≠ 28.5.1691	x	
731	"	Wendelin ≠ 1737 oo 30.4.1765 Kath. Lehber- ger	x	
736	"	Nikolaus ≠ 20.4.1762 oo 1785 Kath. Zängerle		x
759	Dillinger Joh.	oo 30.4.1743 A. Bick, Furschw.		x
867	Feyen J. Adrian	oo 7.2.1741 A.M. Leone	x	
985	Gerhard Hrch.	oo 25.1.1780 Sus. Hallauer		x
1086	Haab Peter	oo v. 1630 N.N.	x	
1130	Hallauer Adrian	oo v. 1769 + 13.5.1794, 52	x	
1174	Haßdenteufel Joh.	≠ 16.12.1716 + 23.12.1796	x	
1251	Heill Peter	oo v. 1650 Maria ...	x	x
1254	"	Joh. oo 1.7.1668	x	x
1417	Joseph Michael	+ 5.3.1705, 70 J.	x	x
1421	"	Michael ≠ ..10.1668	x	
1423	"	Joh. ≠ 1683 Leiter d. Hospitals		x
1539	Küffer Joh.	Vater des Joh. Küffer	x	
1647	Knoll Joh.	≠ ... oo v. 1769 Eva Biegel	x	
1676	Koller Bernhard	+ 19.4.1752		x
1749	Kreutz J. Adam	oo 27.3.1757 Margar. Simon, Eisweiler		x
1811	Langendörfer Wend.	oo 6.2.1755 Marg. Nuss, Urweiler	x	
1853	Laux Joh.	oo 29.6.1634 Susanna ...	x	x
1870	Leonardi Nik.	oo v. 1630 N.N., St. We.	x	
1918	Liebrecht Simon	oo v. 1660 Helena ...	x	
1949	Linxweiler Nik.	oo v. 1704 A.M. Wesemann		x
1954	"	Peter oo 24.11.1771 A.M. Schäfer	x	
1998	Ludwig Peter	oo 8.6.1632 Margar. ...	x	
2048	Marchal Heinr.	oo v. 1763 A.M. Busch + 14.4.1782	x	
2167	Mees Wendelin	+ 16.9.1784 St. We.		x
2181	Mellinger Simon	oo v. 1690 Kath. Wesemann + 1710	x	
2191	Michaelis Matth.	oov. 1671 Elis. Voltz, St. We.	x	x
2197	Michel Wendelin	oo v. 1779 Johanna Recktenwald und Gerichtsvollzieher		x

Forts. Schöffen und SynodalenSchöffe Synodale

2203	Minheim Franz	☒ um 1635 oo 29.4.1664 Kath.	Gerdong	x	
2217	Molitor Ferdinand	ab 1605 Lehrer und Stadt- und Hochgerichtsschreiber			
2219	Montz Martin	oo 1638 Clara Schmalburger		x	x
2249	Moosbach J.Wilh.	oo 22.7.1650 A.M.Mootz		x	x
2332	Münster Nik.	oo v. 1664 Kath. Weber + 19.12.1730, 100 J.		x	
2336	" J.Hrch.	oo 1.2.1706 A.Wilhelm + 12.1.1749			x
2337	" Nik.	oo 1.3.1707 M. Albrecht			x
2413	Noss Jakob	☒ 1.6.1739		x	
2525	Pistor Jak.	☒ um 1661		x	
2623	Riefer Peter	oo 17.6.1710 Barb. Hauptert, Alsfassen			x
2816	Schadt Matth.	oo 19.4.1643 Marg.Büxenmacher		x	
2817	" Jakob	oo vor 1646 Elis. Schramm		x	
2821	" Hans Nik.	oo 19.5.1678 A.Kath. Back		x	
2823	" Michael	oo 7.5.1679 A.Kath. Schwan		x	
2852	" J.Jakob	oo 16.8.1752 A.Sophia Baltes			x
2897	Scheffler Seb.	oo v. 1698 Elis. Joseph + 24.10.1748			x
3137	Schwan Nik.	oo vor 1620 N.N., Urweiler		x	x
3156	" "	☒ 6.12.1683 + 22.2.1748		x	x
3160	" Joh.	oo v. 1683 Elis.Kath. Schneider			x
3199	" Wilh.	oo v. 1767 Elis. Ritter			x
3230	Schweitzer Willibrord	oo v. 1610 N.N. + v. 1645		x	
3363	Thiel Jakob	☒ 24.7.1701 in Grügelborn oo 30.1.1731 A.M. Becker			x
3397	Tholey Joh.	oo 6.9.1631 Marg. Bast, Pfeffelbach		x	
3413	Thomae Joh.	oo 21.11.1655 Sus. Kirren, St. Wendel		x	
3416	Thomes Seb.	oo 16.6.1658 Elis. Geredt + 15.5.1704		x	
3457	Trost Michael	oo 3.6.1761 Kath. Krein, Breiten			x
3488	Vacano Jakob	oo 10.5.1714 Elis. Matthes		x	
3520	Voltz Wendelin	oo 9.6.1637 Susanna Schwan		x	x
3644	Weber J.Hrch.	oo 2.10.1676 M. Mosbach			x
3715	Weisgerber Joh.	oo v. 1650 Anna Geret		x	
3736	" Wendel.	oo 11.2.1738 Margar. Angel		x	
3800	Wirtz Heinrich	oo 6.11.1736 Margar. Bick ☒ 12.5.1715 + 2.2.1776			x
3827	Zängerle Franz	☒ 1730 in Tirol		x	x

Schreiner

- 782 Ducro(t) Heinrich oo Magd. Angel + 29.4.1806
 817 Ehl Markus oo v. 1771 Kath. Loth, St. Wendel
 891 Franck Nik. ✕ um 1739 + 18.5.1806, 67 J.
 1691 Koop Peter oo 13.5.1723 Elis. Thomes + 14.6.1739
 3252 Schwirtz Joh. oo 24.1.1760 Apollonia Montz
 3283 Steininger Joh. ✕ 3.8.1726 oo 28.4.1751 Barb. Laux

Schuhmacher und Schuster

- 279 Becker Nikol. ✕ 19.4.1753 oo 13.2.1781 Barb. Weber
 292 Beisel Joh. oo 4.2.1704 Barb. Thiel + 1.2.1736
 477 Borré Matth. ✕ 5.11.1745 in Bierfeld + 28.3.1804
 715 Demuth Joh. oo 20.5.1636 M. Lauer
 733 " Matth. oo 18.11.1773 ✕ 26.11.1748 + 25.3.1798
 746 Deutscher Jak. oo 31.1.1747 ✕ 13.03.1717 + 7.2.1777
 898 Frantzen Joh. oo 25.8.1789 Barb. Clos, Alsf.
 962 Gerber Joh. aus Uchtelfangen oo 29.4.1749 Elis. Dunkel
 967 Gerber Joh. ✕ 12.8.1756 A.M. Kuhn
 1057 Gregorius Joh. oo 16.10.1781 A.M. Mohr + 2.8.1807
 1277 Hell Matth. oo Anna Frank + 11.5.1795, 30 J.
 1355 Horras Nik. oo v. 1770 A. Eva Born ✕ um 1740
 1393 Jenny Christoph oo v. 1705 Elisab. Greiff
 1510 Keller Sebastian oo 22.4.1704 M. Angela Weber
 1604 Klein Nik. oo 5.8.1758 Margar. Monz
 1666 König Nik. oo 18.7.1752 Margar. Riefer + 1.12.1761
 1667 " Adam oo 25.11.1765 Kath. Knoll
 1840 Lauer Wendelin oo 1751 Eva Burket
 2645 Riefer Joh. oo 9.6.1764 A.M. Christ
 3062 Schneider Franz oo 29.1.1762 Kath. Eschencamp
 3145 Schwan J. Jakob oo 1666 M. Kath...., Wwe.
 3185 " J. Georg oo 27.10.1738 Barb. Bick, Mauschbach
 3190 " J. Adam oo 14.10.1749 Marg. Langendörfer, Breiten
 3353 Thiel Jakob oo vor 1677 Kath. Weylandt + 18.10.1713, 70 J.
 3596 Wolter Joh. oo v. 1697 Kath. Schmidt, Reitscheid
 3680 Weyand Jak. oo 27.11.1783 Elisab. Lieb, St. Wendel
 3684 Weiland Peter oo v. 1630 N.N., St. Wendel
 3811 Woll Joh. Nik. oo 21.1.1744 Kath. Schledorn, St. Wendel

Stadtschreiber

- 882 Fleck Theodor oo vor 1750 Eva Kath. Bohlen, St. Wendel
 3346 Thibauld Nik. oo vor 1692 Anna Greth D'Hame, " "
 3500 Vietor J. Matthias oo vor 1699 Johanna Hilger, " "

Steinmetzen und Maurer

- 105 Arnold Heinrich von Sien, im 15. Jahrh. zugewandert
 404 Blinn Matthias oo v. 1767 Barb. Weirich, Urweiler + 16.2.1787
 525 Brosch Jakob, Gehweiler, oo v. 1701 Engel König
 770 Dosta Augustin oo 22.9.1631 Kath., Wwe des Joh. Linxweiler
 1020 Goré Joh. oo vor 1716 N.N.
 1038 Greber Nik. oo vor 1777 Margar. Schmitt, Alsfassen
 1405 John/Joong Philipp ✕ 1721 in Kübelberg + 23.4.1792, 71
 oo 5.11.1748 Barb. Bayard, Alsfassen
 1533 Kessler J. Peter oo 29.1.1771 Margar. Egeler, Urweiler
 ✕ 1.8.1748
 1606 Klein Peter oo ... Margar. Schmidt, Breiten + 4.8.1798, 68
 1708 Kornbrust Joh. ✕ 21.7.1745 oo 14.7.1771 A.M. Spielmann, Alsf.
 1733 Kremer Joh. oo 20.2.1781 Barb. König, Alsfassen ✕ 11.6.1757
 1778 La Corello Nik. oo 26.8.1761 Barb. Tempelfeld, Alsf.
 2660 Rießler Joh. Maurer aus Tirol, oo 12.1.1712 A.M. Rammacher
 2698 Roth Jakob oo ... Angela Dillinger + 9.6.1805, 22 Alsf.
 2806 Spielmann Nik. oo 25.2.1783 A.M. Hahn, Urweiler + 14.11.1793
 2888 Scherler Matth., Maurer aus Tirol, + 6.9.1718, ledig
 2991 Schmitt Sebastian oo 6.11.1746 Christina Bock oder Christ
 3000 " Wendel. oo ... A.M. Müller, Breiten + 5.12.1793, 77
 3110 Schubmehl Jakob oo v. 1685 Elisab. Selchenrath
 3116 " Michael oo 6.11.1747 Margar. Riefer
 3123 " Nikol. oo 11.2.1783 Sus. Kremer, Alsfassen
 3344 Grün Jakob oo 11.11.1629 Margaretha, Saal

Wollweber und Wollspinner

- 1 Adami Nik. oo v. 1745 + 28.2.1778
 373 Bicking Nik. oo 3.5.1735 Margar. Kath. Joseph
 605 Catholi Balthasar oo 6.11.1742 Kath. Meyer + 2.10.1791
 745 Deutscher Wendelin oo 15.2.1746 Clara Coenen + 10.6.1792
 839 Enkirch Peter oo vor 1724 Maria ... ✕ um 1699
 1416 Joseph Friedrich oo v. 1660 Maria ... ✕ um 1630
 1720 Krämer Nik. oo 27.5.1737 Marg. Schmitt ✕ 15.10.1715
 1967 Lithard Valentin aus Thann/Elsaß oo 31.7.1742 A.M. Joseph
 2666 Riotte Claudius oo v. 1705 A.Kath. Müller + 7.9.1748
 2667 " Bernhard ✕ 23.5.1705 oo 7.11.1730 Anna Burg
 2669 " J. Heinr. ✕ 19.7.1734 oo 26.1.1741 Margar. Reiser
 2671 " Anton ✕ 13.8.1771 oo ... Barbara Kuhborn
 2675 " Heinrich ✕ 21.6.1757 oo 15.1.1782 A.M. Münster
 3336 Theyß ... oo 1.5.1624 Margar. ... Wwe.
 3438 Thul Nikolaus oo 18.8.1785 Barbara Steinbach
 3455 Trost Wilhelm auch Echternach oo 9.2.1745 Sus. Enkirch

Ziegler

- 1348 Hohlweck Joh. oo ... Marg. Groß + 13.12.1810, 63 J.
 2143 Mayer Georg oo ... Elisab. Herges + 21.3.1810, 61 J.
 2341 Münster Joh. ✕ 28.9.1717 + 16.10.1785 oo Elis. Becker
 2346 " Joh. jr. ✕ 20.10.1743 oo 17.1.1774 A.M. Kiefer
 3270 Steiger Jordan oo vor 1717 N.N.
 3836 Ziegler Hans oo 19.4.1581 Schlos Adams Merges

Zimmerleute

- 537 Buchheit Peter ✕ um 1750 Tholey oo 15.10.1782 Barb. Kremer
 936 Funk Christian, Heimbach oo 26.1.1740 M.Elis. Bauer
 938 " " Sohn ✕ 11.12.1747 + 15.3.1777
 2242 Montz Peter ✕ 10.4.1751 oo 8.10.1776 A. Kockler
 3648 Weber Matth. oo vor 1717 Elisab. Schwan
 3660 " J.Wilh. oo 15.6.1755 Elis. Heckmann
 3801 Wirtz Jakob oo vor 1755 Kath. .. + 1.1.1794, 71 J.

Zinngießer

- 2700 Rufetti Anton aus Italien, im 18. Jahrh. zugewandert

F a m i l i e n v o n A b i s Z

1 Ioo vor 1745

Adami Joh. Nikolaus ✕

S.v.A. Wollspinner und Synodale in St. Wendel

+ 28.2.1778 auf der Rückkehr von einer Geschäftsreise
nach Illingen in der Nähe von Remmesweiler
tot aufgefunden

Schwendler A. Katharina ✕ 24.03.1730 in St. Wendel

T.v.Sch. Wendelin u. Katharina Enkerich "

+ 23.7.1748 in " "
bei der Niederkunft

Ki.:

M. Elisabeth ✕ 03.03.1745

Elisabeth ✕ 16.03.1747 Pa: Elis. Stackler, Greimerath

Peter ✕ 22.07.1748

2 IIoo 27.8.1748

Hallauer Anna Maria ✕ um 1717 in St. Wendel

T.v.H.

+ 27.8.1792, 75 J. "

3 oo um 1750

Adami Joh. ✕

S.v.A.

Schwan Margaretha ✕ (vermutlich 7.2.1735 in Breiten,
To. v. Sch. Nik. u. Magd. Schreiner

Ki.:

Joh. ✕ 24.9.1750

4 ✕ 13.2.1676 Jakob Adler, unehel. So. der Anna Adler, Mausbach
Vater ist J. Birckler5 + 30. Herbst 1703 Agnes, 78 J. alt, ledig, aus dem Spital
✕ um 1625 St. Wendel

6 oo vor 1674

Albrecht oder Albert Georg, Kessler aus Schlesien, ✕
S.v.A.

Kirren A. Kath. ✕ in St. Wendel
T.v.K. Peter

Ki.:

Jakob ✕ 20.05.1674 +

Jakob ✕ 20.05.1676 Tz J. Thiel u. Angela Kirren

A. Maria ✕ 1678 oo 1.3.1707 J. Nik. Münster

7 Ioo 13.11.1772

Albert Melchior, Nagelschmied in St. Wendel, ✕ ... in ...
S.v.A. ...

Vettelschoß Elisabeth ✕ 13.12.1733 in "
T.v.V. Matthias + 17.10.1783 "

Ki.:

Nikolaus ✕ 06.12.1777

8 IIoo 3.1.1784

Schmidt Katharina ✕ 25.11.1748 in St. Wendel
T.v.Sch. Peter+ u. Susanna Heckmann + 1.3.1793, 43 J.

9 oo 21.1.1638 Spons.

Alles Nikolaus ✕ in Grügelborn
T.v.A.

Alsfasser Maria ✕ eine Verwandte des derzeitigen Pfrs.
T.v.A. Michael Anton Memminger aus Trier

Ki.:

J. Adam ✕ 25.03.1646 Pa: J. Adam Schumacher, Haupersweiler
oo 22.11.1665 M. Elisabeth u. Elis., Frau v. J. Georg Schad, Reit-
Schweitzerin scheid

Kunigundis ✕ 03.12.1647 Pa: Theodor Laupp u. Cunigundis, Frau
v. Peter Alles

10 oo 22.11.1665

Alles J. Adam ✕ 25.03.1646 in Grügelborn
S.v.A. Nikol. u. Maria Alsfasser "

Schweitzerin M. Elisabeth ✕ 26.12.1647 in St. Wendel
T.v.Sch. Jost u. Katharina "

Ki.:

Hans Nickel ✕ um 1670 oo 6.2.1698 Maria Haßdenteufel, Roschberg
Wendelin ✕ um 1671 oo vor 1698 Katharina Schad

11 oo vor 1698

Alles Wendelin ✕ um 1671 in Grügelborn
 S.v.A. Adam + 24.5.1718 " Reitscheid

Schad Kathar. ✕ 06.6.1677 " Reitscheid
 T.v.Sch. Jakob u. Kath. Becker "

Ki.:

J. Adam ✕ um 1698 oo vor 1746 Barbara Schad
 Hans Jakob ✕ 17.4.1698 oo 21.5.1720 Anna Maria Linn
 Barbara ✕ 08.3.1700
 Franz Peter ✕ 07.8.1701
 Nikolaus ✕ 06.1.1708 Mutter: A.Kath. Funk
 A. Katharina ✕ 21.2.1712
 Joh. Nikolaus ✕ um 1714 oo 21.10.1751 Angela Platz, Furschw.
 Margaretha ✕ 02.8.1716
 M. Elisabeth ✕ 15.3.1718

12 oo 6.2.1698

Alles Hans Nikolaus ✕ um 1670 in Grügelborn
 S.v.A. J. Adam + vor 1711 " Roschberg

Haßdenteufel Maria ✕ 11.4.1677" Roschberg
 T.v.H. Nik. u. Anna Riefer "

Ki.: - IIoo 24.6.1711 Franz Rammacher

M. Elisabeth ✕ 29.11.1698 oo 14.1.1727 J. Christoph Hallauer, Ww.
 Wendel ✕ 14.09.1700
 Peter ✕ 11.06.1704

13 oo 21.5.1720

Alles J. Jakob ✕ 17.04.1698 in Reitscheid
 S.v.A. Wendel + 26.01.1758 oder 27.2.1759

Linn A. Maria ✕ ... in Gehweiler
 T.v.L. ...

Ki.:

Jakob ✕ 20.07.1722
 Joh. ✕ 20.04.1724 + 18.7.1740
 Anna Maria ✕ 24.10.1726
 A. Barbara ✕ 12.10.1727 oo 3.2.1750 J. Adam Becker, Freisen
 A. Margaretha ✕ 12.07.1733 oo vor 1763 J. Lang

14 Ioo vor 1746

Alles J. Adam ✕ um 1698 in Reitscheid
S.v.A. Wendelin + 24.5.1758 in "

Schad Barbara ✕ 07.1.1719 in Breiten
T.v.Sch. Wendel. + 07.11.1751 in Reitscheid

Ki.:

J. Wendelin ✕ 01.11.1745 oo 6.10.1774 Margar. Schad
 Joh. ✕ 24.12.1747 oo 9.09.1780 A.Maria Alles
 Heinrich ✕ 17.08.1750 oo um 1775 A.Margar. Alles

15 IIoo 4.5.1753

Becker A. Margar. ✕ 13.6.1723 in Reitscheid
T.v.B. Joh. "

Ki.:

J. Jakob ✕ 30.4.1754 oo ... A. Maria Schad
 A. Margar. ✕ 22.6.1755 oo 10.8.1779 Peter Breit, Ww.
 Franz ✕ 29.03.1757 oo 12.8.1784 A. Maria Schad

16 oo 28.11.1747

Alles Wendelin ✕ 14.09.1700 in Grügelborn
S.v.A. Nik. + 27.10.1784 " Furschweiler

Schmidt Angela ✕ Witve v. Christoph Simon, Furschweiler
T.v.Sch. ... + 30.10.1788, Witve "

Ki.:

A. Margaretha ✕ 02.04.1757 oo um 1775 Heinrich Alles

17 oo 21.10.1751

Alles J. Nik. ✕ um 1714 in Grügelborn + 3.5.1805, 89 J. bei
S.v.A. Wendelin seiner Tochter in der Mühle bei Born

Platt Angela ✕ um 1730 in Furschweiler
T.v.P. ... + 27.6.1803, ca. 73 J., früher in Furschweiler,
 jetzt i.d. Mühle bei Breiten

Ki.:

Jakob ✕ 07.12.1752 oo 24.10.1786 Kath. Marx, Urweiler
 A. Maria ✕ 12.11.1754
 Barbara ✕ 12.09.1759 oo 28.7.1777 Nikolaus May
 Jakob ✕ 20.04.1765

- 23 oo 9.9.1780 - s. Nr. 29 FB Wolfersweiler
Alles Joh. ✕ 24.12.1747 in Reitscheid + 10.1.1796 in Geh-
 S.v.A. J. Adam u. Barb. Schad " weiler
Alles A. Maria ✕ 12.10.1760 in Gehweiler
 T.v.A. Jakob u. Anna Linn+ "
 - 6 Kinder -
- 24 oo 12.8.1784 - Disp. 4. Grad
Alles Franz ✕ 29.3.1757 in Reitscheid
 S.v.A. J. Adam+ u. Marg. Becker "
Schad A. Maria ✕ 10.1.1755 in Roschberg
 T.v.Sch. J. Jakob u. A. Sophia Baltens "
- 25 oo 24.10.1786
Alles Jakob ✕ 07.12.1752 in Furschweiler
 S.v.A. Nik. u. Angela Platt "
Marx Kathar. ✕ 03.07.1766 in Urweiler
 T.v.M. Joh. u. Kath. May "
- 26 oo um 1620
Alsfasser Michael ✕ vor 1600 in St. Wendel
 S.v.A.
 N.N. "
Ki.:
 Maria ✕ um 1620 oo 22.1.1638 Nik. Alles, Grügelborn
 Peter ✕ " 1620 oo 16.6.1647 Maria Angel, St. Wendel
 Anna ✕ " 1625 oo 16.6.1647 Theodor Laupp, Bliesen
- 27 oo 16.6.1647 - siehe Nr. 30 -
Alsfasser Peter ✕ in St. Wendel
 S.v.A. Michael "
Angel Maria ✕ "
 T.v.A. Joh.+ "
Ki.:
 Anna Maria ✕ um 1660 oo 7.4.1682 Jakob Reiser
 A: Christina ✕ 26.8.1666 oo vor 1690 Jakob Heckmann
 Pa: Joh. Jost u. A. Christina, Frau von Nik. Henrich, Hirstein

- 28 Ioo 21.2.1653
Alsfasser Michael ✕ in St. Wendel
 S.v.A.
Wagner Barbara ✕ in Mettnich (Primstal)
 T.v.W. Peter - IIoo 20.5.1697 Michael Joseph -
- 29 IIoo 22.1.1658
 Clara, Witwe des J. Scholer/Schuler, St. Wendel
- 30 oo vor 1659 - siehe Nr. 27 -
Alsfasser Peter ✕ um 1620 in St. Wendel
 S.v.A. Michael
Angel A. Maria ✕ um 1625 in Urweiler
 T.v.A. Jakob "
- Ki.:
 A. Maria ✕ 6.10.1658
 Michael ✕ 10.4.1661
 Joh. Jakob ✕ 08.4.1663
- 31 + 27.03.1703 Hans Jakob Alsfasser, ca. 48 J. (✕ 1655)
 32 + 27.10.1720 M. Elisab. Alsfasser ----
- 33 oo vor 1693
Alsfasser Joh. Jakob ✕ um 1655 in St. Wendel
 S.v.A. + 27.3.1703, ca. 48 J.
Thomes Anna ✕ 24.1.1660 in St. Wendel
 T.v.Th. Christoph u. Angela Recktenwald "
 - IIoo 16.9.1704 Jakob Müller, Felsenmühle -
- Ki.:
 Peter ✕ 10.03.1692 Ioo 26.1.1717 M. Christina Thomas
 Joh. Michael ✕ 18.04.1696 IIoo .. 4.1721 Margaretha Demuth
 Nikolaus ✕ 06.12.1699
 Joh. Jakob ✕ 18.06.1702 oo 10.10.1729 Agnes Bock
 Jakob ✕ 16.03.1704
- 34 Ioo 26.1.1717 - im 4. Grad verwandt -
Alsfasser Peter ✕ 10.3.1692 in St. Wendel + 1.2.1759
 S.v.A. J. Jakob u. Anna Thomes "
Thomas M. Christina ✕ in Alsfassen
 T.v.Th. + vor 1722 "
- Ki.:
 Joh. ✕ 23.12.1717 (Mutter: Elisab. Thomes)
 M. Elisabeth ✕ 03.05.1720 oo 31.1.1747 Jakob Deutscher

35 IIoo April 1721 Verlobung

Alsfasser Peter, Witwer der M. Christina Thomas, Alsfassen

Demuth Margaretha Gertr. ✕ 16.3.1702 in St. Wendel

T.v.D. Jakob u. Maria Geredt "

Ki.:

J. Jakob ✕ 09.03.1722

Margaretha ✕ 06.03.1725

Katharina ✕ 06.12.1727

Nikolaus ✕ 02.08.1731 oo 4.7.1759 Kath. Gelzleichter,
Oberkirchen

36 oo 10.10.1729

Alsfasser J. Jakob ✕ 18.06.1702 in St. Wendel

S.v.A. J. Jakob + 22.10.1753 oder + 26.3.1755, 53 J.

Bock Agnes ✕ 14.03.1703 in Furschweiler

T.v.B. Martin + 18.02.1761 "

Ki.:

Peter ✕ 24.03.1731

Josef ✕ 22.10.1740

A. Maria ✕ 09.04.1745

37 Ioo 4.7.1759 - s. Nr. 57 FB Oberkirchen I

Alsfasser Nikolaus ✕ 02.08.1731 in Oberkirchen/ St. Wendel

S.v.A. Peter + 06.11.1794 in "

Gelzleichter Kath. ✕ vor 1745 in "

T.v.G. + 01.03.1789 "

Ki.:

Johannes ✕ 08.08.1763 und 3 Kinder in Oberkirchen

38 IIoo 28.11.1791 in Oberkirchen, Nr. 58

Schneider Ottilia ✕ 30.04.1737 in Oberkirchen

T.v.Sch. Philipp u. A. Maria + 7.5.1796 "

39 oo 14.2.1761

Alsfasser Joh. ✕ ... in St. Wendel

S.v.A. ...

Schmitt A. Maria ✕ ... in Hoppstädten

T.v.Sch. ...

Ki.:

Joh. ✕ 19.06.1762 oo 18.5.1790 Barbara Klein

Joh. Georg ✕ 01.12.1764

Wendelin ✕ 13.03.1767

Anna Maria ✕ 13.11.1768

Katharina ✕ 04.05.1772

40 oo 18.5.1790

Alsfasser Joh. ✕ 19.06.1762 in St. Wendel
 S.v.A. Joh.+ u. A. Maria Schmidt "

Klein Barbara ✕ 02.11.1770 "
 T.v.K. Nik. u. Margar. Montz "

41 + 11.2.1732 Margaretha, Frau des Kuhhirten in Alsfassen, 36 J.

42 oo 14.11.1747

Altmeyer Joh. Nik. ✕ um 1722 in Hellenhausen
 S.v.A. ... + 31.12.1797, ca. 75 J., Ww., Bauer

Born Barbara ✕ 08.11.1728 in Alsfassen
 T.v.B. Andreas + 20.11.1791 "

Ki.:

M. Elisabeth ✕ 08.11.1748 + 29.1.1789, ledig
 Jakob ✕ 24.07.1753 oo 9.2.1790 Susanna Müller
 Nikolaus ✕ 06.12.1755
 Anna Maria ✕ 01.04.1758
 Barbara ✕ 09.12.1760 oo 21.7.1789 Wendelin Bick, Ww.
 Joh. ✕ 16.03.1764
 Katharina ✕ 16.04.1765 oo 9.2.1790 Joh. Neumer
 Kaspar ✕ 27.02.1768
 Margaretha ✕ 13.08.1770

43 oo vor 1751

Altmeyer Joh. ✕ in ...
 S.v.A. ... wohnhaft in Furschweiler

..... A. Kathar. ✕

Ki.:

M. Katharina ✕ 13.12.1750 Ioo vor 1771 Peter Bick, Ww.
 IIoo 4.2.1777 Jak. Malter, Urw.
 M. Margaretha ✕ 18.11.1753

44 oo 9.2.1790

Altmayer Jakob ✕ 24.07.1753 in Alsfassen
 S.v.A. Nik. u. Barbara Born "

Müller Susanna ✕ 01.04.1766 "
 T.v.M. Nik. - Wwe. Jakob Engel -

45 Ioo 6.4.1723

Ammann/Amon Jakob ☒ ... in Schiffweiler
S.v.A.

Thiel A. Katharina ☒ um 1689 in St. Wendel
T.v.Th. + 21.11.1734, 45 J. "

46 IIoo 3.2.1735

Nau A. Maria ☒ um 1708 in Wemmetsweiler
T.v.N. + 13.9.1756, ca. 48 J. in St. Wendel

Ki.:

Joh. ☒ 13.04.1736 Pa.: Joh. Donier, Wemmetsweiler

Jakob ☒ 07.04.1739

47 oo 25.2.1671

.... Andreas ☒

S.v.

Graßin Katharina ☒

St. Wendel

48 oo vor 1727

Andres Bartholomäus ☒

.... Dorothea ☒

in AlsfassenKi.:

Susanna ☒ 08.07.1727

49 oo vor 1600

Angel Jakob ☒

S.v.A.

N.N.

in UrweilerKi.:

Jakob ☒ um 1600 oo 24.11.1624 Anna Sierck(en)

Peter ☒ " 1610 Ioo 1.7.1636 Marg. Wwe. Joh. Burg

IIoo 14.6.1668 Johanna..., Wwe.

Johannes ☒ " 1615 Ioo 8.6.1638 Barbara, Wwe. Peter Huott

IIoo vor 1659 M. Elisabeth

50 oo 24.11.1624

Angel Jakob ✕ um 1600
S.v.A. Jakobin Urweiler
"Sierck(en) Anna ✕ um 1600
T.v.S. Peterin St. Wendel
"- IIoo 26.11.1639 Lorenz Jung, Büdingen
IIIoo 11.06.1641 Jakob Lang, Saarbrücken -Ki.:

A. Maria ✕ um 1625 oo 16.6.1647 Peter Alsfasser

Martin ✕ um 1630 Ioo um 1655 A. Sophia ...
IIoo vor 1661 Maria ...
IIIoo " 1675 Veronika ...

51 oo vor 1635

Angel Wilhelm ✕
S.v.A.in Urweiler

N.N.

Ki.:Matthias ✕ um 1635 oo 19.1.1659 Margaretha, Wwe. aus Winter-
bach

52 Ioo 1.7.1636

Angel Peter ✕ um 1610

in Urweiler

S.v.A. Jakob

"

..... Margaretha ✕ + vor 1668 in St. Wendel
T.v. - Witwe v. Joh. Burg, " -Ki.:Apollonia ✕ oo Spons. 28.1.1658 Nik. Weyrich, Waller-
fangen

Anna Maria ✕ oo Fest Dreifaltigkeit 1662 Lorenz Mons

Wendelin ✕ um 1640 oo 22.11.1665 Marg. Alles, Grügelborn
(1660 Taufpate bei Anton Schwan)

53 IIoo 14.6.1668

..... Johanna ✕ , eine Witwe aus Ellweiler

54 Ioo 8.6.1638

Angel Joh. ✕ um 1615
S.v.A. Jakobin Urweiler

"

..... Barbara ✕ - Wwe. v. Peter Huott, Gehweiler -

Ki.:

Anton ✕ um 1652 oo 3.5.1676 Kath. Ursel, Roschberg

Nikolaus ✕ oo 8.1.1680 M. Kath. Schneider, Hoppstädten

55 IIoo vor 1659

..... M. Elisabeth ✕ in St. Wendel
 T.v. ... + 30.11.1715 "
 - IIoo 31.1.1679 J. Wilhelm Vogel -

Ki.:

Simon ✕ 19.03.1659 Pa: Der Kuhhirte von da Simon und
 Marg., Frau v. Nikolaus Wagner

56 oo 19.1.1659 in Bliesen

Angel Matthias ✕ ... in Urweiler
 S.v.A. Wilhelm+

..... Margaretha ✕ ...

- Wwe. v. Joh. Haun, Winterbach -

57 Ioo um 1655

Angel Martin ✕ um 1630, Kellerei-Büttel in St. Wendel
 S.v.A. Jakob und Schöffe "
 A. Sophia ✕ + 17.2.1710, ein alter Mann "

Ki.:

Nikolaus ✕ um 1657 oo 21.2.1696 Anna Greiff

J. Wilhelm ✕ um 1660 Ioo A. Kath. Heyl am 11.6.1698
 IIoo 11.9.1704 M. Elis. Michaelis

58 IIoo um 1661

..... Maria ✕ in St. Wendel
 + vor 1675

Ki.:

Anna ✕ 27.09.1661

Elisabeth ✕ 10.06.1663

Peter ✕ 12.10.1665

59 IIIoo vor 1675

..... Veronika ✕

Ki.:

Christoph ✕ 21.02.1675

Barbara ✕ 08.04.1676 oo 14.1.1699 Christoph Kyré/Kirian

60 oo 22.11.1665

Angel Wendelin ✕ um 1640 in Urweiler
 S.v.A. Peter

Alles Margaretha ✕ ... in Grügelborn
 T.v.A. Nikolaus

Ki.:

Wendelin ✕ 19.12.1674 (Mutter: Agnes Reißer?)
 Jakob ✕ 26.07.1676 oo 7.1.1713 Anna Haab, Urweiler

61 oo 3.5.1676

Angel Anton ✕ um 1652 in Urweiler
 S.v.A. Jakob + 18.3.1698, ca. 46 J. "

Ursel Kathar. ✕ um 1655 in Roschberg
 T.v.U. Christoph, Schöffe "

Ki.:

Peter ✕ um 1680 oo 12.10.1706 Barbara Marx
 Anna Maria ✕ oo 21.2.1702 Wendel Eisener
 A.Margaretha ✕ oo 8.11.1706 Hans Adam Bick, Ww.
 Wendelin ✕ 11.5.1695

62 oo vor 1698 - vermutlich Witwer zu Nr. 61 -

Angel Anton ✕ in Urweiler
 S.v.A. ... +

..... Margaretha ✕

Ki.:

Anton ✕ 15.7.1698 oo 30.1.1731 A. Maria Weyland

63 + 24.12.1724 Angela Angel, ledig, 40 J. alt (✕ 1684)

64 oo 8.1.1680

Angel Nikolaus ✕ in Urweiler
 S.v.A. Joh.

wohnhaft in Pinsweiler

Schneider M. Kath. ✕ ... in Hoppstädten
 T.v.Sch. Joh.+

Ki.:

Joh. ✕ um 1685 oo 2.9.1710 Eva Schmidt

65 oo 21.2.1696

Angel Nikolaus ✕ um 1657 in St. Wendel
S.v.A. Martin + 25.3.1734, 77 J.

Greiff A. Maria ✕ 2.3.1662 in Grügelborn
T.v.G. Christian

Ki.:

Hans Wilhelm ✕ 04.02.1698

Katharina ✕ 29.12.1700 oo 27.1.1722 J. Peter Marx

Anna ✕ 14.02.1707

Joh. ✕ 16.08.1709

A. Margar. ✕ 10.12.1711

66 Ioo 11.6.1698

Angel J. Wilhelm ✕ um 1660 + 29.9.1733,72 in St. Wendel
T.v.A. Martin Kirchen-Schöffe

Heyl A. Kath. ✕ .. 11.1669 in "
T.v.H. J. Gerichtsschöffe + 12.5.1704 "

67 IIoo 11.9.1704

Michaelis M. Elisabeth ✕ in St. Wendel
T.v.M. Matthias, Schöffe

Ki.:

Apollonia ✕ 09.02.1705 Pa: Philipp Lauer, Hirstein

Joh. ✕ 10.02.1709 oo 27.3.1730 A.Maria Dautzenberger

68 + 23.2.1729 Anna, eine Witwe in Urweiler

69 oo vor 1703

Angel Heinrich, Schmied, ✕ in St. Wendel
S.v.A. ...

N.N.

Ki.:

Heinrich ✕ 11.11.1702 oo vor 1725 Agnes ...

70 oo 12.10.1706

Angel Peter ✕ um 1680 + vor 1720 in Urweiler
 S.v.A. Anton+ "

Marx Barbara ✕ um 1680 in Gudesweiler
 T.v.M. Matthias "

- Iloo 29.4.1720 Sebastian Riefer, Ww. -
Trauzeuze: Kellerei-Schultheiß J. Weisgerber

Ki.:

Joh. ✕ 23.12.1707 oo 22.1.1737 M. Elisabeth Meis

M. Barbara ✕ 12.03.1713 oo 3.5.1735 Nikol. Egeler

71 oo 2.9.1710

Angel Joh. ✕ um 1685 in Pinsweiler
 S.v.A. Nikol.+ u. Kath. Schneider+ "

Schmidt Eva ✕ in Luckesweiler?

T.v.Sch. Michael u. Anna Geörgi

TZ: Wilhelm Naumann, Mausbach

Ki.:

Katharina ✕ 09.04.1712

Peter ✕ 28.09.1715

72 oo 7.1.1713

Angel Jakob ✕ 26.07.1676 Leinenweber und in Urweiler
 S.v.A. Wendelin Schöffe

Haab Anna ✕ + im April 1750 in "

T.v.H. Wendel u. Marg. Ursel

Ki.:

Joh. Wilhelm ✕ 18.11.1713

Michael ✕ 17.08.1715 oo 5.6.1781 Susanna Thiel, Theley

A.Margaretha ✕ 24.03.1718 oo 11.2.1738 Wendelin Weisgerber

Anna ✕ 01.09.1723 + 28.8.1793, fast 70 J. alt

73 ✕ 25.11.1716 Angel Wilhelm, Sohn der Witwe Helena Angel

74 Ioo 21.11.1714 in Oberkirchen

Angel Wilhelm ✕ in Urweiler
 S.v.A. ...

Schmidt M. Elisabeth ✕ 6.11.1692 in Oberkirchen
 T.v.Sch. Heinrich u. Elisabeth "

75 IIoo 12.1.1718

Angel Wilhelm ✕ Witwer in Urweiler
Bernard Kath. ✕ ... in Nospelt/Luxemburg
 T.v.B. ...

Ki.:

Margaretha ✕ 23.10.1718 oo 17.1.1742 Peter Kiefer, Merzig
 Anton ✕ 03.11.1719

76 oo April 1720 in Reinheim bei Blieskastel

Angel Joh. ✕ ... in St. Wendel (s.Nr. 71)
 S.v.A. ...

Marcowitz Barbara ✕ in
 T.v.M. ...

77 oo 22.8.1724

Angel Andreas ✕ ... in St. Wendel
 S.v.A. ...

.... Anna Maria ✕ ... in Eckelhausen
 T.v.

Ki.:

M. Susanna ✕ 29.01.1725

78 oo vor 1725

Angel Heinrich ✕ 11.11.1702 in St. Wendel
 S.v.A. Heinrich, Schmied

... Agnes ✕ ...

Ki.:

M. Elisabeth ✕ 05.07.1725 oo 28.1.1750 Joh. Scheffler
 Michael ✕ 28.07.1727
 Joh. Adam ✕ 08.03.1729
 Heinrich ✕ 12.06.1731 Ioo 26.7.1754 Elis. Haßdenteufel
 IIoo 3.6.1764 Barbara Schorr, Wwe.
 Matthias ✕ 05.03.1733 oo 26.5.1759 A.M. Mentzinger
 Joh. ✕ 28.02.1735 oo vor 1758 M. Barbara Hess
 Anton ✕ 29.01.1737
 Katharina ✕ 19.06.1738
 M. Magdalena ✕ 03.11.1739 Ioo 8.7.1766 Friedrich Becker
 IIoo 6.8.1776 Heinrich Tougrot

79 + 16.11.1781 Wilhelm Angel, ledig, über 70 J. alt, Urweiler

80 oo 27.3.1730

Angel Joh. ✕ 10.02.1709 in St. Wendel, Bäcker
 S.v.A. J. Wilhelm + 3.7.1771 "

Dautzenberger A. Maria ✕ um 1715 "
 T.v.D. Damian + 2.5.1782 " , Witwe

Kinder:

Katharina ✕ 11.11.1731

M. Elisabeth ✕ 18.07.1736 + 2.2.1809, 78 J., ledig

Joh. ✕ 01.09.1739 oo vor 1763 Katharina ...

Michael ✕ 22.11.1742

J. Josef ✕ 16.05.1744

Susanna ✕ 16.05.1744

Anna M. ✕ 04.03.1747 oo 14.9.1790 Georg Schlemmer

Magdalena ✕ 01.06.1749 oo 25.7.1770 Joh. Kyré

Jakob ✕ 12.10.1753

81 oo 30.1.1731

Angel Anton ✕ 15.07.1698 in Urweiler
 S.v.A. Anton + 14.5.1757, 46 J. oder 14.6.1759

Weyland A. Maria ✕ "
 T.v.W. Joh. u. A.M. Schöner

Ki.:

M. Barbara ✕ 1731 oo 4.2.1750 Michael Friedrich

Wendelin ✕ 05.12.1732 +

Lorenz ✕ 21.01.1734

Wilhelm ✕ 29.08.1735 oo 24.1.1760 Margar. Thiel

Wendelin ✕ 22.10.1737 oo vor 1760 Maria ...

Anton ✕ 12.03.1740 oo vor 1771 Maria Stabler

Jakob ✕ 17.08.1742

82 + 22.5.1735 Angel, Frau des, 42 J., Urweiler

83 + 19.2.1753 Joh. Angel, Witwer in Urweiler ---

84 oo 22.1.1737

Angel Joh. ✕ 23.12.1707 in Urweiler
 S.v.A. Peter + 7.3.1740, 32 J. in St. Wendel

Meis/Mees M. Elisabeth ✕ 29.10.1715 in St. Wendel
 T.v.M. Quirin u. Marg. Schwan "

Ki.:

Anna Maria ✕ 07.11.1737

Sebastian ✕ 04.07.1739 oo vor 1774 Magdalena Wagner

85 + 26.3.1754 Joh. Angel, ca. 59 J. alt, Urweiler

86 oo 26.5.1759 und 28.2.1759

Angel Matthias ✕ 05.03.1733 in St. Wendel, Schmied
S.v.A. Heinrich + 16.10.1795, ca. 64 J. "

Maintzer/Mentzinger A.Maria ✕ 24.07.1735 in St. Wendel
T.v.M. J. Georg + 08.02.1808, 75 J. "

Ki.:

Michael ✕ 22.01.1760 oo 18.8.1789 Kath Creutz

Joh. ✕ 24.08.1762 oo Kath. Contzelbüsch

M. Barbara ✕ 15.04.1766

Friedrich ✕ 11.12.1773

Heinrich ✕ 26.09.1776

87 Ioo 26.7.1754

Angel Heinrich, Schmied, ✕ 12.06.1731 in St. Wendel
S.v.A. Heinrich, "

Haßdenteufel Elisabeth ✕ 02.12.1727 in "
T.v.H. Nik. u. Marg. Müller + vor 1764

Ki.:

Heinrich ✕ 22.05.1754 oo 9.1.1783 M. Elisabeth Riefer

Joh. ✕ 19.05.1756 oo 14.10.1784 Eva Weber

M. Magdalena ✕ 3.08.1758

Anna Maria ✕ 2.03.1760

88 IIoo 3.6.1764

Schorr Barbara ✕ um 1729 in Eisen + 9.6.1799, 70 J.
T.v.Sch. ... - Wwe. Maintzer -

Ki.:

Alexander ✕ 28.12.1765

Nikolaus ✕ 28.02.1768

Magdalena ✕ 06.02.1780

89 oo vor 1758

Angel Joh. ✕ 28.02.1735 in St. Wendel
S.v.A. Heinrich + vor 1765

Hess M. Barbara ✕ 20.12.1736 in "
T.v.H. Wendelin u. Kath. Beysel

Ki.:

M. Elisabeth ✕ 05.04.1758 oo 18.10.1785 Joh. Adam John

Joh. ✕ 09.11.1759

Magdalena ✕ 25.07.1761 in Breiten ?

M. Elisabeth ✕ 26.09.1764 in St. Wendel ?

Anna Maria ✕ .. 05.1767 oo 4.8.1789 Anton Weisgerber ?

90 oo vor 1760

Angel Wendelin ✕ 22.10.1737 in Urweiler
S.v.A. Anton

..... Maria ✕ in Alsfassen

Ki.:

Wendelin ✕ 21.10.1760

91 oo 24.1.1760

Angel Wilhelm ✕ 29.08.1735 in Urweiler, Bauer
S.v.A. AntonThiel Margar. ✕ um 1729 in Theley
T.v.Th. ... + 3.10. 1793, 64 J. in UrweilerKi.:

Margaretha ✕ 31.10.1761

Wilhelm ✕ 08.03.1764 +

Wilhelm ✕ 13.05.1765

Joh. ✕ 10.10.1768

92 oo vor 1763

Angel Joh. ✕ 01.09.1739 in St. Wendel
S.v.A. Joh...... Kathar. ✕ in BreitenKi.:

Katharina ✕ 10.04.1763

93 oo vor 1771

Angel Anton ✕ 12.03.1740 in Urweiler
S.v.A. AntonStabler Maria ✕ ... in Hofeld
T.v.St.Ki.:

Wilhelm ✕ 06.12.1770

94 oo vor 1774

Angel Sebastian ✕ 4.07.1739 in St. Wendel
S.v.A. Joh. u. M. Elis. Meis + vor 28.11.1775Wagner Magdalena ✕ 10.06.1744 in Urweiler
T.v.W. Jakob - IIoo 28.11.1775 J. Baltes -Ki.:

Balthasar ✕ 02.12.1773

- 95 + 28.8.1794 Joh. Angel, Schmied, 29 J., verheiratet mit
Kath. Contzelbüsch, St. Wendel
- 96 oo 5.6.1781
Angel Michael ✕ 17.08.1715 in Urweiler, Bauer
S.v.A. Joh.+ + 24.05.1785 " "
Thiel Susanna ✕ um 1726 in Theley + 7.8.1806, 80 J., Wwe.
T.v.Th. Martin - seit mehreren Jahren Magd in St. Wendel -
- 97 oo 9.1.1783
Angel Heinrich ✕ 22.05.1754 in St. Wendel
S.v.A. Heinrich + 26.7.1786 " "
Riefer M. Elisabeth ✕ 27.6.1758 " "
T.v.R. Nik. u. Elisabeth Scheffler+ " "
- 98 oo 14.10.1784
Angel Joh. ✕ 19.05.1756 in St. Wendel, Gerber
S.v.A. Heinrich + 2.8.1799 " 65 J.
Weber A. Eva ✕ 29.1.1760 in " "
T.v.W. Michael u. Barb. Brock " "
- 99 oo 18.8.1789
Angel Michael ✕ 22.01.1760 in St. Wendel
S.v.A. Matthias
Creutz Kath. ✕ ... in Marpingen
T.v.C. Joh. u. Marg. Gessner " - Wwe. Joh. Riefer -
- 100 oo vor 1713.
Antweiler/Andweiler Joh. Georg ✕ in ...
S.v.A. ... "der lange Kuhhirt"
Weis Margaretha ✕ in
Ki.:
Nikolaus ✕ 05.08.1713
- 101 + 2.2.1732 Anna, 70 J. alt, in Furschweiler
- 102 oo 20.6.1627
Appen/Appers Jakob ✕ in Furschweiler
S.v.A. Hans " "
.... Anna ✕ in Urweiler
T.v. "Vesten" "

- 103 Zuwanderung im 15. Jahrhundert: Matth. Armbrost v. Saarbrücken
 104 " " " Heinr. Armster von Bernborn
 105 " " " Heinr. Arnoldtz, Steinmetz von Sien
 106 + 8.8.1806 in St. Wendel: Joh. Baptist Ardizzi, 47 J.,
 verh. mit Martha Boujarde, ein Zinngießer und
 Töpfer, wohnhaft in Oria/See de Horte, Dept.
 de Giagna.

106a oo 20.10.1675

Arnthen Joh. Adam ✕ in Kreutzwald
 S.v.A. Anton Blosy

Kremer Anna Maria ✕ in
 T.v.K. Eberhard

- beide wohnten in nichtkatholischen Orten -

107 oo vor 1609

Artz Nikolaus ✕
 S.v.A.

z.Zt. in St. Wendel

.... Elisabeth ✕

Ki.:

Jakob ✕ 20.08.1609 Pa: Ludwigs Hans und Johanna, Frau des
 Jüngeren Knappen/Kropen?

108 oo 14.11.1743

Artzner Franz Anton ✕ in Pfalzburg/Lothringen
 S.v.A.

Schubmehl A. Magdalena ✕ 22.07.1719 in St. Wendel
 T.v.Sch. Adam u. M. Kath. Jungbluth "

109 oo 20.2.1776

Artener Jakob ✕ in Leitersweiler
 S.v.A. Matthias+ u. A.Marg. Weyrich "

Schubmehl Angela ✕ 19.12.1753 in Roschberg
 T.v.Sch. Nikol. u. A. Maria Bong "

- während der Niederkunft in Roschberg -

Ki.:

Joh. ✕ 17.12.1776

110 oo 14.10.1722

Asperschlag/Hasperschlag Joh., ein Schafhirte zu Furschweiler
S.v.A. * in ...

Füssenich M. Margaretha * in wohnh. in Alsfassen
T.v.F. - seit 7 Monaten vom Bräutigam schwanger -

(Tz.: Eltern der Braut u. Brüder des Bräutigams)

Ki.:

Joh. * 08.01.1723

M. Margar. * 25.03.1725

111 + 26.3.1741 Jakob Auder, Furschweiler

112 + 26.1.1742 Maria Auder, 72 J., Furschweiler

113 + 19.10.1731 Kath.Auder, 60 J., "

114 + 19.11.1808 Matth. Aandler oder Auder, ein Baumeister,
verh. mit Maria Anna Relinger, Urweiler

115 oo 13.7.1751 u. 26.7.1752

Auer Anton, Leinenweber u. Tuchmacher, * um 1720 in Vallendar
S.v.A. Karl + 14.9.1700, Ww. in St. Wendel ---

Simon Anna Maria * 2.10.1731 " "
T.v.S. Simon u. Marg. Staub, + 16.7.1780 "

Ki.:

Anna Maria * 07.06.1753 + 30.5.1785, ledig

Katharina * 17.01.1756

Anton * 11.08.1757

M. Elisabeth * 05.11.1759 +

M. Elisabeth * 19.11.1761

Joh. * 04.09.1763 oo 21.11.1786 Kath. Morell

Nikolaus * 24.01.1766

Wendelin * 13.03.1768 oo vor 1799 Eva Weber u. Illo mit
+ 03.08.1799, Schmied Kath. Bäumgen + 21.4.1807,
Witwe

116 Ann.: 1772 ging das Anwesen der Erben Karl Auer, Balduinstr. 12,
für 1.400 Gulden an den Franz Zengerle über. Das Haus ge-
hörte der Witwe Valentin Lithardt, A. Maria geb. Joseph.
Franz Zengerle war der Schwiegersohn der Eigentümerin
Maria Münster.

121 + 3.2.1758 Susanna Baatz, 36 J., Urweiler (✕ um 1722)

122 oo vor 1708

Bach Matthias ✕
S.v.B. ...

wohnhaft in Urweiler

..... A. Gertrud ✕ ...

Ki.:

Anna Maria ✕ 13.04.1708

123 oo vor 1695

Bachmann Peter, Sägemüller in Urweiler, ✕ in ...
S.v.B. ... + 7.6.1714

..... A. Kathar. ✕
+ 4.11.1749

- IIoo 30.8.1714 Joh. May aus Metz

Ki.:

Martin ✕ oo 6.2.1725 N.N.

M. Magdalena ✕ um 1700 Ioo 9.1.1718 Adam Paulus; IIoo 25.5.
1727 Michael Vetzler, Ww.

Joh. Peter ✕ 05.02.1703

Anna Maria ✕ 14.09.1704 oo So. Quadragesima 1726 J. Adam Beck

Nikolaus ✕ 31.08.1706 oo vor 1730 Maria ...

Wilhelm ✕ 14.10.1708

A. Barbara ✕ 22.04.1712

M. Angela ✕ 10.05.1714

124 oo 6.2.1725 in Homburg/Saar

Bachmann Martin ✕
S.v.B. Peter, Sägemüller

in Sägemühle Urweiler

N.N.

125 oo vor 1730

Bachmann Nikolaus ✕ 31.8.1706 in Urweiler
S.v.B. Peter, Sägemüller

..... Maria ✕

Ki.:

Peter ✕ 23.11.1729

M. Barbara ✕ 14.12.1731

Wendelin ✕ 10.04.1733

Joh. ✕ 03.11.1735

Anna Maria ✕ 26.08.1737

Joh. ✕ 08.06.1740

126 oo 29.5.1636 - Spons. 15.3.1636

Back Johannes, Schöffe u. Synodale in St. Wendel
 S.v.B. ... "ein Verbannter" ✕ in
 + vor 1659 in St. Wendel

..... A. Katharina ✕ in
 T.v. ...

- Witwe von Sebastian Freylinghaus, Trier -
 "eine Verbannte"

- IIIoo 19.5.1678 Hans Nickel Schadt,
 Kellereischöffe in Reitscheid -

Ki.:

A. Katharina ✕ um 1635 oo 16.2.1653 J. Weyrich, Wallerfangen

Katharina ✕ um 1640 oo 18.2.1659 Peter Weiland, St. Wendel

127 Ann.: Maria, Witwe des Joh. Back, St. Wendel, heiratete
 am 11.1.1643 den Bartholomäus Birgel aus Junkersdorf.

128 Ann.: Das erste Gebäude, das 1658 außerhalb des Mauerringes
 von St. Wendel gebaut wurde, war eine den Geschwistern
 Katharina und Hans Wilhelm Back gehörige Bierbrauerei.

129 oo vor 1657

Back Hans Wendelin ✕ "der als Vater angenommen wird"
 S.v.B. ... + vor 5.11.1679 in St. Wendel

Schmidt Anna Barbara ✕ vor 1640 in St. Wendel

T.v.Sch. Jakob + 25.7.1707, ca. 68 J. "

- IIoo 5.11.1679 Joh. Wilhelm Laux

Ki.:

Anna Katharina ✕ 15.04.1657 Pa: "Straßen Nikolaus aus dem Bli-
 sertal u. A. Kath., To. des Joh.
 Weyrich, St. Wendel

Maria ✕ 08.06.1759 oo 26.4.1678 J. Wilhelm Mosbach

Anna Maria ✕ 24.10.1663 oo vor 1690 J. Adam Wilhelm

Jakob ✕ 07.04.1665 oo vor 1713 A. Margar. ...

A. Margaretha ✕ 09.01.1667 oo 1.7.1698 Jakob Tholey, Ww.

M. Katharina ✕ 1671

Nikolaus ✕ 1673 oo vor 1695 Dorothea Halbisch

Wendelin ✕ 24.01.1676

130 oo vor 1695

Back Nikolaus ✕ um 1673 in St. Wendel
S.v.B. J. Wendel "Halbisch Dorothea ✕ in ...
T.v.H. J. SalomonKi.:

Joh. Heinrich ✕ 12.12.1694

Nikolaus ✕ 01.10.1698

Joh. Adam ✕ 23.10.1700

Anna Barbara ✕ 03.04.1702

Anna Barbara ✕ 25.04.1703

Nikolaus ✕ 21.10.1706

131 oo vor 1706

Back Hans Heinrich, Hufschmied, ✕ St. Wendel
S.v.B. + 1.3.1749 "Martini M. Barbara ✕
T.v.M. + 13.11.1732 in "Ki.:

Nikolaus ✕ 16.07.1706 oo 9.6.1733 A.Margar. Vogeler

Hans Peter ✕ 07.12.1708 oo vor 1748 Elisabeth ...

Joh. Hugo ✕ 27.01.1710 Pa: Herr Joh. Hugo Martini,
+ ... der Pfarrer in Kirn
✕ ... in Trier
+ 5.1.1735 in Kirn

A. Margaretha ✕ 12.11.1712

Joh. Hugo ✕ 27.06.1717

132 oo vor 1713

Back Jakob ✕ 07.04.1665 in St. Wendel
S.v.B. J. Wendelin... A. Margaretha ✕ in FurschweilerKi.:

Maria Gudula ✕ 10.12.1712

133 oo vor 1723

Back Joh. ✕

..... Anna ✕ wohnhaft in Furschweiler

Ki.:

Joh. Wendelin ✕ 14.04.1723

134 oo 9.6.1733

Back Nikolaus ✕ 16.07.1706 in St. Wendel
 S.v.B. Hans Heinrich "

Vogeler A. Margaretha ✕ ... in Blieskastel
 T.v.V. ... + 6.7.1759 und + 1754 in St. Wendel
 Pa: A. Margar. Becker, Blieskastel

Ki.:

A. Margaretha ✕ 14.04.1734
 Joh. Hugo ✕ 10.12.1736 + 24.6.1753 ertrunken, St. Wendel
 Katharina ✕ 30.09.1738 oo 15.11.1758 Lorenz Lithardt
 Joh. Nikolaus ✕ 26.01.1741 Ioo 24.11.1762 Barbara Welcker
 IIoo 03.07.1773 Katharina Spuler
 Heinrich ✕ 20.12.1743 oo 4.5.1770 Luise Liebrecht
 Andreas ✕ 03.09.1746 oo 25.10.1773 Susanna May

135 oo vor 1748

Back Hans Peter ✕ 07.12.1708 in St. Wendel
 S.v.B. Hans Heinrich u. M. Barbara Martini "

... Elisabeth ✕ in Urweiler
 + 13.3.1749 in St. Wendel

Ki.:

Elisabeth ✕ 19.09.1748

136 oo vor 1750

Back Joh. ✕ in St. Wendel
 S.v.B. ...

Thomes A. Margaretha ✕ 13.06.1731 in "
 T.v.Th. Joh. u. Anna Maria

Ki.:

Klara ✕ 30.09.1750

137 Ioo vor 1751

Back Matthias ✕ ... in Urweiler
 ... Susanna ✕ ... + 30.2.1759 "

Ki.:

Wilhelm ✕ 20.04.1751 Pa: Wilh. Kohl, Merlebach
 Joh. ✕ 24.10.1752 Pa: J. Günther, Leitersweiler
 Alexander ✕ 21.12.1754

138 IIoo vor 1759

..... Margaretha ✕ in Urweiler

Ki.:

Katharina ✕ 23.05.1759
 Wendelin ✕ 09.05.1761

139 Ioo 24.11.1762

Back Joh. Nikolaus, Schmied, ✕ 26.01.1741 in St. Wendel
S.v.B. Nikolaus + 13.09.1783, Ww. "

Welcker Barbara ✕ in ...
T.v.W. ... + vor 1773

Ki.:

Joh. ✕ 05.10.1763
 Barbara ✕ 26.07.1765
 Nikolaus ✕ 16.01.1768
 Joh. ✕ 05.01.1770
 Andreas ✕ 28.07.1772 + 12.8.1787

140 IIoo 3.7.1773

Spuler Kathar. ✕ 1742 in Oppen
T.v.Sp. ... + 03.11.1792, 50 J. in St. Wendel

Ki.:

Katharina ✕ 25.01.1776
 Joh. Nikolaus ✕ 21.09.1777
 Anna Maria ✕ 16.10.1779

141 oo 4.5.1770

Back Heinrich, Schmied, ✕ 20.12.1743 in St. Wendel
S.v.B. Nik. u. Marg. + 24.11.1793, 49 J. "

Liebrecht Luise ✕ 11.10.1747 in "
T.v.L. Nik. u. Kathar.

Ki.:

Nikolaus ✕ 23.09.1772
 Andreas ✕ 07.09.1775
 Katharina ✕ 13.06.1777
 Margaretha ✕ 26.02.1780 Pa: Wwe. Marg. Barthel, Otzenhausen

142 oo 25.10.1773

Back Andreas ✕ 03.09.1746 in St. Wendel
S.v.B. Nik. + 25.09.1778 "

May Susanna ✕ 27.12.1745 "
T.v.M. Anton u. M. Angela Born "

- IIoo 9.2.1779 Anton Koch -

Ki.:

Susanna ✕ 31.07.1776
 Hic. Josef ✕ 12.08.1778

143 oo vor 1581

Backes Hans ✕ in St. Wendel wohnhaft

... Appell (Apollonia) ✕ ...

Ki.:Nikolaus ✕ 06.07.1581 Pa: Lumpen Nik. u. Agatha Weren,
Tochter von Wendel WerenBarbara ✕ 23.02.1586 Pa: Peter St.... u. Barbara, To.
von Junker Wendel, Hirstein

144 oo 1.9.1630

Backes Jakob ✕ in Bliesen

S.v.B. ...

.... Maria, Witwe von Nikolaus Off den Diel, St. Wendel)
(= Thiel)

145 oo vor 1632

Backes Nikolaus ✕ in St. Wendel wohnhaft

S.v.B. ...

.... Maria ✕

Ki.:Matthias ✕ 20.02.1632 Pa: Matth. Puol, So. von Jakob P.
u. Matth. Zimmermann u. Angela Schad,
To. von Michael SchadKatharina ✕ 20.02.1632 Pa: Sebastian R., So. von Adam R. und
Kath. Contzen, To. von ... S., Gronig

146 oo vor 1675

Backes Joh. ✕ in Roschberg

S.v.B. ... + 1675

Schadt Angela ✕ in "

T.v.Sch. Jakob, Kellerei-Schöffe in "

147 oo 29.10.1675

- IIoo 29.10.1675
Nikolaus Weber aus Oberfell,
So. von W. Johannes+ "

148 IIoo 11.6.1759 - s. Nr. 48 u. 64 FB Bliesen I

Backes Matthias ✕ 18.10.1727 in Bliesen-Elmern
S.v.B. Joh. u. Barb. Klees - Ww. der Susanna Neu, BliesenWilhelm(i) Anna Maria ✕ 15.08.1729 in Heisterberg
S.v.W. Bernhard u. A. Sophia + 30.9.1794, 68 J. in Bliesen

- 3 Kinder in 1. Ehe und 8 Kinder in 1. Ehe -

149 oo vor 1768

Backes Thomas ✕ 13.10.1739 in Gudesweiler
 S.v.B. Wendelin u. Marg. Müller + 2.9.1783 in Furschweiler

Balloff Margaretha ✕ 04.01.1739 in Furschweiler
 T.v.B. Nik. u. M. Eva Prost + 20.1.1785 in " 46 J.

Ki.:

Georg ✕ 14.02.1768

Jakob ✕ 27.09.1769 oo 25.4.1797 A. Maria Serff

Joh. ✕ 26.02.1773

Anna ✕ 03.10.1774

Johannes ✕ 05.12.1776

Maria ✕ 16.12.1779 oo 20.2.1800 Heinrich Mayer, Oberkirchen

150 IIoo 29.9.1782, Zuw. nach Bliesen 3.10.1782

Backes Jakob ✕ 17.07.1751 in Osenbach/Oberthal
 S.v.B. Jakob u. Maria Gent "

- Witwer der Barbara Ziegler, Osenbach -
 (✕ um 1755 in Imweiler
 +19.3.1782, 26 J.)

Naumann Elisabeth ✕ 18.11.1752 in Breiten
 T.v.N. Nik.+ u. Margar. Loch "

Ki.:

Mädchen ✕+ 02.01.1785

151 oo 24.7.1756 - s. auch Nr. 81 - 95 FB Bliesen I

Bäumgen Nikolaus ✕ 24.01.1734 in Osenbach/Oberthal
 S.v.B. Jakob u. A. Elisabeth "

Müller Katharina ✕ in St. Wendel/Niederweiler
 T.v.M. ...

Ki.:

Joh. ✕ 26.01.1757 (Mutter: M. Barbara, St. Wendel)

152 oo 9.8.1764

Bäumgen Jakob, Leinenweber, ✕ um 1729 in Osenbach/Oberthal
 S.v.B. Jakob + 13.8.1794, fast 65 J. in St. Wendel

Schwartz Magdalena ✕ 19.11.1729 in St. Wendel
 T.v.Sch. Joh. u. M. Weiland + 20.4.1808, 85 J., Witwe

Ki.:

Jakob ✕ 26.06.1765

Katharina ✕ 16.09.1767

Wendelin ✕ 25.01.1769

Joh. Georg ✕ 18.11.1771

Anna Maria ✕ 02.05.1773

153 oo vor 1675

Balloff Joh. Georg * um 1650 in Furschweiler
S.v.B. ...

Beres Katharina * um 1650 in St. Wendel
T.v.B. Simon u. Maria

- IIoo 29.1.1675 Christian Scheer -

Ki.:

Joh. Matthias * ... oo vor 1692 Anna Weisgerber

Wendel * ... oo " 1698 Margaretha ...

Hans Georg * ... oo " 1699 Margar. Thiel

Johannes * ... oo " 1701 Margar. Thiel

154 oo vor 1692

Balloff Joh. Matthias * in Furschweiler
S.v.B. Joh. Georg + 16.11.1719

Weisgerber Anna * um 1654 in
T.v.W. ... + 27.10.1719, 65 J. in Hofeld

Ki.:

Wendel * 24.11.1691 oo 16.7.1713 Johanna Klee, Namborn

155 + 07.03.1715 Kath. Balloff, Hofeld ---

156 + 27.10.1719 Anna Balloff, Hofeld, 65 J.

157 oo vor 1698

Balloff Wendel * in Furschweiler
S.v.B. Joh. Georg

... M. Margaretha * um 1666 in
T.v. ... + 3.1.1738, 72 J. in "

- IIoo 30.5.1713 Peter Wolter, Ww. in Bliesen

Ki.:

Anna * 08.03.1698

158 oo vor 1699

Balloff Hans Georg * um 1666 in Furschweiler
S.v.B. Joh. Georg + 17.3.1732, 66 J. Synodale in Furschweiler

Thiel Margaretha *
T.v.Th. ...

Ki.:

Matthäus J. * 01.11.1698 oo 13.10.1728 A.Maria Rausch, Bliesen

Joh. Jakob * 02.12.1700 oo 03.02.1728 Kath. Haßdenteufel

Johannes * 13.08.1702 oo 15.05.1725 Kathar. Weiland

Nikolaus * 18.05.1704 oo 01.06.1734 M. Eva Prost

Kilian ⊗ 28.02.1706
 Nikolaus ⊗ 28.04.1708
 M. Angela ⊗ 01.07.1712 oo 27.5.1737 Wilhelm Rinter

159 oo vor 1701

Balloff Johannes ⊗ in Furschweiler
 S.v.B. ...

Thiel Margaretha ⊗
 T.v.Th. ...

Ki.:

Joh. Georg ⊗ 23.02.1701
 Joh. Adam ⊗ 13.09.1703

160 oo 16.7.1713

Balloff Wendelin ⊗ 24.11.1691 in Hofeld
 S.v.B. Joh. Matthias + 11.7.1759 "

Klee Johanna ⊗ in Namborn
 T.v.K. ...

Ki.:

Anna Barbara ⊗ 01.02.1718 + 12.12.1767
 Joh. ⊗ 22.03.1721 oo 21.2.1745 Maria Bick
 Katharina ⊗ 27.01.1724
 Anna Maria ⊗ 23.11.1727 oo 23.1.1748 Jakob Rammacher
 Peter ⊗ 09.02.1731
 Severin ⊗ 09.02.1731 Pa: Severin Baldau, Nunweiler
 richtig: Severin Baldauf, Nonnweiler
 So. v. B. Martin, geb. in Tirol und
 + 23.10.1749 in Mettnich, verheiratet
 um 1692 mit Elisabeth. Kyllburg

161 oo 15.5.1725

Balloff Joh. ⊗ 13.08.1702 in Furschweiler
 S.v.B. Hans Georg u. Marg. Thiel "

Weyland Katharina ⊗ 28.03.1703 in St. Wendel
 T.v.W. Joh. u. Elisabeth Reiser "

Ki.:

Joh. ⊗ 08.03.1726
 M. Elisabeth ⊗ 23.12.1727
 Wendelin ⊗ 27.05.1729
 Katharina ⊗ 07.07.1731
 Barbara ⊗ 10.04.1733
 Joh. ⊗ 01.02.1736
 Katharina ⊗ 11.05.1738
 Anna Maria ⊗ .. 07.1739 oo 27.7.1763 Michael Wahl
 Katharina ⊗ 13.10.1741
 Michael ⊗ 14.09.1745

162 oo vor 1728

Balloff Joh. Wilhelm ✕
 S.v.B. ...

wohnhaft in Mauschbach

..... Anna ✕

Ki.:

Anna Margaretha ✕ 11.09.1728

163 oo 3.2.1728

Balloff J. Jakob ✕ 02.12.1700
 S.v.B. Hans Georg + 28.12.1775, Ww.

in Furschweiler

Haßdenteufel Kath. ✕ 19.12.1706
 T.v.H. Jakob u. Elisab. Schwan

in Hofeld

"

Ki.:

J. Wilhelm ✕ 13.01.1729 oo vor 1759 Anna Maria Blasius

Joh. ✕ 10.03.1730

Wendelin ✕ 25.06.1733

J. Peter ✕ 24.04.1735 +

M. Angela ✕ 23.12.1736

Joh. Georg ✕ 1738 oo vor 1773 Kath. Klöckner

Adam ✕ 12.07.1741

J. Peter ✕ 26.02.1743 oo 6.2.1771? A.Maria Thoman

Franz ✕ 17.11.1746

164 oo 13.10.1728 in Bliesen - s. Nr. 96 FB Bliesen I

Balloff Matthias ✕ 01.11.1698
 S.v.B. Hans Georg + 7.2.1768, 70 J.

in Furschweiler

Rausch A. Maria ✕ um 1716 in Homweiler/Humweiler = Gronig
 T.v.R. ... + 20.9.1777, 61 J., Witwe

Ki.:

9 Kinder, ab 5. Kind in Gronig, vorher in Gronig wohnhaft

165 oo 1.6.1734

Balloff Nikolaus ✕ 18.05.1704
 S.v.B. Hans Georg + 8.3.1778, Witwer

in Furschweiler

Prost/Broscht M. Eva ✕ um 1710
 T.v.P. Michael + 8.2.1776

in Hofeld

Ki.:

Katharina ✕ 24.06.1735 (unehel. To: Margar. ✕ 25.5.1766)
 oo 23.02.1754 Nikolaus Claus/Clos

Joh. Georg ⌘ 04.01.1739 oo vor 1773 Kath. Klöckner
 A. Margaretha ⌘ 04.01.1739 oo vor 1768 Thomas Backes
 Nikolaus ⌘ 26.08.1741
 J. Jakob ⌘ 16.05.1744 oo 23.11.1778 Kath. Mittermüller
 Anna Eva ⌘ 17.01.1747
 A. Barbara ⌘ 09.04.1751
 Joh. ⌘ 26.12.1753 oo 12.6.1782 A.Maria Liesmann

166 oo 21.2.1745

Balloff Joh. ⌘ 22.03.1721 in Hofeld
 S.v.B. Wendelin "

Bick Maria ⌘ 19.12.1725 in Furschweiler
 T.v.B. Hans Jakob u. A. Barbara Nuss "

Ki.:

Katharina ⌘ 24.12.1745
 Barbara ⌘ 20.10.1748
 Joh. ⌘ 02.11.1752 oo vor 1774 Anna Maria Pfeiffer
 Maria ⌘ 19.08.1757
 Jakob ⌘ 26.04.1762

167 + 26.5.1755 Joh. Balloff, ca. 61 J. ---

168 oo vor 1759

Balloff J. Wilhelm ⌘ 13.01.1729 in Furschweiler
 S.v.B. J. Jakob + 22.01.1777 "

Blasius Anna M. ⌘ in
 T.v.B.

Ki.:

Anna Maria ⌘ 24.11.1758 oo 31.10.1784 Jakob Rausch
 Katharina ⌘ 22.07.1763 oo 25.08.1788 Wendelin Hoffmann
 Peter ⌘ 13.10.1766
 Joh. ⌘ 13.05.1770
 Wilhelm ⌘ 10.02.1775

169 oo 6.2.177. (Jahresangabe fehlt) - s. Nr. 98 FB Oberkirchen I
Balloff Peter ✕ 26.02.1743 in Hofeld
 S.v.B. Jakob + 20.04.1775 in Roschberg
Thoman A.Maria ✕ 21.12.1744 in Roschberg
 T.v.Th. Nik. + 06.04.1797 in Grügelborn
Ki.:
 Joh. ✕ 25.05.1775 + 29.8.1779 in Grügelborn

170 oo vor 1773
Balloff J. Georg, Leinenweber, ✕ 4.1.1739 in Furschweiler
 S.v.B. Jakob + 11.1.1808, 70 J. "
Klößner Katharina ✕ in St. Wendel
 T.v.K. Georg "
Ki.:
 Joh. ✕ 03.02.1773
 A. Kathar. ✕ 06.05.1775
 Jakob ✕ 21.11.1776
 Peter ✕ 10.08.1779

171 Ioo vor 1774
Balloff Joh. ✕ 02.11.1752 in Hofeld
 S.v.B. Joh. u. Maria Bick "
Pfeiffer Anna Maria ✕ in St. Wendel
 T.v.Pf. Heinrich + 13.1.1781, verheiratet "
Ki.:
 Joh. ✕ 07.05.1774
 Michael ✕ 29.10.1775
 Jakob ✕ 08.12.1776
 Wilhelm ✕ 15.09.1779
 Joh. ✕ 30.10.1780

172 IIoo 16.1.1783
Hoffmann Margaretha ✕ 31.08.1746 in Bliesen
 T.v.H. Matthias+ u. Anna M.
 - Wwe. Nikolaus Mörsdorf -

173 oo 23.11.1778
Balloff Jakob ✕ 16.05.1744 in Furschweiler
 S.v.B. Nik.+ u. Eva Broscht "
Mittermüller Katharina ✕ 20.11.1756 in Urweiler
 T.v.M. Wendelin u. Margar. Malter "
Ki.:
 Margaretha ✕ 24.03.1779

174 oo 12.6.1782

Balloff Joh. ✕ 26.12.1751 in Furschweiler, Leinenweber
S.v.B. Nikolaus

Liesmann Anna Maria ✕ 1761 in Namborn
T.v.L. Joh.+ u. Anna M. Greff "

175 oo 12.4.1581 Spons.

Balthasar aus St. Wendel
S.v. Elsens Barbel "

Heines Anna ✕
T.v.H. Nikolaus

Trauzegen: Der Praetor J. Schlabats und Pro ... Friedrich

176 oo vor 1579

Baltersweiler Paulus ✕

..... Susanna ✕ wohnhaft in St. Wendel

K.:

Margaretha ✕ o2.11.1578 Pa: Hentges Hans, Maria und Margaretha
Schneider, Töchter von Schneider
Jakob

177 oo vor 1650

Baltes Wilhelm ✕ in St. Wendel
S.v.B. ... + vor 1663

..... Barbara ✕

Ki.: - IIoo 1663 Adam Gessner. -

Jakob ✕ um 1650 oo 15.9.1675 Anna Berndt

Maria ✕ um 1650 oo 13.9.1671 Nikolaus Hess

178 Ioo vor 1650

Baltes Peter ✕ in St. Wendel
S.v.B. ...

N.N. ✕ + vor 14.5.1658 "

179 IIoo 14.5.1658

... Barbara ✕ Witwe

180 oo 22.1.1651 - Spons. am 8.1.1651

Baltes Joh. * in St. Wendel
S.v.B. Peter

Willenweber Barbara * um 1630 in "
T.v.W. Theobald

Ki.:

M. Katharina * um 1665 oo vor 1690 Jakob Malter

Sebastian * 09.01.1667 oo vor 1690 Johanna Wilhelm

181 oo 15.9.1675

Baltes Jakob * in St. Wendel
S.v.B. Wilhelm+

Bernt/Bernhard Anna * um 1650 "
T.v.B. Jakob

Ki.:

A. Margaretha * 03.03.1676 oo 11.10.1712 J. Peter Dunckel

A. Katharina * 18.03.1677 oo 03.05.1708 Matthias Lieb

Wilhelm * 23.05.1692

182 oo vor 1690

Baltes Sebastian * 09.01.1667 in St. Wendel
S.v.B. Joh. u. Barb. Willenweber

Wilhelm/Villem Johanna * 15.02.1660 in "
T.v.W. Sebastian u. Kath. Leonardi

Ki.:

Elisabeth * vor 1690 Peter Gerdon

Jakob * 14.02.1695 oo 21.6.1718 Anna Demuth

Peter * 22.10.1701 oo 18.2.1727 M. Elisabeth. Born

183 + 21.2.1714 Peter Baltes, ledig, Breiten

184 + 5.9.1742 A. Barbara Baltes, eine Witwe aus Urweiler

185 + im 9.1730 ... Baltes, eine Frau in Breiten

186 oo 21.6.1718

Baltes Jakob ✕ 14.02.1695 in St. Wendel
S.v.B. Sebastian + 24.1.1736 " "

Demuth Anna ✕ " "
T.v.D. ...

Ki.:

M. Elisabeth ✕ 09.04.1719

M. Barbara ✕ 21.10.1723 oo 24.5.1754 Joh. Schneider

Nikolaus ✕ 09.11.1726

Joh. ✕ 18.09.1729 oo 2.6.1757 Anna Maria Junck

Anna ✕ 24.09.1731 oo 26.5.1759 Joh. Kirsch

187 oo 18.2.1727

Baltes Joh. Peter ✕ 22.10.1701 in Grügelborn
S.v.B. Sebastian + 22.01.1753 in Urweiler

Born M. Elisabeth ✕ 27.07.1700 in Urweiler
T.v.B. Jakob u. Marg. Münster + 16.10.1779 in " Wwe.

Ki.:

Anna Maria ✕ um 1727 oo 19.6.1744 J. Adam Egeler

Anna Sophia ✕ 23.06.1731 oo 16.8.1752 J. Jakob Schad

Peter ✕ 27.08.1734

Margaretha ✕ 30.06.1737 oo 30.11.1758 Joh. Wasenich

Wendelin ✕ 15.06.1740

Joh. ✕ 08.04.1744 oo 15.2.1764 Anna M. Weisgerber

188 + 26.3.1737 Nikolaus Baltes, 59 J., Urweiler

189 oo 16.9.1727

Baltes Joh. ✕ in Breiten
S.v.B. ...

Holländer/Holzhänder A. Klara ✕ in ...
T.v.H. ...

Ki.:Joh. ✕ 14.06.1728 oo 27.3.1757 Anna M. Vollmann,
Remmesweiler

Peter ✕ 05.11.1731

Margaretha ✕ 18.12.1733

Barbara ✕ 02.10.1737

Katharina ✕ 24.08.1741

- 190 oo 22.5.1757
Baltes Wilhelm ✕ in Furschweiler
 S.v.B. ...
- Blasius Anna Maria ✕ in Bleiderdingen
 T.v.B. Reiner u. Barbara Schmidt "
- 191 oo 27.3.1757
Baltes Joh. ✕ 14.06.1728 in Alsfassen
 S.v.B. Joh. u. A. Klara "
- Vollmann/Fulmann Anna Maria ✕ in Remmesweiler
 T.v.V. ...
- 192 oo 2.6.1757
Baltes Nikolaus ✕ 18.09.1729 in St. Wendel
 S.v.B. Joh. u. Anna Demuth
- Junck Anna M. ✕ ... in Merzig
 T.v. J. ...
- 193 Ioo 15.2.1764
Baltes Joh. ✕ 08.04.1744 + 8.11.1803 in Urweiler
 S.v.B. J.Peter u. Elis. Born "
- Weisgerber Anna Maria ✕ 05.06.1743 "
 T.v.W. Wendelin + 08.03.1775 "
- Ki.:
 Wendelin ✕ 04.07.1765
 M.Elisabeth ✕ 16.09.1767 oo 17.6.1788 Michael Langendörfer
 Anna Maria ✕ 07.11.1770
 Joh. ✕ 24.10.1772 oo vor 1802 Margaretha Marx
 + 15.12.1802, ein Bauer
- 194 IIoo 28.11.1775
Wagner A. Magdalena ✕ 10.06.1744 in St.Wend.Urweiler
 T.v.W. Jakob - Wwe. des Sebastian Angel, St. Wendel -
- Ki.:
 Jakob ✕ 24.08.1776
 Katharina ✕ 31.07.1780

- 195 oo 24.2.1784
Baltes Joh. ✕ 28.05.1754 in Grügelborn
 S.v.B. Wendelin+ u. A.M. Alles
Bick Elisabeth ✕ 20.12.1749 in Mauschbach
 T.v.B. Peter+ u. Barbara Schad
- 196 oo 29.4.1757
Balting Peter, ein Senior aus Dörrenbach, ✕
 S.v.B.
Riefer Anna Maria ✕ in Gehweiler
 T.v.R.
- 197 oo vor 1698
Balzer Jakob ✕
 S.v.B. wohnhaft in Reitscheid
 Margaretha ✕
Ki.:
 Margaretha ✕ 09.02.1698
- 198 oo 1.12.1744
Balzer Ferdinand ✕ in Saarlouis
 S.v.B.
Claß Susanna ✕ 29.03.1728 in St, Wendel
 T.v.C. Theodor u. Barbara Hey
- 199 + 15.11.1775 Joh. Georg Bambach aus Alsweiler/Tholey
 in Alsfassen
- 200 oo 1719
De Banck Joh. ✕ in Tirol
 S.v. + 26.3.1731 in Alsfassen
Schubmehl Apollonia ✕ um 1690 in Alsfassen
 T.v.Sch. Jakob
Ki.:
 Katharina ✕ 08.08.1721
 Joh. ✕ 01.02.1724
 Margaretha ✕ 09.12.1726

201 oo 20.6.1627

Barth Michael ✕
S.v.B. Jakob u. Maria

in Reichweiler

Appers Elisabeth ✕
T.v.A. Hansin Furschweiler

- IIoo 19.2.1637 Nikol. Kolb, Grügelborn -

202 oo 22.1.1630

Barth Jakob ✕
S.v.B. Simon

in Selchenbach

Paul/Puol Maria ✕ ...
T.v.P. Jakob+in Furschweiler

- IIoo 11.1.1640 Martin Reyser -

Ki.:

Joh. ✕ oo vor 1659 Paschasia Haßdenteufel

203 oo vor 1659

Barth Joh. ✕
S.v.B. Jakob

in Furschweiler

"

Haßdenteufel Paschasia ✕
T.v.H. Jakobin RoschbergKi.:Anna ✕ 24.04.1659 Pa: Anna, Frau von Jakob Reiser u.
Wendelin Haßdenteufel, Roschberg

J. Matthias ✕ 24.02.1663

M. Angela ✕ 09.07.1665

204 oo vor 1660

Barth Peter ✕ ...
S.v.B. ...in Furschweiler

N.N.

Ki.:

Peter ✕ ... oo 27.10.1680 Anna Bock, Furschweiler

205 oo 27.10.1680

Barth J. Peter ✕ ...
S.v.B. Peterin FurschweilerBock Anna ✕ ...
T.v.B. Martin

in "

Ki.:

Angela ✕ 28.05.1690 oo 3.2.1712 Andreas Ohlmann

Agnes ✕ ... oo 12.3.1705 J. Peter Ohlmann

Margar. ✕ um 1680 oo 5.11.1715 J. Peter Schad, Ww.

206 + 9.5.1725 Joh. Barth, ein Synodale zu Breiten

207 oo vor 1707

Barth Martin ✕ in Furschweiler
S.v.B. ...

Biot M. Barbara ✕ ... in "
T.v.B. ...

Ki.:

Joh. ✕ 11.11.1706

208 oo 7.1.1790

Barthel Joh., Schneider, ✕ um 1766 in Merzig
S.v.B. Joh.+ u. Angela Baumweg++ 24.1.1808, 42 J. in St. Wendel

Schwirtz Katharina ✕ 01.05.1762 in St. Wendel
T.v.Sch. Joh. u. Apollonia Montz "

209 oo 23.10.1723

Bartin Lorenz ✕ in ... seit einigen Jahren in Reitscheid
S.v.B. ... sich aufhaltend

Staffkein? Maria ✕ aus dem Dorf "Soumagne"/Bistum Lüttich
T.v.St. ...

210 oo vor 1755

Basler Joh. ✕ z.Zt. Hirten in Gehweiler
S.v.B. ...

..... Anna M. ✕

Ki.:

Joh. Nikolaus ✕ 24.08.1755

211 oo vor 1585

Bauer Hans alias Töpfer Hans ✕ in ...
S.v.B. ... wohnhaft in St. Wendel

Schumacher Barbara ✕
T.v.Sch. ...

Ki.:

Nikolaus ✕ 09.09.1585 Pa: Nik. Kneipp u. Cleßen Margar.

Jakob ✕ 01.05.1588 " Jakob Schrolig? Rindsfuß und
Elisab., Frau von Sebastian Linxweiler

212 oo 8.1.1637

Bauer Nikolaus ✕ in Baltersweiler
S.v.B. Matthias

Goden Barbara ✕ in Sötern
T.v.G. Joh.

213 oo vor 1643

Bauer Joh. Nikolaus ✕ in Illingen
S.v.B.

..... Katharina ✕

Ki.:

Elisabeth ✕ 08.03.1643 Pa: Jakob Schäfer u. Büdels Agnes

214 Ioo 16.11.1658

Bauer Joh. Georg ✕ vom Hof zu Urweiler an der Mühle
S.v.B. Matthias

Lang Katharina ✕ in Cocheren/Lothringen
T.v.L. Joh. + vor 1665

Ki.:

A. Margaretha ✕ 06.10.1659 Pa: Jakob Rouser u. A. Margaretha,
 Frau v. Stephan Malter, Urweiler

215 IIoo vor 1665

..... Maria ✕ in Urweiler
T.v.

Ki.:

Joh. ✕ 1665 Pa: Joh. Angel u. Angela, Frau von Peter
 Born

216 + 23.3.1739 Joh. Georg Bauer

217 Ioo 19.2.1664

Bauer Bartholomäus, Schneider, ✕ um 1640 in Breiten
S.v.B. ... + 22.2.1713 alias Schneider Barthel, etwas
 über 70 J. alt

Krug Katharina ✕ + vor 13.12.1675 in St. Wendel
T.v.K. Joh.+

Ki.:

Maria ✕ 17.12.1664

Apollonia ✕ 06.03.1666

A. Barbara ✕ .. 12.1669 oo vor 1702 Peter Weisgerber

218 IIoo vor 1676

Wingh Margaretha ✕
T.v.W.

Ki.:

A. Margaretha ✕ 13.12.1675
Juliana ✕ 13.12.1675
Joh. Wilhelm ✕ 15.07.1677
M. Barbara ✕ um 1685 oo 17.11.1705 Joh. Joseph
M. Katharina ✕ 20.04.1692
Anna Maria ✕ 25.04.1712

219 + 31.1.1717 Bartholomäus Bauer, St. Wendel, 70 J. (s. Nr. 217)

220 Ioo vor 1690

Bauer Albert ✕ in Alsfassen
S.v.B.

Hess Elisabeth ✕ ...
T.v.H. + vor 1714

Ki.:

Joh. Georg ✕ IIoo 23.5.1700 Agnes Reiser
Daniel ✕ um 1690 oo 30.9.1710 M. Elisabeth Schwan

221 IIoo 6.5.1714

... A. Margaretha ✕
- Witwe Joh. Klein, Breitenbach -

222 oo 7.2.1696

Bauer Jakob ✕ um 1664 in Winterbach + 16.2.1720, 56 J.
S.v.B. J. Michael+ u. Claudina

Weisgerber Maria ✕ um 1670 in Urweiler
T.v.W. Joh.+, Synodale zu St. Wendel + 23.4.1707 in Hofeld,
bei der Niederkunft

Ki.:

Peter ✕ 21.04.1700
Joh. Wilhelm ✕ 05.03.1704
Agnes ✕ 28.12.1705

223 IIoo 23.5.1700

Bauer Joh. Georg, ein junger Witwer aus Niederkirchen ✕ ...
 S.v.B. Albert u. Elisabeth Hess "

Reißer Agnes ✕ um 1680 + 26.3.1735, 56J. in St. Wendel
 T.v.R. Engelbert+ u. A. Maria Henrich "

Ki.:

Jakob ✕ 27.5.1701
 Agnes ✕ 04.3.1707
 J. Peter ✕ 07.1.1712

224 + 27.2.1722 J. Peter Bauer, seit 5 Wochen verheiratet in
Mauschbach

225 oo vor 1706

Bauer Kasimir, "der altmodische Schneider" in Urweiler ✕ ...
 S.v.B. ... + ...

Riger? A. Katharina ✕ um 1684 in St. Wendel
 T.v.R. ... + 24.6.1755, ca. 71 J. (ab 1713)

Ki.:

A. Dorothea ✕ 17.08.1706 oo 18.9.1725 Nikol. Schwan
 Joh. ✕ 06.12.1708
 A. Barbara ✕ 21.08.1713 oo 26.1.1740 Peter Maringer
 Wendelin ✕ 21.03.1716
 M. Elisabeth ✕ 16.04.1718 oo 26.1.1740 Christian Funck
 oder 19.04.1718
 Joh. ✕ 13.10.1720
 Nikolaus ✕ 23.04.1723

226 Ioo vor 1707

Bauer Jakob ✕ in Mauschbach
 S.v.B. ...

.... Eva ✕

Ki:

Joh. ✕ oo vor 1724 Anna ...
 Anna ✕ 10.04.1707
 Wilhelm ✕ oo vor 1732 Anna ...

227 IIoo 21.2.1708

Bauer Jakob, Witwe von Kath. Schneider, Mauschbach

Thiel Kunigunde ✕ in Grügelborn
 T.v.Th. Joh.+ u. M. Weber + 16.3.1720 in Mauschbach

- 228 oo 30.9.1710
Bauer Daniel ✕ um 1690 in Alsfassen + 13.9.1711, 24 J.
 S.v.B. Albert u. Elisabeth "
- Schwan M. Elisabeth ✕ um 1690 in St. Wendel
 T.v.Sch. Peter u. Anna M. Vogel
 - IIoo 31.1.1713 Joh. Liebrecht -
- 229 entfällt
- 230 oo 5.5.1718
Bauer Daniel ✕ in Emmel
 S.v.B. ...
- Gillen M. Magdalena ✕ um 1698 in Eisweiler
 T.v.G. Wilhelm
- 231 oo vor 1724
Bauer Joh. ✕ in Mauschbach
 S.v.B. ...
 Anna ✕
- Ki.:
 Katharina ✕ 26.12.1723
 Susanna ✕ 29.05.1726 oo vor 1766 Joh. Collet
 Margaretha ✕ um 1728 oo 8.7.1752 Wendelin Collet
- 232 Ioo vor 1729
Bauer Peter ✕ in St. Wendel
 S.v.B. ...
- ... Elisabeth ✕ ... in Eisweiler
 T.v. ... + 23.9.1758 Anna M. Bauer
- Ki.:
 Peter ✕ 04.09.1729
 Anton ✕ 09.04.1733
- 233 IIoo 11.6.1759
Schwan ✕ in St. Wendel
 T.v.Sch. ...
- 234 + 5.7.1786 Katharina Bauer, eine Witwe in St. Wendel

235 oo vor 1732

Bauer J. Wilhelm ✕ in Mauschbach
S.v.B. ... + 5.2.1736 "

... Anna ✕

- IIoo 8.10.1736 Peter Recktenwald, Mettnich -

Ki:

Peter ✕ 15.12.1731

Wendelin ✕ 09.10.1734

236 oo vor 1747

Bauer Heinrich ✕ arme Vagabunden,
 ... A. Elisabeth ✕ z.Zt. in St. Wendel

Ki:

Adam ✕ 23.12.1746

237 oo 18.7.1752

Bauer Joh. ✕ in St. Wendel
S.v.B. ...

Reiner Anna Maria ✕ "
T.v.R. ...

Ki.:

Nikol. Xaver ✕ 17.11.1753

Anna Maria ✕ 02.03.1757

Elisabeth ✕ 08.01.1760

238 oo 23.7.1759

Bauer Peter ✕ ... in St. Wendel
S.v.B. ...

Brock Elisabeth ✕ "
T.v.B. ...

239 oo vor 1771

Bauer Reiner ✕ ... in Born
S.v.B. ...

... Elisabeth ✕ ...

Ki.:

Anna Maria ✕ 09.10.1770

240 + 6.3.1791 Barbara, Frau v. Bernhard Bauer, Furschweiler.

- 241 Ioo 9.1.1640
Baules Joh. ✕ in Linxweiler
S.v.B. ... Schöffe u. Bürger in St. Wendel (1653)
Greiffenstein Maria ✕
T.v.G. ... + vor Juli 1653
- 242 IIoo 13.7.1653
Fischer Barbara ✕ in Hoppstädten
T.v.F. Franz alias Heinen Franz " "
Ki.:
 J. Peter ✕ 24.12.1663
- 243 oo 10.2.1769
Baumgarten Josef ✕
S.v.B. wohnhaft in Urweiler
Hahn Margaretha ✕
T.v.H. ...
Ki.:
 Joh. ✕ 25.11.1776
 Nikolaus ✕ 06.12.1779
- 244 oo vor 1683
Bayard Gottfried ✕ in ... wohnhaft in Alsfassen
S.v.B. + vor 1703
Oppermann A. Barbara ✕ in St. Wendel
T.v.O. ... + 1.10.1736
Ki.:
 Christian ✕ 19.05.1683 oo 8.2.1708 Margar. Ohlmann
 Elisabeth ✕ ... oo 29.10.1703 Georg Rectel
- 245 oo 8.2.1708
Bayard Christian ✕ 19.5.1683 in Alsfassen
S.v.B. Gottfried + u. A. Barbara Oppermann " "
Ohlmann Margaretha ✕ in Gronig + 12.12.1743
T.v.O. Peter + u. A. Maria " "
Ki.:
 Joh. Adam ✕ oo 3.11.1740 Angela Coenen
 A. Sophia ✕ um 1712 oo 17.8.1734 Wendelin Schwan
 A. Maria ✕ 29.02.1716 oo 9.2.1740 Joh. Kornbrust
 A. Barbara ✕ 11.03.1718 oo 5.11.1748 Philipp John
 A. Katharina ✕ 17.05.1721 + 10.10.1743
 Sebastian ✕ 30.08.1723 + 26.12.1755, ledig
 Susanna ✕ 26.02.1726

246 oo 3.11.1740

Bayard Joh. Adam ✕ in Alsfassen
S.v.B. Christian u. Margar. Ohlmann " "
Coenen M. Angela ✕ 24.08.1721 in " "
T.v.C. Wilhelm u. Angela Weber + 2.12.1789, " , Witwe

Ki.:

Agnes ✕ 07.09.1742
 Joh. ✕ 21.08.1745
 Anna Maria ✕ 01.01.1749 oo 14.9.1772 Anton Marx
 A.Margaretha ✕ 27.09.1751 oo 16.1.1776 J. Adam Finkler
 A. Barbara ✕ 27.09.1754
 Anna Maria ✕ 04.10.1757 oo 30.1.1787 Peter Müller
 Jakob ✕ 16.04.1760

247 Anm.: Zuwanderer im 15. Jahrhundert:
Hans Beck von Fürth

248 oo vor 1714

Beck J. Jakob, Synodale, ✕ in Furschweiler
S.v.B. ... + 25.3.1725 " " "
 ... A. Margaretha ✕

Ki.:

Katharina ✕ 31.08.1714
 A.Margaretha ✕ 05.09.1717 (Mutter: Anna Eva)

249 oo So. Quadragesima 1726 in Trier

Beck Joh. Adam ✕ in Mausbach
S.v.B. ...

Bachmann Anna Maria ✕ 14.09.1704 in Urweiler
T.v.B. Peter, Sägemüller in "

250 oo 18.1.1775

Beck Joh. Georg, Nagelschmied, ✕ 17.01.1723 in Oberreidenbach
S.v.B. Josef u. A.Maria + 13.04.1796, ca. 80 J. St.Wendel

Donauer M. Elisabeth ✕ 15.01.1736 in Baumholder + 17.2.1802
T.v.D. Josef, Schmied, u. M.Margar. -Wwe v.Hrch.Vettelschoss

Ki.:

Barbara ✕ 26.04.1774
 Heinrich ✕ 29.07.1775
 Elisabeth ✕ 21.06.1777

251 Anm.: Zuwanderer im 15 Jahrhundert:

Hans Becker von Hofeld

252 oo vor 1486

In der kirchlichen Schenkungsurkunde vom Antoniustag 1486 heißt es: Die Güter der Eheleute Kuno Becker liegen vor der niedersten Pforte (in St. Wendel).

253 oo vor 1643

Becker Nikolaus ✕ der Meyer in Illingen

S.v.B. ... + 1709 in St. Wendel

..... Maria ✕ in St. Wendel

Ki.:

Margaretha ✕ 10.11.1642 Pa: Eberhard Schlosser u. Margaretha, To. v. Paulus Theysen, die gleichzeitig die Frau von Hans Müller, Dirmingen, ist, alle aus dem Dorf Illingen

Ottilia ✕ 01.01.1647 " Der Ochsenhirt Christoph Remes und Schäfers Ottilia, Gennweiler/Illinge

oo vor 1651 Theobald Matthiae, Illingen

Theobald ✕ 22.01.1652 Pa: Theobald Jung u. Terentius Raßweiler und Ottilia, Frau von Sebastian Küfer

254 oo um 1650

Becker Matthias, Synodale in Reitscheid ✕

S.v.B. + vor 1676

..... Elisabeth ✕

Ki.:

Jakob ✕ um 1650 oo 19.6.1678 Kath. Schad, Wwe., Urweiler

Katharina ✕ um 1655 oo vor 1676 J. Nikol. Erhardt

Anna ✕ um 1656 + 29.1.1726, 70 J., Reitscheid

Margaretha ✕ 24.8.1661

255 oo 19.6.1678

Becker Jakob ✕ in Reitscheid

S.v.B. Matthias + 4.6.1702 Ki. Kellerei-Schöffe "

oder + 21.3.1708 Kirchen-Senior "

Schad Katharina ✕ um 1650 in Urweiler

T.v.Sch. Joh., Kellerei-Schöffe "

- Witwe von J. Jakob Weisgerber, Urweiler -

256 entfällt

257 oo 12.10.1702

Becker Joh., Leinenweber ✕ um 1672 in Schwarzenborn/Hessen
 S.v.B. J. German u. Kath. im Kreis Marburg/Lahn
 + 7.3.1712, ca. 40 J. in St. Wendel

Schwan Anna Maria ✕ um 1681 in St. Wendel
 T.v.Sch. J. Jakob+ u. A. Klara Thomes "
 - Iloo 24.7.1713 Joh. Schwartz, Kintzig -

Ki.:

Joh. ✕ 26.02.1703

Katharina ✕ 06.01.1709

258 oo vor 1710

Becker Joh. ✕ in Reitscheid
 S.v.B. ...

Funck A. Margaretha ✕ um 1690 in Niederhofen/Bliesen
 T.v.F. Nikolaus, Schöffe, und Maria "

Ki.:

A. Margaretha ✕ 02.02.1710 +

Joh. Nikolaus ✕ 19.02.1718

Joh. ✕ 09.06.1719

A. Barbara ✕ 07.01.1721 oo

A. Margaretha ✕ 13.06.1723 oo 4.5.1753 J. Adam Alles

Elisabeth ✕ 08.10.1724

Katharina ✕ 16.03.1727

259 oo 28.2.1712

Becker Nikolaus, ein Vagabund aus Garsheim in der Grafschaft
 S.v.B. ... ✕ Durlach-Karlsruhe

Siebert Gertrud, eine Vagabundin aus Kirchburg/Bistum Mainz
 T.v.S. ... ✕

260 oo vor 1713

Becker Joh. Nikolaus ✕ um 1677 in Reitscheid
 S.v.B. ... + 5.11.1757, 80 J. "

Junck oder Funck Johanna ✕ in "
 T.v. ... + 21.2.1726

Ki.:

Maria ✕ 11.07.1713

Anna Maria ✕ 21.09.1715 oo 30.1.1731 Jakob Thiel

A. Barbara ✕ 06.08.1717

Nikolaus ✕ 17.08.1718

Michael ✕ 01.10.1720 - ohne Angabe der Mutter -

M.Katharina ✕ 09.05.1721

Joh. ✕ 15.04.1723

Margaretha ✕ 12.03.1725

- 261 Ioo 10.11.1722
Becker Joh. ⌘ 10.03.1692 in Oberkirchen
 S.v.B. Joh. U. A. Katharina
Baltes Agnes ⌘ um 1706 in Urweiler
 T.v.B. Nikol.+ 30.1.1724, 18 J. bei der Niederkunft
Ki.:
 Peter ⌘ 04.01.1724 Pa: Johanna Becker, Oberkirchen
- 262 IIoo im Okt. 1727
Becker Margaretha ⌘ in Reitscheid
 T.v.B.
Ki.:
 Anna Maria ⌘ 14.05.1728
 Joh. Heinrich ⌘ 3.09.1729
- 263 oo 27.4.1728
Becker Joh. ⌘ in Reitscheid
 S.v.B.
Anton Franziska ⌘ in Niederbexbach
 T.v.A.
- 264 oo 11.2.1738
Becker Anton ⌘ 30.09.1714 in Haupersweiler
 S.v.B. Anton u. A. Barbara " "
Mons Kathar. ⌘ um 1716 in St. Wendel
 T.v.M. Joh., Schullehrer " " "
Ki.:
 Anna Klara ⌘ 15.12.1738
 Anna Maria ⌘ 13.01.1743 oo 12.2.1769 Michael Seibert
 Barbara ⌘ 18.07.1744
 Anton ⌘ 12.11.1746
 Magdalena ⌘ 04.04.1748
 Wilhelm ⌘ 10.06.1750
 Matthias ⌘ 12.01.1752
 J. Peter ⌘ 12.01.1752 Pa: J.Peter Thiel, Grügelborn
- 265 + 18.2.1753 Margaretha Becker, St. Wendel ---

oo 9.2.1741
 266 Becker Matthias ✕ 26.10.1719 in Haupersweiler
S.v.B. Anton u. A. Barbara + 25.5.1770
Enkerich/Enkirch A. Sophia ✕ 25.10.1719 in St. Wendel
T.v.E. Peter u. Kath. Schwan +26.6.1777 " , Witwe

Ki.:

Jakob ✕ 04.02.1742 oo vor 1767 Helena Weber
 Anna Maria ✕ 02.11.1745 oo 11.11.1770 Heinrich Becker
 Peter ✕ 08.02.1748
 M. Magdalena ✕ 12.07.1750
 Nikolaus ✕ 19.04.1753 oo 13.2.1781 Barbara Weber
 J. Gerhard ✕ 11.02.1758
 Katharina ✕ 16.07.1760 oo 13.2.1787 Michael Weber
 Margaretha ✕ 21.05.1763

267 oo 11.2.1744
Becker J. Georg ✕ in Sotzweiler
S.v.B. ... + um 1756
Haßdenteufel A. Katharina ✕ 22.01.1722 in Roschberg
T.v.H. Bartholomäus u. Kath. Schöner + 29.4.1757, ca. 32 J.
 oder + 11.4.1759?

Ki.:

Joh. ✕ 27.05.1745
 Joh. Adam ✕ 20.11.1746
 Katharina ✕ 24.03.1755

268 oo 3.2.1750
Becker Joh. Adam ✕ in Freisen
S.v.B. ... + 7.12.1775
Alles A. Barbara ✕ 12.10.1727 in Reitscheid
T.v.A. Jakob u. A. Maria Linn + 30.4.1789 in " , Witwe

Ki.:

A. Margaretha ✕ 25.04.1751 + (Pa: Nikol. Becker, Freisen)
 Anna Maria ✕ 29.03.1754 oo 23.2.1783 Heinr. Becker, Ww.
 A. Katharina ✕ 13.11.1755 oo 18.1.1780 Michael Thiel
 A. Barbara ✕ 04.12.1757 oo 27.11.1777 Wilh. Rammacher
 A. Elisabeth ✕ 11.09.1761
 A. Margaretha ✕ 01.03.1766
 Jakob ✕ 24.10.1772

269 oo 21.10.1751

Becker Matthias ✕ in Nunkirchen
S.v.B. ...

Knoll M. Elisabeth ✕ 21.02.1729 in St. Wendel
T.v.K. Georg u. Margar. Weber

Ki.:

Margaretha ✕ 04.10.1753
 A. Barbara ✕ 09.10.1755
 Anna Maria ✕ 05.02.1758 oo 10.1.1780 Joh. Steininger
 Elisabeth ✕ 01.03.1763

270 oo 21.2.1757

Becker Joh. Adam ✕ in ...
S.v.B. ... + vor 1774

Schreiner Susanna ✕ 28.10.1733 in Roschberg
T.v.Sch. Georg u. Susanna
 - Witwe von Joh. Georg Becker -
 - IIIoo vor 1774 Daniel Bur, Freisen -

Ki.:

M. Elisabeth ✕ 01.10.1758 oo 4.2.1779 Jakob Mayländer
 Susanna ✕ 17.11.1760 (Vater: J. Georg Becker)
 Margaretha ✕ 14.12.1762
 Barbara ✕ 16.08.1765

271 oo 26.6.1757 - s. Nr. 126 FB Hoppstädten-Weiersbach -

Becker Nikolaus ✕ in Schloßböckelheim
S.v.B. ...

Kremer Katharina ✕ um 1720 in Hoppstädten
T.v.K. ...

272 oo 29.9.1759, 24.11.1759

Becker Joh. Nikolaus ✕ 04.08.1733 in Oberkirchen
S.v.B. Joh. u. M. Elisabeth

Weisgerber M. Angela ✕ um 1739 in Born
T.v.W. Peter

Ki.:

Wendelin ✕ 29.05.1763
 Peter ✕ 12.02.1766
 Anna Maria ✕ 10.04.1767
 Katharina ✕ 13.03.1769
 Anna Maria ✕ 26.12.1771
 Joh. ✕ 04.01.1773
 Margaretha ✕ 02.09.1774
 Joh. ✕ 20.06.1777
 Jakob ✕ 29.07.1780

273 oo 8.7.1766

Becker Friedrich ✕ in ...
 S.v.B. ... + vor 6.8.1776

Angel Magdalena ✕ 03.11.1739 in St. Wendel
 T.v.A. Heinrich u. Agnes

- IIoo 6.8.1776 Heinrich Tougrot -

Ki.:

Elisabeth ✕ 10.02.1767

Katharina ✕ 18.02.1769

Anna Maria ✕ 12.11.1770

Elisabeth ✕ 25.12.1772 (Pa: Joh. Becker, Nunkirchen)

274 oo vor 1767

Becker Jakob, Schneider und Synodale ✕ 4.2.1742 in St. Wendel
 S.v.B. Matthias + 1.6.1804

Weber Helena ✕ 15.06.1733 + 23.2.1806, 72 J. Wwe. "
 T.v.W. Nik. u. Elisab. Lauer

Ki.:

Peter ✕ 06.05.1767

275 oo 11.11.1770

Becker Heinrich ✕ 22.01.1746 in Oberkirchen
 S.v.B. J. Adam u. M. Elisab.

Becker A. Maria ✕ 02.11.1745 in Reitscheid
 T.v.B. Matthias u. Sophia Enkirch

Ki.:

A. Margaretha ✕ 15.02.1772

Nikolaus ✕ 31.10.1777

276 oo 31.1.1775

Becker Johann Franz ✕ 28.01.1756 in Grügelborn
 S.v.B. Anton u. A.Kath. Alles

Thomann Elisabeth ✕ in Roschberg
 T.v.Th. Nik. u. A. Maria Fritz

277 oo 18.2.1776 Zuweisung, oo 29.2.1776 in Wolfersweiler

Becker Nikolaus ✕ 11.05.1747 in Wolfersweiler
 S.v.B. Nik.+ u. A. Maria

Schad Elisabeth ✕ 28.04.1753 in Reitscheid
 T.v.Sch. Joh. u. Elisab. Schad

Ki.:

Nikolaus ✕ 13.05.1777

J. Peter ✕ 15.10.1780 Pa: J. Peter Becker, Wolfersweiler

- 278 oo 6.2.1780 Zuw. zum Pfr. in Oberkirchen
Becker Peter ⌘ 21.01.1761 in Seitzweiler
S.v.B. Cornelius + 29.12.1819 in Oberkirchen
u.M. Elis. Klein
Bender M. Elisabeth ⌘ 03.04.1755 in Oberkirchen
T.v.B. Joh. u. Margar. Becker + 22.3.1787 " "
Ki.:
Johann ⌘ 30.11.1780
Peter ⌘ 17.08.1783 + 17.8.1807
- 279 oo 13.2.1781
Becker Nikolaus, Schuster, ⌘ 19.04.1753 in St. Wendel
S.v.B. Matthias + u. A. Sophia Enkirch +
Weber A. Barbara ⌘ 30.10.1748 in "
T.v.W. Michael u. Barbara Brock + 3.6.1797, ca. 44 J. "
- 280 oo 11.2.1783
Becker Peter ⌘ 19.02.1759 in Haupersweiler
S.v.B. Heinrich + u. Agnes Morbacher
Junck Anna Maria ⌘ 06.01.1755 in St. Wendel
T.v.J. Michael + u. Angela Marx
- 281 IIoo 23.2.1783 Zuweisung nach Oberkirchen
Becker Heinrich, Ackerer, ⌘ 18.12.1753 in Oberkirchen
Ww. v. Elis. Alles, Oberk. (⌘ 3.9.1751 + 19.1.1778)
Becker A. Maria ⌘ 29.03.1754 in Reitscheid
T.v.B. J. Adam u. Barb. Alles + 14.6.1842 "
- Witwe v. Michael Seibert, Reitscheid -
(o0 12.2.1769)
- 282 oo 17.2.1784 Zuweisung nach Freisen
Becker Jakob ⌘ 07.06.1763 in Freisen
S.v.B. Heinrich + u. Kath. Liesmann
Lang A. Margar. ⌘ 17.11.1762 + 2.5.1810 in Reitscheid
T.v.L. Joh. u. A. Marg. Alles +
- 8 Kinder in Freisen -
- 283 oo 16.1.1787 - s. Nr. 51 FB Nonnweiler I
Becker Nikolaus ⌘ 14.00.1766 in Otzenhausen
S.v.B. Matthias + u. A. Maria Huf +
Gillen A. Maria ⌘ 08.07.1771 in Eisweiler
T.v.G. Christoph u. Magdal. Backes
- 284 oo vor 1759
Beer Joh. ⌘ in ... z.Zt. in St. Wendel
S.v.B.
... Franziska ⌘ ... in ...
Ki.:
Katharina ⌘ 28.08.1759 Pa: Theobert Müller, Tholey

285 oo vor 1670

Beyelstein/Beilstein Joh. Georg ✕ um 1640 in ...
S.v.B. ...Münster M. Katharina ✕ um 1647-50 in St. Wendel
T.v.M. Joh. u. Elisabeth Demuth "Ki.:M. Elisabeth ✕ um 1670 oo 18.6.1703 Andreas Breuninger
aus Remmesweiler

Joh. Heinrich ✕ 12.11.1676

Wendelin ✕ 12.11.1676 Ioo 12.6.1704 Barbara Hautz
IIoo 20.8.1726 M.Kath. Schmitt

286 Ioo 12.6.1704

Beilstein Wendel, Hochgerichtsschöffe ✕ 12.11.1676 St. Wendel
S.v.B. Joh. Georg u. Kath. MünsterHautz A. Barbara ✕ 02.07.1683 + 11.1.1725, 38J. in "
T.v.H. Wendelin, Kirchen-Schöffe, u. A.Barbara Demuth "Trauzeugen: Herr Heinrich Busch, der Stiefvater des Bräuti-
gams und Michael Hautz, der Bruder des BrautvatersKi.:

Michael ✕ 05.02.1705 + 24.12.1734, 25 J.

M. Katharina ✕ 19.12.1714

M.Magd.Agatha ✕ 25.05.1717

Joh. ✕ 02.09.1719 oo 7.1.1749 Elisab. Stackler aus
Greimerath

Franz Ernst ✕ 22.06.1723

287 IIoo 20.8.1726

Schmitt M. Katharina ✕ 14.05.1692 in St. Wendel
T.v.Sch. Wilhelm u. Margar. Dausilius " + 28.3.1758, 67 J.Ki.:

Leonhard ✕ 10.08.1727

Wendelin ✕ 18.12.1728

Anna ✕ 13.04.1731 oo 18.9.1781 Joh. Michel, Ww.

288 oo 7.1.1749

Beilstein Johannes ✕ 2.9.1719 St. Wendel, Gerber
S.v.B. Wendel + vor 1793Stackler Elisabeth ✕ um 1720 in Greimerath
T.v.St. ... + 7.12.1793, 73 J., Witwe in St. WendelKi.:

Joh. ✕ 24.01.1750 oo 6.1.1780 Apollonia Eifel, Trittenheim

293 Ioo 17.8.1728

Beisel Joh. ⌘ + 26.4.1764 in St. Wendel
 S.v.B. Joh. u. A. Barbara Thiel "

..... A. Barbara ⌘ in Grügelborn
 T.v.....

Ki.:

Joh. ⌘ 05.03.1731 +

Peter ⌘ 26.12.1732

M. Elisabeth ⌘ 14.07.1739

Katharina ⌘ 28.05.1741

A. Maria ⌘ 12.09.1743 oo 28.1.1771 Peter Mertz, Klein-
 blittersdorf

294 IIoo 23.1.1733

Schubmehl Apollonia ⌘ um 1690 in Alsfassen
 T.v.Sch. Jakob + 30.3.1759

Ki.:

Apollonia ⌘ 27.03.1735 (Mutter: Barbara)

Joh. ⌘ 03.08.1737 " " Niederweiler/St. Wendel
 oo 12.7.1766 Margar. Hatz o. Hertz

295 oo 12.6.1761 und 12.7.1766

Beisel Joh. ⌘ 03.08.1737 in Alsfassen + 26.4.1762
 S.v.B. Joh. u. Apollonia Schubmehl "

Hatz oder Hertz Margaretha ⌘
 T.v.H. ... + 9.4.1781, Witwe in Alsfassen

296 oo vor 1724

Belingen Joh. Friedrich ⌘ z.Zt. in Breiten
 S.v.B. ...

..... Elisabeth ⌘

Ki.:

Michael ⌘ 25.03.1724

297 Anm.: Zuwanderer im 15. Jahrhundert:

Herbert, der Bender aus Oppenheim

298 + 24.7.1791 Der hochwürd. Herr Martin Bender, 61 J., Doctor
 in St. We. der Theologie u. mehrere Jahre Prof. der Theologie
 an der Univ. Trier. Er war geb. in Kirchen bei Al-
 tenkirchen, seit 1775 Pfarrer in St. Wendel.

299 + 4.4.1794 Anna Maria Bender, 73 J., Schwester des Vorgenannten
 und Witwe des Händlersstetter.

300 oo 12.5.1678 - s. Nr. 328 FB Oberkirchen I
Bender Gerhard ✕ um 1650 in Reitscheid
 S.v.B. ...
Meyer Margaretha ✕ in Oberkirchen
 T.v.M. ...

- 5 Kinder in Oberkirchen -

301 oo vor 1741
Bender Michael ✕ in der Mühle bei St. Wendel,
 S.v.B. ... genannt Buntzen-Mühle
 1744: Breiten
 M. Helena ✕

Ki.:

Jakob ✕ 27.10.1740
 Michael ✕ 31.10.1744

302 oo 7.3.1707
Berberich Joh. Stoffel ✕ in Altsimmern
 S.v.B. Joh.+ u. Magdalena Müller+ "
Simon M. Magdalena ✕ in Hofeld
 T.v.S. Joh. u. Maria Niclaß "
Trauzeuge: Quirin Meiß

303 oo vor 1702
Berdon/Berton/Breton Joh. ✕ aus Frankreich
 S.v.B. ...
Angel Barbara ✕ in St. Wendel
 T.v.A. ...

Ki.:

Katharina ✕ 10.08.1702
 Elisabeth ✕ 20.03.1712
 Simon ✕ 16.09.1714

304 oo 21.1.1727
Berg? Jakob ✕ in ...
Liebrecht Elisabeth ✕ in Roschberg

305 oo 17.8.1728

Bergener Georg Christoph, ein luth. Sachse u. Erzgräber
 S.v.B. in Hofeld

Sturm A. Margaretha ✕ 6.8.1708 in Mauschbach

T.v.St. Jakob u. Margaretha Schwan

- Wwe des Michael Mittermüller -

Ki.:

Michael ✕ 15.05.1729

306 oo vor 1752

Berhohl/Bernhold/Bernsold/Berholtz Joh. ✕ in ...
 S.v.B. + 1.1.1765 in Alsfassen

..... Elisabeth ✕
 " " " "

Ki.: + 7.1.1790, Witwe " "

Joh. ✕ 05.10.1751

M. Barbara ✕ 07.12.1754

Joh. ✕ 08.08.1757

Wendelin ✕ 12.03.1760

307 oo vor 1650

Beres/Berus Simon, Synodale in St. Wendel ✕ in ...

S.v.B.

..... Maria ✕ in ...

Ki.:

Katharina ✕ um 1650 Ioo vor 1675 J. Georg Balloff
 IIoo 29.1.1675 Christian Scheer, Grügelb.

Wilhelm ✕ vor 1655 oo 13.1.1675 Angela Vogel

Adam ✕ 08.03.1660

308 oo 13.1.1675

Beres Wilhelm ✕ vor 1655 in St. Wendel

S.v.B. Simon, Synodalen " "

Vogel Angela ✕ um 1636 " Urweiler + 13.9.1715, 79 J.

T.v.V. Friedrich, Schöffe u. Synodale

- Witwe von Peter Born

Ki.:

Margaretha ✕ um 1675 oo vor 1700 Joh. Graff

A. Barbara ✕ 14.06.1676

Anna Maria ✕ 13.01.1683

309 + 27.1.1738 Elisabeth Berich, eine Witwe von Gehweiler

310 oo vor 1642

Bernhard/Bernard Jakob, der Müller in Niederweiler-St. Wendel
S.v.B. ☒

..... Katharina ☒

Ki.:Jakob ☒ 12.06.1642 Pa: Jakob Laux u. Anna, Frau von
Nikol. Faber Ferrarius, Niederweiler

Anna ☒ um 1650 oo 15.9.1675 Jakob Baltes

311 oo vor 1660

..... Jakob, Müller in der Niederweiler Mühle b. St. Wendel

- vermutlich Witwer der Katharina (Nr. 310) oder sein
Sohn Jakob ☒ 12.06.1642 -..... Angela ☒ um 1638
T.v. + 19.10.1698, ca. 60 J.Trauzeugen: Margar., Frau des Anton Linxweiler, und der
Schneider Nikol. SpeerKi.:

Margaretha ☒ 08.02.1660

Wendelin ☒ 16.08.1662

Bartholomäus ☒ 08.03.1665 oo 7.2.1696 M. Elisabeth Wesemann

A. Barbara ☒ 20.05.1666

311a + 19.6.1719 Bernhard, über 30 Jahre alt, Alsfassen

312 oo vor 1713

Bernard Claudius ☒
S.v.B.z.Zt. in St. Wendel

..... Anna ☒

Ki.:

Joh. Heinrich ☒ 21.03.1713 oo vor 1732 A. Elisabeth

313 IIoo 19.1.1717

Bernard Michael ☒ der Schweinehirt in St. Wendel
S.v.B. WitwerSimulez? Christina ☒
T.v.S. Witwe

314 IIIoo 27.11.1736

Kelwel? A. Regina ☒ Witwe
T.v.K.St. Wendel

315 oo vor 1732

Bernard Joh. Heinrich ⚭ 21.03.1713 in St. Wendel
 S.v.B. Claudius

... A. Elisabeth ⚭ in Breiten
 T.v. ...

Ki.:

Elisabeth ⚭ 17.04.1732

316 oo 28.11.1753 und 13.11.1752

Bernhard Joh. ⚭ um 1725 in Freisen
 S.v.B. Joh. Adam, Schöffe, u. Ottilia Keller "

Blum A. Margaretha ⚭ 20.06.1728 in St. Wendel
 T.v.B. Christian, Schöffe, u. Synodale "

Ki.:

Margaretha ⚭ um 1753 oo 7.2.1775 Karl Wagner

Anna Maria ⚭ 20.08.1754 Pa: Michael Becker, Freisen

J.Christian ⚭ 19.08.1756

Katharina ⚭ 05.03.1759 Pa: J. Adam Bernhard, Freisen

Nikolaus ⚭ 24.07.1761

317 oo vor 1760

Bernard Jakob, Bauer, ⚭ um 1722 in Freisen
 S.v.B. Joh., Gerichtsschöffe + 27.1.1799, fast 67 J. St.Wendel

Tholey Anna Maria ⚭ 20.05.1737 in St. Wendel
 T.v.Th. Jakob u. Anna + 22.11.1806, Wwe., 70 J.

Ki.:

Anna Maria ⚭ 24.10.1759

Katharina ⚭ 25.03.1762 Pa: J. Bernard, Freisen

Michael ⚭ 14.12.1764 oo vor 1799 Magdalena Mohr
 + 17.1.1799, 28 J.

Anton ⚭ 28.05.1767

Wilhelm ⚭ 27.03.1770 + 17.1.1796, ledig, 26 J.

Jakob ⚭ 27.03.1770

A. Barbara ⚭ 01.10.1772

Joh. ⚭ 04.11.1774

M. Barbara ⚭ 19.12.1775

Susanna ⚭ 23.09.1778

318 oo vor 1772

Bernard Konrad ✕
S.v.B.wohnhaft in Furschweiler..... Anna Eva ✕
T.v.Ki.:

Anna Maria ✕ 02.01.1772

Wilhelm ✕ 12.05.1773

Katharina ✕ 14.07.1774

319 + 16.11.1781 in Hofeld: Konrad Bernard gebürtig in Kübelberg,
ein Vagabund
- vermutlich Ehemann zu Nr. 318 -

320 oo 2.2.1777 - Zuweisung z. Pfr. in Forbach

Bernard Joh. ✕

in Schönecken/Lothringen

S.v.B. Joh. u. Margaretha Jop

"

Kremer Katharina ✕ 17.06.1753in Alsfassen

T.v.K. Paul+ u. Margaretha Krein

"

321 oo 20.2.1781 - Disp. 3. u. 4. Grad

Bernard Jakob ✕ 24.07.1757in Freisen

S.v.B. Joh. u. Ottilia Becker + 30.3.1805

"

Becker Margaretha ✕ 01.03.1766

in Reitscheid

+ 11.03.1807 in Freisen

T.v.B. Adam+ u. Barbara Alles

"

322 oo 7.2.1782 - Zuweisung nach Forbach -

Bernard Joh. Georg ✕

in Schönecken/Lothringen

S.v.B.

- Witwer von Anna Robert, Schönecken -

Müller Margaretha ✕ 21.12.1755

in Breiten/Alsfassen

T.v.M. Joh. u. Agatha Riefer

"

323 oo 6.6.1718

Bernasco Peter ✕

in

S.v.B.

Weber Anna Klara ✕in St. Wendel

324 oo 12.5.1753

Berwanger Matthias ✕ in Lockweiler
 S.v.B.

Thiel Katharina ✕ Witwe aus Trier
 T.v.Th.

325 oo 30.4.1776

Berwanger Martin ✕ in Theley
 S.v.B. Martin+ u. Barbara Frank+ "

Lermen Elisabeth ✕ 07.06.1760 in Heisterberg
 T.v.L. Matthias+ u. Gertrud Titel "

Ki.:

Elisabeth ✕ 19.10.1777

Joh. ✕ 22.07.1780 Pa: Ww. Joh. Berwanger, Theley)

326 oo vor 1751

Bettinger/Bedinger Jakob ✕ in ...
 S.v.B.

..... Christina ✕ in St. Wendel
 T.v.

Ki.:

Margaretha ✕ 29.04.1751 Pa: J.Adam König, Hoppstädten

327 Auszug aus der Geschichte der Stadt St. Wendel von Max Müller:

Rentmeister Julius Bettingen

geboren am 9.5.1818 zu Neuerburg im Kreis Bitburg.

Nach dem Gymnasium bezog er die Akademie zu Münster, wo er Philosophie (1 Jahr) und Theologie (2 Jahre) studierte.

Er gab die Theologie-Studien auf und trat in die Staatsverwaltung der Regierung zu Trier ein.

1865 erschien von ihm die "Geschichte der Stadt und des Amtes St. Wendel".

Er starb am 12.12.1891 in St. Wendel

328 oo vor 1734

Betz Matthias, Maler aus Trier, ⚭
 S.v.B.

.... Anna ⚭ z.Zt. in St. Wendel

Ki.:

A. Katharina ⚭ 21.12.1733

329 oo 6.4.1723

Betzac? Martin ⚭ in Urweiler
 S.v.B.

Back Johanna ⚭
 T.v.B.

330 oo vor 1675

Beyer Jakob ⚭ in St. Wendel
 S.v.B.

Schof Anna (1676: Susanna) ⚭
 T.v.Sch.

Ki.:

Damian Hartard ⚭ 19.01.1675 Pa: Damian Hartard Dahme und
 A. Elisabeth Schneider

331 oo vor 1755

Bibelhausen Matthias ⚭ in Gehweiler
 S.v.B. + 22.2.1761

.... M. Angela ⚭
 T.v. + 13.4.1779, Wwe.

Ki.:

Katharina ⚭ 03.02.1755

J. Wilhelm ⚭ 05.01.1757

332 oo vor 1659

Bick Matthias, Kirchen-Schöffe, ✠ 1631 in Furschweiler
 S.v.B. Hans + 15.5.1706, 75 J. "

... Anna Maria ✠ ... "
 T.v. ... + vor 1710 "

Ki.:

Nikolaus ✠ 18.01.1659 Pa: Nik. Vogel u. Eva, Frau des
 oo v. 1678 A. Maria ... Schneiders Nikolaus ...

Joh. Adam ✠ ... Ioo 17.2.1702 Anna Burggress-
 IIoo 8.11.1706 A. Marg. Angel

Peter ✠ ... oo 31.1.1708 Katharina Brill

Hans Jakob ✠ ... oo 17.6.1710 Barbara Noss/Nuss

Matthias ✠ ... oo 11.2.1713 Elisabeth Schad

Anna ✠ um 1680 oo 29.4.1710 Wendelin Trapp, Ww.

Joh. ✠ ... oo 8.9.1716 Anna Eva Peter

333 oo vor 1678

Bick Nikolaus ✠ 18.1.1659 Müller zu Leitersweiler
 S.v.B. Matthias Furschweiler

... Anna Maria ✠ in Furschweiler
 T.v. ...

Ki.:

Nikolaus ✠ 06.12.1777 Pa: Matthias Riefer u. A. Sophia
 Sebastiani

334 + 26.1.1721 Maria Bick ----

335 Ioo 17.2.1702

Bick Joh. Adam ✠ in Furschweiler
 S.v.B. Matthias + 8.11.1746 in Mauschbach

Burggress Anna ✠ in Mauschbach
 T.v.B. Joh. + u. A. Maria + vor 1707 "

336 IIoo 8.11.1706

Angel A. Margaretha ✠ in Urweiler
 T.v.A. Anton + u. Kath. + 15.4.1724 in Mauschbach

Trauz.: Peter Angel, der Bruder der Braut, und zwei Brüder
 des Bräutigams Furschweiler

Ki.:

Susanna ✠ ... 1710 + 10.12.1735, 25 J.

Anna Maria ✠ 22.12.1712

Michael ✠ 06.10.1715 oo 21.2.1745 Maria Langendörfer

Joh. ✠ 04.11.1717

A. Barbara ✠ 25.02.1720 oo 27.10.1738 J. Georg Schwan

337 oo 31.1.1708

Bick Peter ☒ + 2.10.1736, Synodale in Furschweiler
 S.v.B. Matthias+ u. A. Maria+ "

Brill/Brüll Katharina ☒ + 31.10.1743 "
 T.v.B. Gottfried u. Anna Barth "

Ki.:

A. Katharina ☒ 14.08.1713

Joh. Peter ☒ 23.06.1716 Ioo 20.9.1735 Kath. Marx
 IIoo 31.1.1741 Barbara Schad

Anna Maria ☒ 10.04.1718

Angela ☒ 13.01.1721 oo 23.2.1740 J. Georg Thiel

A. Barbara ☒ 07.04.1723

Anna ☒ 09.06.1725

338 oo 17.6.1710

Bick Hans Jakob ☒ in Furschweiler
 S.v.B. Matthias+ u. Maria

Noss/Nuss A. Barbara ☒ 02.02.1668 in St. Wendel

T.v.N. Adam u. Elisabeth Voltz + 12.6.1735, 68 J.

- Witwe von Jo. Schöner, Adam Noss u. Jakob Ursei -

Ki.:

A. Margaretha ☒ 26.03.1713 oo 6.11.1736 Heinrich Wirtz

Elisabeth ☒ 27.04.1715 oo 20.11.1736 Jakob Finkler

Katharina ☒ 05.04.1717

J. Jakob ☒ 05.10.1718 oo 19.2.1743 A. Maria Weisgerber

J. Wendelin ☒ 06.06.1721 oo 16.2.1745 A. Maria Hess

Agnes ☒ 17.06.1723 oo 2.5.1741 Andreas Huber

Anna Maria ☒ 19.12.1725 oo 21.2.1745 Joh. Balloff

339 oo 11.2.1713

Bick Matthias ☒ um 1687 + 14.10.1756, ca. 69 J. Furschweiler
 S.v.B. Matthias u. Maria ab 1716 in Hofeld

Schad Elis. Kath. ☒ 22.12.1691 in Roschberg

T.v.Sch. Michael u. Kath. Schwan "

Ki.:

A. Katharina ☒ 07.02.1714

Joh. Jakob ☒ 23.05.1714

M. Magdalena ☒ 07.11.1716

J. Heinrich ☒ 28.09.1718

Anna Maria ☒ 28.10.1720 oo 26.10.1755 Joh. Ohlmann

Elisabeth ☒ 25.07.1723

Peter ☒ 02.06.1725 +

Johanna ☒ 02.01.1727

A. Barbara ☒ 31.03.1729

Peter ☒ 05.04.1732 oo 22.2.1756 Anna Maria Simon

340 oo 8.9.1716

Bick Joh. ⚭ + 29.4.1741 in Furschweiler
S.v.B. Matthias u. Anna Maria "

Peter Anna Eva ⚭ "
T.v.P. J. Nik. u. A. Katharina "

Kinder:

Anna ⚭ 10.07.1719 oo 30.4.1743 Joh. Dillinger, Uchtelfange

A. Katharina ⚭ 25.01.1721 +

Joh. ⚭ 23.03.1725 oo 25.11.1749 Magdalena Gillen

Peter ⚭ 23.11.1727

Andreas ⚭ 29.11.1729 oo vor 1753 A. Maria ...

A. Kathar. ⚭ 20.09.1732 oo 22.6.1757 Matthias Schu

Nikolaus ⚭ 19.03.1735

Barbara ⚭ 28.03.1739 oo 10.4.1759 Joh. H₂Bdenteufel

341 Ioo vor 1726

Bick Matthias ⚭ in Mauschbach ab 1741 Sägemühle
S.v. Adam? + 26.1.1746 in Urweiler in Urweiler

... A. Maria ⚭ in "
 + 26.1.1743 "

Ki.:

Joh. Adam ⚭ 05.07.1726

Katharina ⚭ 20.06.1728

Wendelin ⚭ 23.09.1730

Joh. ⚭ 06.12.1732

Peter ⚭ 07.12.1734

Jakob ⚭ 10.11.1736

Balthasar ⚭ 03.01.1739 oo 24.1.1760 Katharina Lauer

Helena ⚭ 19.11.1741

342 IIoo 12.8.1743

Weber A. Barbara ⚭ in Walhausen
T.v.W.

Ki.:

M. Angela ⚭ 05.05.1744

Sebastian ⚭ 07.09.1745

343 Ioo 20.9.1735

Bick J. Peter ⚭ 23.06.1716 in Furschweiler

S.v.B. Peter + 23.06.1761 in Mauschbach

Marx Kathar. ⚭ 15.02.1712 in Güdesweiler

T.v.M. Hans Adam + 10.12.1737 bei der Niederkunft

Ki.:

Michael ⚭ 22.09.1736 oo 1.11.1761 Kath. Brill

Joh. ⚭ 01.12.1737

- 344 IIoo 31.1.1741
Schad Barbara ⚭ in Breiten
T.v.Sch. Franz u. M. Barbara + 13.7.1783, Wwe. in Mauschbach
Ki.:
 Joh. ⚭ 05.11.1741 +
 Lorenz ⚭ ... oo vor 1765 Anna Maria ...
 Joh. ⚭ 20.09.1745 oo 5.2.1782 Elisab. Baltes
 A.Barbara ⚭ 08.12.1747 oo 24.2.1784 Joh. Langendörfer
 Elisabeth ⚭ 20.12.1749 oo 24.2.1784 Joh. Baltes
- 345 + 12.4.1747 Peter Bick, Hofeld ---
- 346 oo 19.2.1743
Bick Jakob ⚭ 05.10.1718 in Furschweiler
S.v.B. Hans Jakob "
Weisgerber A. Maria ⚭ 07.06.1718 in Born
T.v.W. Peter u. M. Magdalena Born "
 - Witwe von Franz Kindgen, Born -
Ki.:
 Angela ⚭ 23.06.1744
 Agnes ⚭ 22.06.1745
 Anna Maria ⚭ 15.10.1749 oo 7.6.1772 Joh. Lermen
 J. Jakob ⚭ 22.04.1754 oo 9.5.1781 A. Maria UrseL
- 347 oo 16.2.1745
Bick Wendelin ⚭ 06.06.1721 in Furschweiler
S.v.B. Hans Jakob u. Barbara Noss "
Hess Anna Maria ⚭ in Roschberg
T.v.H. ... + 19.03.1753 "
- 348 IIoo 24.2.1754 - im 4. Grad miteinander verwandt -
Bick Wendelin, Ww. der A.Maria Schad und Mann der
 + 1.4.1775 Maria Müller, ein Schöffe
Schad Margaretha ⚭ 18.05.1715 in Reitscheid
T.v.Sch. ... + 24.07.1761 in Roschberg
Ki.:
Peter ⚭ 21.01.1755
 Margar. ⚭ 08.11.1757 Ioo 15.2.1776 J.Adam Weisgerber
 IIoo 28.1.1779 Jakob Haab
 Anna Maria ⚭ 04.03.1760 oo 18.4.1780 Jakob Alles, Grügelborn
- 349 + 19.6.1783 Maria Müller, Witwe von Wendelin Bick, Roschberg

350 oo 21.2.1745

Bick Michael ⚭ 06.10.1715 in Mauschbach
 S.v.B. Hans Adam + 10.4.1782, Ww. ein Greis "

Langendörfer Maria ⚭ 08.03.1727 in Urweiler
 T.v.L. Wilhelm u. Anna Maria H₂Bdenteufel "

Kinder:

A. Barbara ⚭ 06.05.1747

Michael ⚭ 25.06.1750

Anna Maria ⚭ 10.02.1753

Wendelin ⚭ 20.07.1755 oo 3.2.1784 Magdalena Bick

Jakob ⚭ 17.11.1758 oo 26.10.1786 Kath. Schmidt

Susannæ ⚭ 22.12.1761 oo 7.2.1785 Wendelin Bick

351 oo 25.11.1749

Bick Joh. ⚭ 23.03.1725 in Furschweiler
 S.v.B. Joh. u. A. Eva Peter "

Gillen Magd. ⚭ 20.11.1729 in Eisweiler
 T.v.G. Matthias u. Anna Maria "

Ki.:

Joh. ⚭ 13.12.1750 oo vor 1771 Anna Maria ...

Peter ⚭ 25.12.1752 oo 4.3.1783 Barbara Marx

Wilhelm ⚭ 10.01.1755 + 27.1.1780, ledig

A. Margar. ⚭ 12.11.1756

Andreas ⚭ 18.12.1758

Wendelin ⚭ 27.12.1760 oo 4.3.1783 Ottilia Michel

Anna Maria ⚭ 12.02.1763

Anna Maria ⚭ 06.04.1765

Katharina ⚭ 28.06.1767

Nikolaus ⚭ 25.12.1769

Jakob ⚭ 08.04.1772

352 Ioo vor 1753

Bick Andreas ⚭ 29.11.1729 in Furschweiler
 S.v.B. Joh. u. A. Maria Peter "

.... Anna Maria ⚭... um 1732 in Hofeld
 T.v. ... + 26.7.1756, 24 J. "

Ki.:

Heinrich ⚭ 05.06.1753

A. Barbara ⚭ 26.12.1754

353 Iloo 2.6.1758

Meyer Maria ⚭ 27.06.1737 in Nonnweiler
 T.v.M. Johann + 27.10.1788, Witwe in Mauschbach
 - ab 1762 in Hofeld -

Ki.:

Margaretha ⚭ 15.07.1759 (Pa: Johann Meyer, Nonnweiler)
 + 12.03.1779, ledig
 Wendelin ⚭ 17.04.1762 oo 7.2.1785 Susanna Bick
 M. Magdalena ⚭ 04.05.1765 oo 3.2.1784 Wendelin Bick
 Peter ⚭ 14.07.1767 oo 20.1.1789 Margar. Bick
 Katharina ⚭ 16.11.1769 oo 20.1.1789 Peter Münster, Roschberg
 Joh. ⚭ 24.12.1772
 Heinrich ⚭

354 Ioo 22.2.1756

Bick Peter ⚭ 05.04.1732 in Furschweiler
 S.v.B. Matthias " "
Simon Anna M. ⚭ in " "
 T.v.S. + 27.4.1790 " "

Ki.:

Peter ⚭ 26.06.1759
 Anna Eva ⚭ 03.10.1763
 Joh. ⚭ 19.01.1766
 Jakob ⚭ 22.03.1769
 Peter ⚭ 25.04.1771 Mu.: A. Katharina
 Katharina ⚭ 20.09.1773 oo 28.7.1789 Jakob Egeler
 Anna Maria ⚭ 22.04.1777
 Joh. ⚭ 08.12.1779

355 entfällt

356 Ioo 24.1.1760

Bick Balthasar ⚭ 03.01.1739 in Urweiler
 S.v.B. Matthias u. A. Maria " "
Lauer Katharina ⚭ 15.06.1740 in Mauschbach
 T.v.L. Joh. u. Kath. Wilhelm " "

Ki.:

Margaretha ⚭ 09.02.1761
 A. Katharina ⚭ 15.10.1763 (Pa: J. Treffeler, Ommersheim)
 Heinrich ⚭ 01.10.1766
 Peter ⚭ 09.09.1769

357 IIoo vor 1715 ?

Schuch/Schuck A. Eva ☒
T.v.Sch. ...in MauschbachKi.:

Joh. ☒ 09.05.1775

Michael ☒ 28.08.1777

M. Elisabeth ☒ 18.02.1780

358 Ioo 1.11.1761

Bick Michael ☒ 22.09.1736
S.v.B. Peter u. Kath. Marxin MauschbachBrill Katharina ☒ ...
T.v.B. ... + um 1764

in Uchtelfangen

IIoo 1765

Becker Margaretha ☒
T.v.B. ...Ki.:

Jakob ☒ 23.12.1765

Margaretha ☒ 10.02.1772 oo 20.1.1789 Peter Bick

Anna Maria ☒ 08.10.1776

Anna Maria ☒ 03.04.1779

359 oo vor 1765

Bick Lorenz ☒
S.v.B. Peter u. Barbara Schad?in Breiten

..... Anna Maria ☒

Ki.:

Anna Maria ☒ 24.03.1765

360 oo vor 1771

Bick Joh. ☒ 13.12.1750
S.v.B. Joh. + 07.04.1775

in Furschweiler

... A. Maria ☒
T.v. ...in AlsfassenKi.:

Anna Maria ☒ 06.07.1771

361 oo vor 1771

Bick Jakob ⚭ um 1728 in Mauschbach
 T.v.B. + 9.4.1798, ca. 70 J. "

Walter Marg. ⚭ + 12.1.1781, Witwe "
 T.v.W. ... - Wwe. von Peter Schneider -

Ki.:

Michael ⚭ 14.09.1771

Gertrud ⚭ 21.10.1772

Anna Maria ⚭ 09.06.1774

Anna Maria ⚭ 27.12.1775

Wendelin ⚭ 02.07.1779

362 oo 9.5.1781

Bick Jakob, Bauer, ⚭ 22.04.1754 in Born
 S.v.B. Jakob u. A.M. Weisgerber + 8.1.1804 " Breiten

Ursel Anna Maria ⚭ 12.02.1757 in Breiten
 T.v.U. Joh. + u. Katharina Blasius "

363 Ioo 5.2.1782

Bick Joh. ⚭ 20.09.1745 in Mauschbach
 S.v.B. Peter + u. Barbara Schad, "

Baltes M. Elisabeth ⚭ 28.05.1750 in Grügelborn
 S.v.B. Wendelin + u. A. Maria Alles + 19.1.1787

364 Iloo 25.5.1787 - Disp. 2. u. 3. Grad

Gillen Barbara ⚭ 01.01.1766 in Hofeld
 T.v.G. Peter u. Kath. Rech + 2.2.1801, 36 J., in Mauschbach

365 oo 4.3.1783

Bick Wendelin ⚭ 27.12.1760 in Furschweiler
 S.v.B. Joh. + u. Magd. Gillen "

Michel Ottilia ⚭ 09.03.1760 in "
 als Magd in Ottweiler "

T.v.M. Wendelin u. Elisabeth Backes "

366 oo 4.3.1783

Bick Peter, Bauer, ⚭ 25.12.1752 in Furschweiler
 S.v.B. Joh. + u. Magdalena Gillen "

Marx Barbara ⚭ 26.08.1750 in Urweiler
 + 06.09.1797 ca. 45 J. "

T.v.B. Jakob u. A.M. Langendörfer
 - Witwe von Wendelin Malter -

- 367 oo 3.2.1784 - Disp. v. 3. Grad
Bick Wendelin ⚭ 20.7.1755, Bauer u. Synodale in Mauschbach
S.v.B. Michael u. A.M. Langendörfer + 4.4.1804 "
Bick Magdalena ⚭ 4.5.1765 in Hofeld
T.v.B. Andreas+ u. A.Maria Mayer "
- 368 Ioo 7.2.1785
Bick Wendelin ⚭ 17.04.1762 in Hofeld
S.v.B. Andreas+ u. A. Maria Mayer "
Bick Susanna ⚭ 22.12.1761 + 10.10.1788 in "
T.v.B. Michael+ u. A.M. Langendörfer, Mauschbach "
- 369 IIoo 21.7.1789
Altmayer Barbara ⚭ 09.12.1760 in Alsfassen
T.v.A. Nik. u. Barbara Born "
- 370 oo 26.10.1786 - Disp. v. 3. Grad
Bick Jakob ⚭ 17.11.1758 in Mauschbach
S.v.B. Michael+ u. A.M. Langendörfer "
Schmidt Katharina ⚭ 11.08.1758 in Hofeld
T.v.Sch. Jakob u. Kath. Bick+ "
- 371 oo 20.1.1789 - Disp. v. 3. u. 4. Grad
Bick Peter ⚭ 14.07.1767 in Hofeld
S.v.B. Andreas+ u. A. Maria Mayer "
Bick Margaretha ⚭ 10.02.1772 + 8.11.1790 in Mauschbach
T.v.B. Michael u. Margar. Becker "

372 oo vor 1731

Bicking Peter Andreas ✕ um 1700 in Saarlouis
 S.v.B. ... - ein Bruder zu Nikolaus Bicking -
 + 13.4.1784, ein greiser Bürger, St. Wendel

..... Susanna ✕
 T.v. ...

Ki.:

Nikolaus ✕ 14.01.1731 Pa: Margar. Bicking, Saarlouis
 Pet. Jakob † 08.11.1732 oo vor 1755 Johanna Braun
 Nikolaus ✕ 27.02.1735 Pa: Herr Nik. Bicking, Saarlouis
 M. Margar. ✕ 13.12.1736 " Margar. Bicking, Saarlouis
 oo 18.11.1761 Matthias Enkirch
 A. Barbara ✕ 22.12.1737 Mutter: Margaretha ...
 Helena ✕ 13.12.1740 " "
 oo v. 1768 Mich. Zeiger
 Peter ✕ 17.12.1743 " "
Georg ✕ 27.04.1748 " "
 Siegfried
 oo 13.8.1781 Kath. Beilstein

373 oo 3.5.1735

Bicking Nikolaus, Wollweber, ✕ in Saarlouis
 S.v.B. ... - Bruder zu Peter Andreas -
Joseph Marg. Kath. ✕ 14.11.1715 in St. Wendel
 T.v.J. Michael u. Susanna Schwan + 9.11.1805, 91 J. "

374 oo vor 1755

Bicking Peter Jakob ✕ 08.11.1732 in St. Wendel
 S.v.B. Peter Andreas und Susanna + 6.5.1757 "

Braun Josefa Anna Johanna ✕ in
 T.v.B. - Illo um 1759 Josef Catharein -

Ki.:

Margaretha ✕ 30.12.1754 Pa: Josef Heinrich Braun, z.Zt.
 Pfarrer in St. Wendel und Onkel
 der Getauften (mütterlicherseits)
 J. Jakob ✕ 23.05.1756 + 19.8.1782 ledig

375 oo 13.8.1781

Bicking Georg Siegfried ✕ 27.04.1748 in St. Wendel
 S.v.B. Peter u. Margar. Joseph "

Beilstein A. Katharina ✕ 11.07.1757 in "
 T.v.B. Joh. u. Elisabeth Stäckler "

Ki.:

Margaretha ✕ um 1784 oo um 1810 Konrad Jochem, Ww.
 + 14.1.1811, 27 J.

376 Ann.: Die Familie Bicking ist zwar im Mannesstamm in
 St. Wendel erloschen; sie lebt aber in den Nach-
 kommen des Kaufmanns Konrad Jochem fort.
Quelle: Max Müller.

377 oo vor 1727

Biegel Heinrich ✕ 1727 in Reitscheid
 S.v.B. 1729 in Furschweiler

.... Eva ✕

Ki.:

M. Elisabeth ✕ 03.07.1727

J. Balthasar ✕ 17.08.1729

378 + 24.10.1775 in St. Wendel: Joh. Adam Biegel, ledig,
 aus Neunkirchen/Nahe

379 oo vor 1800

Biehl Jakob ✕ um 1752 in ... Kuhhirte in St. Wendel
 S.v.B. + 29.12.1804, 52 J. "

Berthes Magdalena ✕ in
 T.v.B. 1804 in Saal bei Niederkirchen

380 oo 12.5.1753

Bild Joh. ✕ in Winterbach
 S.v.B.

Hartmann A. Katharina ✕ in Homburg
 T.v.H.

381 oo 24.1.1760

Bild Martin ✕ in St. Wendel

S.v.B.
Schmid M. Magdalena ✕ "

382 oo vor 1778

Billert Philipp ✕ in Wolfstein
 S.v.B.

Stich M. Magdalena ✕ ... seit einiger Zeit in Breiten
 T.v.St.

Ki.:

M. Louisa ✕ 07.10.1777

383 oo vor 1719

Billing Joh. Friedrich ✕ in Bingen
 S.v.B. - z.Zt. Schafhirt in Werschweiler, Pfarrei
 Ottweiler
 Elisabeth ✕
 T.v.

Ki.:

Nikolaus ✕ 15.01.1719

Joh. ✕ 18.06.1720

Bernhard ✕ 16.09.1722

384 oo vor 1776

Bingemer Joh. Adam ✕ in
 S.v.B. Organist und Wächter der Pfarrkirche St. Wendel
 + 18.12.1784 in St. Wendel

Merckel Katharina ✕ in
 T.v.M. - IIoo 8.11.1785 Joh. Jörg -

Ki.:

Karl Anton ✕ 26.12.1775

Katharina ✕ 20.12.1776

Regina ✕ 16.08.1778

Franz Anton ✕ 15.01.1780 Pa.: der ledige Anton Merckel, der
 Bruder der Mutter

385 oo vor 1755

Birck Matthias ✕
 Anna ✕ Vagabunden, z.Zt. in Breiten

Ki.:

Jakob ✕ 30.04.1755

Anm.: + 21.12.1738 J. Peter Bischof, Schweinehirt in Born.

- 386 Ioo 25.1.1771 - s. Nr. 69 FB Birkenfeld
Birkenbach Peter ✕ 16.08.1744 in Birkenfeld
 S.v.B. Konrad u. M.Susanna Meyer "
- Holzer M. Elisabeth ✕ in
 T.v.H. ... + 21.1.1783
 = Witwe des Joh. Hatz von Alsfassen -
- 387 IIoo 1.7.1783
Birkenbach Peter, Witwer in Alsfassen
Gerdon Margaretha ✕ 01.12.1752 in Breiten
 T.v.G. Wendelin+ u. Elisabeth Riefer "
- 388 oo 11.1.1643
Byrgell Bartholomäus ✕ in Junkersdorf
 S.v.B.
 Maria ✕ in St. Wendel
 - Witwe von Joh. Bäck, St. Wendel -
- 389 oo vor 1708
Bläß/Blasius Joh. ✕ in Oberlinxweiler
 S.v.B.
Heller Margaretha ✕
 T.v.H.
Ki.:
 Anna Sophia ✕ 14.09.1708
- 390 oo vor 1712
Bläß/Blasius Michael ✕ in Oberlinxweiler
 S.v.B.
 M. Katharina ✕
Ki.:
 Anna Maria ✕ 05.01.1712

391 oo 12.1.1723

Bleß/Bleis Bernhard, ein Tiroler ☒
 S.v.B.

Forster Kath. Elisabeth ☒ in Breiten
 T.v.F. Bernhard?

Ki.:

Christian ☒ 14.10.1723

392 oo 17.12.1757

Bläs/Blasius Joh. ☒ in Niederlinxweiler
 S.v.B. 1759 in Mausbach

Schmitt Anna Maria ☒ in Hofeld
 T.v.Sch.

Ki.:

Jakob ☒ 25.02.1759

Joh. ☒ 18.12.1760

A. Margar. ☒ 24.09.1762

393 oo 24.1.1775

Blasius Joh., Schneider, ☒ in Guiderkirch?
 S.v.B. Joh. U. Magdalena Klingler " "
 + 15.11.1784 in St. Wendel

Kremer Margaretha ☒ um 1747 in Remich
 T.v.K. - Wwe. v. Jakob Mayer -
 + 15.7.1797, fast 50 J. "

Ki.:

Elisabeth ☒ 16.01.1776

M. Kathar. ☒ 29.07.1779

394 oo 30.5.1656

Blanda/Blundaw/Blondeaux Christoph ☒ in Köln
 S.v.B. Lois, Bürger aus Köln

Tholey Anna M. ☒ um 1633 in St. Wendel
 T.v.Th. Simon u. Anna "

Ki.:

Jakob ☒ 01.08.1660

M. Magdalena ☒ 24.02.1663

Peter ☒ 10.05.1666 oo vor 1714 Veronika Getz

Christoph ☒ 30.03.1669

Veronika ☒ um 1673 + 13.6.1733, 60 J.

J. Wilhelm ☒ 16.09.1676

395 oo vor 1714

Blondeaux Peter ✕ 10.05.1666 in St. Wendel
S.v.B. Christoph + 7.01.1744 " "
Getz Veronika ✕ ... in " "
T.v.G. Joh. "

Ki.:

Michael ✕ 19.11.1713
 A. Barbara ✕ 19.04.1716
 Magdal. Agatha ✕ 21.12.1717

396 oo vor 1731

Blatt Nikolaus ✕ um 1714 + 26.7.1756, ca. 42 J. in Fursch-
S.v.B. ... und + 7.6.1759 1732: Eisweiler weiler
Trapp Barbara ✕ in ... Remmesweiler?
T.v.T. ... + 16.10.1778, Witwe in "

Ki.:

Maria ✕ 13.01.1731
 A. Katharina ✕ 10.01.1733
 Franz ✕ 07.08.1734
 M. Angela ✕ 03.03.1736 + 13.12.1769
 M. Elisabeth ✕ 23.11.1737
 Jakob ✕ 23.07.1741 + 15.2.1755, ledig
 Anna Maria ✕ 11.11.1742
 Michael ✕ 23.09.1744
 Anna Eva ✕ 13.12.1746
 Barbara ✕ 05.11.1748 Ioo ... Wilhelm Schwan
 Iloo 15.7.1783 Paul Schmidt, Ww.
 Nikolaus ✕ 18.11.1750 oo 26.9.1775 A.M. Bier, Wwe.
 Margaretha ✕ 15.11.1752 Pg: Margar. Trapp, Remmesweiler
 oo 24.09.1781 Peter Schwan, Gehweiler

397 + 8.4.1758 Peter Blatt/Platt, 90 J., Synod., Eisweiler
 + 28.9.1758 Peter Blatt/Platt, 82 J. " "

398 oo 28.1.1738

Blatt/Platt Franz ✕ in Eisweiler
S.v.B. ...
Baltes M. Barbara ✕ 21.02.1709 in Grügelborn
T.v.B. Joh. u. Eva

399 + 20.12.1745 A. Katharina Platt, Eisweiler

400 + 17.12.1784 Wendelin Platt, Witwer in Eisweiler

401 oo 26.9.1775

Blatt Nikolaus ☒ 18.11.1750 + 4.8.1785 in Furschweiler.
S.v.B. Nikolaus u. Barbara Trapp

Bier Anna Maria ☒ in ...
T.v.B. - Witwe des Joh. Meis/Mees -

- IIIoo 16.2.1790 Michael Meyer, Ww. -

Ki.:

Peter ☒ 22.02.1778

oo vor 1717

402 Blettener/Blättener Joh. Bernhard ☒ in ...
S.v.B. wohnhaft in Oberlinxweiler
.... Anna Sibylla ☒

403 IIoo 18.2.1781 - Zuweisung zum Pfr. in St. AvoId -

Bletling Peter, Schafhirte, ☒ in ...
S.v.B. - Witwer von Anna Maria Kiefer -

Schall Angelika ☒ in Namborn
T.v.Sch. Joachim+ u. Magdalena Loch+ "

404 oo vor 1767

Blinn Matthias, Maurer, ☒ in ...
S.v.B. + 16.2.1787 in Urweiler

Weirich Barbara ☒ in ...
T.v.W. + 2.5.1803, Wwe. "

Ki.:

Anna Maria ☒ 15.05.1767

Nikolaus ☒ 12.01.1770

Michael ☒ 02.05.1773

Peter ☒ 01.04.1775

Joh. ☒ 01.04.1775

405 + 16.10.1779 Maria Elisabeth Blinn, ledig, Urweiler

406 oo 10.5.1714 - s. Nr. 66, S. 11, FB Baumholder, kath. -
Blum Christian, Bäckermeister, ⚭ in Baumholder
 S.v.B. Jakob und Agnes ⚭ 1652 + 25.4.1739, 87 J. 1 Mon.", Wwe.
 (+ 12.8.1720, 77 J. in St. Wendel bei seinem Sohn Christian)
Jungblut Susanna ⚭ um 1691 in St. Wendel + 26.10.1755, 63 J.
 T.v.J. Joh., Schullehrer in "

Ki.:

Joh. Michael ⚭ 27.03.1715 oo vor 1737 A. Maria Heckmann
 M. Magdalena ⚭ 08.10.1716
 Susanna ⚭ 20.12.1718
Franz Ernst ⚭ 05.01.1722 oo 15.1.1743 Anna Maria Joseph
 Joh. Nikol. ⚭ 08.07.1724 oo 02.06.1757 A.M. Wagner, Bliesen
 A. Margaretha ⚭ 20.06.1728 oo 28.11.1753 Joh. Bernhard, Freisen
 Joh. ⚭ ... oo 14.02.1761 A. Sophia Born

407 oo vor 1737

Blum Joh. Michael ⚭ 27.03.1715 in St. Wendel
 S.v.B. Christian + 06.12.1783 "
Heckmann Anna Maria ⚭ 06.11.1716 in "
 T.v.H. + 03.11.1797, über 80 J., Wwe. "

Ki.:

Christian ⚭ 14.06.1737
 Maria ⚭ 21.10.1739
 Sebastian ⚭ 08.01.1742 oo vor 1768 A. Elisabeth ...
 Nikolaus ⚭ 24.10.1744 oo 2.2.1772 A. Barbara Mohr
 Jakob ⚭ 14.09.1747 oo vor 1776 Johanna Kuhn
 Michael ⚭ 14.06.1750 oo 22.8.1775 Barbara Haenel
 Elisabeth ⚭ 04.05.1753 oo 23.1.1776 Georg Dress
 J. Wendelin ⚭ 02.04.1756 oo 24.1.1780 Eva Kin..., Eppelborn
 Josef ⚭ 14.08.1759

408 oo 15.1.1743

Blum Franz Ernst ⚭ 05.01.1722 in St. Wendel
 S.v.B. Christian
Joseph Anna Maria ⚭ 13.04.1721 in "
 T.v.J. Joh. u. M. Barbara Bauer "

Ki.:

J. Wendelin ⚭ 20.10.1743
 Margaretha ⚭ 31.03.1745 Pa: Jakob Zimmer, Lockweiler
 Franz Ernst ⚭ 31.08.1746
 M. Barbara ⚭ 13.08.1748
 Karl Hrch. Ignaz 31.03.1750 Pa: Der vornehme Herr Carl Heinrich
 Demerath, Saarburg
 Sebastian Josef 01.09.1752 oo 23.4.1782 Marianne Falkenstein
 Anna Maria ⚭ 31.01.1755

- 409 Ioo 2.6.1757 - s. Nr. 132o FB Bliesen I -
Blum Joh. Nikolaus ☒ 08.07.1724 in St. Wendel
 S.v.B. Christian "
Wagner A. Maria ☒ 04.04.1734 in Bliesen
 T.v.W. Joh. u. Kath. Jungbluth + 18.8.1754, ca. 24 J. "
Ki.:
 Joh. ☒ 31.12.1752 Pa: Margar. Wagner, Großmutter,
 Katharina ☒ 10.04.1754 Bliesen
- 410 IIoo vor 1760
 Anna Eva ☒ ...
Ki.:
 Michael ☒ 14.02.1760
- 411 oo 14.2.1761
Blum Joh. ☒ um 1730 in St. Wendel
 S.v.B. Christian "
Born A. Sophia ☒ 21.05.1736 in Alsfassen
 T.v.B. Andreas u. Kath. Thomes "
Ki.:
 Joh. ☒ 11.12.1760 + 25.7.1782, ledig
 Anna Maria ☒ 30.04.1762
 Andreas ☒ 13.12.1763
 Nikolaus ☒ 24.03.1765 +
 Nikolaus ☒ 28.08.1766
 Michael ☒ 04.05.1768
 Josef ☒ 13.08.1770
 Sebastian ☒ 14.10.1771
 Barbara ☒ 18.02.1776
- 412 oo vor 1768
Blum Sebastian ☒ 08.01.1742 in St. Wendel
 S.v.B. Michael
 ... A. Elisabeth ☒ in Breiten
 T.v. ...
Ki.:
 Elisabeth ☒ 24.10.1767
 Joh. ☒ 07.11.1769
 Johanna ☒ 22.03.1772
 Nikolaus ☒ 21.09.1774

413 oo vor 1772

Blum Joh. Georg, der Müller in der Felsen-Mühle, St. Wendel
S.v.B. ...
 M. Katharina x ...

Ki.:

Margaretha x 14.04.1772

414 oo 2.2.1772

Blum Nikolaus, Bäcker u. Kirchenschöffe in St. Wendel
S.v.B. Michael x 24.10.1744 + 6.11.1806, 62 J. "
Mohr A. Barbara x 21.01.1750 in Blieskastel
T.v.M. Gerhard u. Kath. Pistor "

Ki.:

Anna Maria x 01.02.1773

A. Barbara x 23.07.1775

A. Margaretha x 04.01.1778

Anna Maria x 11.07.1780

415 oo 22.8.1775

Blum Michael x 14.06.1750 in St. Wendel, Bäcker
S.v.B. Michael + 10.12.1791, 41 J. "

Haenel A. Barbara x 06.08.1756 in Urweiler/Mühle
T.v.H. Friedrich + 11.05.1808, 53 J., Wwe.

Ki.:

J. Friedrich x 23.06.1776

Elisabeth x 30.08.1777

Michael x 24.03.1779

A. Barbara x 18.05.1780

416 oo vor 1776

Blum Jakob x 14.09.1747 in St. Wendel
S.v.B. Michael "

Kuhn Johanna x ... in Lebach
T.v.K. ...

Ki.:

Michael x 13.09.1776 Pa: Kath. Kuhn, Lebach

Matthias x 03.01.1779

- 417 oo 24.1.1780 - Zuweisung z. Pfr. in Eppelborn
Blum Joh. Wendelin ⚭ 02.04.1756 in St. Wendel
 S.v.B. Michael " "
Kin... Eva ⚭ in Eppelborn
 T.v.E. Sebastian u. A. Maria Schou "
- 418 oo 23.4.1782
Blum Sebastian Josef ⚭ 01.09.1752 in St. Wendel
 S.v.B. Franz+ u. Anna Maria Joseph+ "
Falckenstein Anna Maria ⚭ 10.01.1757 in "
 T.v.F. Balthasar u. Martha Liesing + 22.5.1784 "
- 419 oo vor 1690
Bock Martin ⚭ um 1662 in Furschweiler
 S.v.B. Peter + 10.12.1732, 70 J. "
Bartel M. Barbara ⚭ in "
 T.v.B. ...
- Ki.:
 Jakob ⚭ um 1690 oo 3.2.1712 Margar. Alles, Gronig
 Anna ⚭ 14.03.1694
 Peter ⚭ 25.03.1698 Ioo 3.8.1728 Katharina Haab
 IIoo 11.8.1740 Barbara Malter
 Barbara ⚭ 24.08.1700 oo 7.5.1748 Konrad Ley
 Agnes ⚭ 14.03.1703 oo 10.10.1729 J. Jakob Alsfasser
 Elisabeth ⚭ 29.06.1706
 Anna Maria ⚭ 25.07.1708
- 420 ⚭ 6.11.1732 Margaretha, unehel. To. von A. Barbara Bock, Furschw.;
 Vater ist Valentin Federkeil aus Remmesweiler
- 421 oo 3.2.1712
Bock Jakob ⚭ um 1690 in Furschweiler + 31.1.1744, Schütz in Ho-
 S.v.B. Martin u. Barbara field
Alles A. Margaretha ⚭ in Gronig
 T.v.A. J. Adam u. Anna Maria "
- Ki.:
 Johannæ ⚭ um 1715 oo 30.1.1748 Michael Staub
 J. Jakob ⚭ 25.08.1716
 A. Margar. ⚭ 15.05.1718

422 Ioo 3.9.1728

Bock Peter ⌘ 25.03.1698 in Furschweiler
 S.v.B. Martin + 24.6.1753 in Urweiler

Haag Katharina ⌘ ... + 5.2.1740 in "
 T.v.H. Wendelin bei der Niederkunft

Ki.:

Wendelin ⌘ 14.08.1729

Peter ⌘ 24.11.1730 +

Jakob ⌘ 28.01.1732

Peter ⌘ 04.01.1734

Susanna ⌘ 06.01.1736 oo 2.5.1759 Jakob Langendörfer

A. Sophia ⌘ 12.02.1738 oo 6.2.1760 Joh. Born

423 IIoo 11.8.1740

Malter Barbara ⌘ 06.11.1717 in Urweiler + 17.10.1742
 T.v.M. Wendelin u. A. Maria Noss "

Ki.:

M. Franziska ⌘ 14.10.1742 (Mutter: Susanna)

424 IIIoo 27.8.1748

Kimmale? Elisabeth ⌘ in Winterbach
 T.v.K. ... + 4.1.1750 in Urweiler

Ki.:

Jakob ⌘ 25.10.1749

425 + 5.3.1776 Agnes Wagner verheiratete Bock, z.Zt. in Alsfassen

426 + 8.2.1789 Barbara Bock, ledig, St. Wendel

427 oo 15.9.1705

Böffel Paulus ⌘ in
 S.v.B. ... Witwer von ...

Spes Maria ⌘ ... To. von Joh. Hübscher, Witwe von
 Nikol. Simon, Contzen-Mühle bei St. Wendel

Trauzeugen: Joh. Spilman u. Wilhelm Angel, beide von "

428 oo 20.4.1728

Böffel Peter ⌘ 1738: St. Wendel 1729: Breiten
S.v.B. ...

Riefer Margaretha ⌘ 24.02.1702 in Alsfassen
T.v.R. Sebastian + 03.04.1743 u. 31.3.1743 in Breiten

Ki.:

Jakob ⌘ 25.07.1729

Margaretha ⌘ 16.11.1733

Joh. ⌘ 13.03.1735 + 24.10.1789, ledig, Breiten

Sebastian ⌘ 17.09.1737

Nikolaus ⌘ 02.12.1738

A. Barbara ⌘ 05.05.1742

M. Elisabeth ⌘ 03.04.1743

429 Ioo vor 1773

Bohn Franz, Förster und Jäger, ⌘ um 1734 in ...
S.v.B. ... + 8.5.1805, 71 J. St. Wendel

Eisen A. Gertrud ⌘ in ...
T.v.E. ... + 18.11.1786 "

Ki.:

Helena ⌘ 26.04.1773 + 28.10.1803, ledig, 30 J.

Franz ⌘ 14.07.1777 +

Franz ⌘ 01.05.1779

430 IIoo 15.2.1790

Kessler Elisabeth ⌘ in Illingen
T.v.K. ... - Witwe Joh. Haßdenteufel -

431 oo vor 1769

Bohr Daniel ⌘ in Roschberg wohnhaft
S.v.B. ...

Schreiner Susanna ⌘ 02.05.1747 in Breiten
T.v.Sch. Joh. Jakob "

Ki.:

Anna Maria ⌘ 23.09.1768

Margaretha ⌘ 10.05.1780

432 + 22.7.1790 in der Niederweiler Mühle/St. Wendel:
 Joh. Bolé, ledig, aus Lebach, vom Mühlrad erdrückt

433 Ioo vor 1730

Bong Jakob ⌘ in Roschberg
S.v.B. ... + 29.6.1739 "

... Katharina ⌘ + 4.6.1734 "
T.v. ...

Ki.:

Franz ⌘ 23.04.1730 + 13.1.1757, ca. 25 J.

Anna Maria ⌘ 12.04.1732 oo 26.6.1757 Nikol. Schubmehl

434 IIoo 3.7.1736

Bibelhausen Anna Maria ⌘ in Hunstein?
T.v.B. ... - IIoo 3.7.1740 Christoph Lett/Leth -

Ki.:

A. Margaretha ⌘ 14.01.1739

A. Katharina ⌘ oo 25.1.1762 J. Michael Lay

435 oo vor 1729

Boni Joh. Nikolaus ⌘ aus Oberklaesen? jetzt St. Wendel
S.v.B. ...

..... Susanna ⌘ "

Ki.:

Susanna ⌘ 30.11.1728

436 + 5.6.1741 Daniel Boos, Eisweiler, durch einen Wagen verunglückt

437 oo 2.5.1747

Bordack Andreas ⌘ in Hadamar

S.v.B. ...

Thissen Elisabeth ⌘ ... in Oberhatzbach

T.v.Th. ...

438 oo vor 1712

Borg Joh. Nikolaus ⌘ z.Zt. in St. Wendel wohnhaft
S.v.B. ...

..... A. Sophia ⌘ in ...

T.v. ...

Ki.:

Katharina ⌘ 24.09.1712

439 oo vor 1609

Born Wendel ⌘ in St. Wendel
S.v.B. ...
 ... Apollonia ⌘ "
T.v. ...

Ki.:

Nikolaus ⌘ 04.11.1609 Pa: Clesges Schwann, Furschweiler, u.
 oo 8.7.1636 Barb. Müller Kath., To. v. J. Herman, St. Wendel
 J. Jakob ⌘ 13.10.1611 " J. Jak. Kallenborn u. ..., Frau v.
 oo 3.8.1636 Maria Roos Theobald Sutor, Hirstein

440 oo 8.7.1636

Born Nikolaus, Schöffe, ⌘ 04.11.1609 in St. Wendel
S.v.B. Wendel
Müller Barbara ⌘ in Mauschbach
T.v.M. Jakob

441 oo 3.8.1636

Born J. Jakob ⌘ 13.10.1611 in St. Wendel
S.v.B. Wendel u. Apollonia in Baltersweiler
Roß Maria ⌘ in St. Wendel
T.v.R. Joh. - die Spiritualis des Pfrs. A. Memminger -

442 oo 7.9.1664

Born ⌘ in Urweiler
S.v.B. ...
Burgh A. Barbara ⌘ "
T.v.B. ... + 19.2.1714 "
 - Witwe des Friedrich Vogel "

443 oo vor 1668

Born J. Peter ⌘ in St. Wendel
S.v.B. + vor 1675
 ... Angela ⌘
T.v. ... - Iloo 13.1.1675 Wilhelm Beres -

444 + 9.11.1721 Angela Born, 34 J. (⌘ 1687)

445 oo vor 1670

Born Cornelius ⌘ in Born
S.v.B. ... + 20.7.1724 "
Benner Sara Magdalena ⌘ in ...
T.v.B. ...

Ki.:

M. Magdalena ⌘ um 1680-1690 oo 13.5.1710 Peter Weisgerber, Urweiler
 A. Margaretha ⌘ um 1685 oo 23.11.1711 Nikolaus Marx, Bliessen

446 Iloo 24.5.1678

Born Barthel, Witwer u. früherer Kellerei-Schöffe in Seitzweiler
S.v.B. Joh., St. Wendel ☒
Riefer Elisabeth ☒ in St. Wendel
T.v. J.R., Kellereischöffe "

447 + 27.2.1724 ... eine Frau, 70 J., von Born

448 + 22.3.1717 J. Born, Breiten

449 oo vor 1697

Borren/Born Jakob ☒ um 1660 in Urweiler
S.v.B. ... + 14.6.1720, 60 J. "

Münster A. Margaretha ☒
T.v.M. ... + 25.12.1743, 98 J. ? "

Ki.:

Peter ☒ oo 10.1.1709 Barbara Schöner
 Anna Maria ☒ 20.07.1697 Anna M. Boren, Seitzweiler und
 Wendel Beylstein, St. Wendel
 M. Elisabeth ☒ 27.07.1700 oo 18.2.1727 J. Peter Baltes, Grügelborn
 Joh. Nikolaus ☒ 30.01.1707
 Jakob ☒ 04.01.1713 oo 4.2.1738 A. Katharina Bick

450 + 10.2.1698 Jacques La Saucé Bourignon, französischer Hauptmann
 mit dem Militärnamen Mr. Picost; begraben in der Kirche
 zu St. Wendel

451 oo 10.1.1709

Born Peter ☒ in Urweiler
S.v.B. Jakob u. A. Margar. Münster "

Schöner A. Barbara ☒ + 15.5.1740 in St. Wendel
T.v.Sch. Joh., Kellerei-Schultheiß u. Synod. " "

Ki.:

A. Barbara ☒ 02.03.1710
 Susanna ☒ 01.09.1715 Ioo 27.11.1742 Nikol. Kremer
 Iloo 21.06.1746 Franz Thiel
 Andreas ☒ 20.12.1717
 Anna Maria ☒ 14.12.1720 oo 16.2.1753

452 Ioo 26.4.1712

Born Wendelin, Leinenweber u. Kellereischöffe in Urweiler
S.v.B. ... ☒ +

Heill Angela ☒ um 1680 + vor 1722 in St. Wendel
T.v.H. Joh. u. Margar. Schmidt - Wwe. J. Pauli -

Ki.:

M. Angela ☒ 30.05.1713 oo 31.7.1742 Anton May
 A. Barbara ☒ 09.11.1715
 Michael ☒ 20.02.1718
 Wendelin ☒ 28.08.1720

453 IIoo 27.1.1722

Demuth A. Sophia ⌘ 04.07.1700 in St. Wendel
T.v.D. Sebastian u. Barb. Michaelis + 4.11.1789 "

Ki.:

Jakob ⌘ 29.10.1722 + 27.11.1746, ledig, ca. 20 J.
 Anna Maria ⌘ 13.04.1725
 M. Elisabeth ⌘ 27.01.1727 + 1.5.1804, 83 J., ledig
 A. Margaretha ⌘ 08.01.1729 oo 28.3.1756 J. Wilhelm Laux
 Joh. ⌘ 13.04.1731
 Anna Klara ⌘ 26.06.1733
 Anna Maria ⌘ 26.08.1735
 Anna ⌘ 21.11.1737
 Katharina ⌘ 11.08.1740

454 oo 2.7.1713

Born Joh. ⌘ in Breiten
S.v.B. ...

Lennerth Susanna ⌘ in Werschweiler
T.v.L. ... - früher calvinistisch,
 dann konvertiert -

Ki.:

A. Katharina ⌘ 30.06.1715
 Joh. Jakob ⌘ 14.10.1716
 A. Barbara ⌘ 04.01.1718
 Nikolaus ⌘ 26.08.1719 oo 27.1.1750 Katharina Thiel
 Joh. Georg ⌘ 19.07.1721
 Margaretha ⌘ 04.03.1723
 Maria ⌘ oo vor 1745 Ludwig Salo

455 + 7.10.1743 Christian Born, 70 J., Mühle Breiten (⌘ 1673)

456 oo 25.6.1720

Born Andreas ⌘ + 17.10.1746 Urweiler
S.v.B. ...

Thomes Katharina ⌘ in Alsfassen
T.v.Th. ... + 27.2.1746 "

Ki.:

Jakob ⌘ 13.11.1721
 Joh. ⌘ 06.01.1724
 Margar. ⌘ 04.08.1726 oo 16.2.1745 Peter Haab
 A. Barbara ⌘ 08.11.1728 oo 14.11.1747 J.Nik. Altmeyer
 Anna Maria ⌘ 24.02.1732 oo 20.2.1752 Joh. Marx
 M. Elisabeth ⌘ 19.11.1734 oo 24.10.1759 Andreas Vogt
 A. Sophia ⌘ 21.05.1736 oo 14.2.1761 Joh. Blum
 A. Katharina ⌘ 09.11.1739 oo 18.1.1758 Joh. Heyl
 Joh. ⌘ 11.09.1742

457 oo 13.7.1722 Spons.

Born Joh. Jakob ⌘ in Urweiler
 S.v.B. 1723 Mauschbach, 1725 St. Wendel
Schad A. Maria ⌘ in Roschberg
 T.v.Sch.

Ki.:

Michael ⌘ 01.10.1723 +
 M. Angela ⌘ 21.12.1725 oo 11.8.1751 Jakob Hallauer
 M. Katharina ⌘ 24.11.1727
 Wendelin ⌘ 03.10.1729
 Susanna ⌘ 19.03.1731
 M. Elisabeth ⌘ 21.03.1733
 A. Barbara ⌘ 21.08.1735
 Michael ⌘ 14.06.1737 +
 Margaretha ⌘ 16.04.1738
 Michael ⌘ 08.12.1740
 Anna Maria ⌘ 26.01.1744

458 oo 18.2.1727

Born Joh. ⌘ + 24.12.1745 in Urweiler
 S.v.B.

Malter Anna Maria ⌘ 29.09.1700 "
 T.v.M. Jakob u. Kath. Baltes
 - IIoo 16.11.1746 J. Adam Thiel -

Ki.:

Katharina ⌘ 11.11.1727 oo 29.4.1757 Peter Schad
 Wendelin ⌘ 16.12.1728
 Joh. Jakob ⌘ 04.01.1731
 Peter ⌘ 26.06.1732
 Joh. ⌘ 17.09.1734 oo 6.2.1760 A. Sophia Bock
 Joh. Wilhelm ⌘ 30.12.1736 oo 14.2.1760 A. Maria Egeler
 Jakob ⌘ 01.03.1739 oo 29.1.1762 Katharina Leist
 Anna Maria ⌘ 08.10.1741

459 oo vor 1734

Born Peter ⌘ um 1687 + 3.5.1756, ca. 69 J. in Urweiler
 S.v.B.
 A. Kath. ⌘

Ki.:

Peter ⌘ 14.10.1733
 Barbara ⌘ 24.05.1738

460 oo 4.2.1738

Born Jakob ⌘ 04.01.1713 in Urweiler
S.v.B. Jakob + 16.2.1752 oder 10.2.1758 "
Bick A. Katharina ⌘ in Mauschbach
T.v.B. ...

Ki.:

Nikolaus ⌘ 29.05.1741 oo vor 1773 Katharina ...
 Anna Maria ⌘ 20.10.1744 oo 4.2.1777 Nikol. Malter
 Margaretha ⌘ 15.02.1746 oo 22.8.1775 Nik. Finkler, Alsfassen
 Barbara ⌘ 27.05.1748
 Katharina ⌘ 27.05.1748
 Joh. Jakob ⌘ 25.09.1750
 Joh. ⌘ 09.10.1752 oo 19.2.1784 Marg. Juncker
 M. Barbara ⌘ 21.02.1755

461 + 27.7.1785 Anna Maria, Wwe. von Jakob Born, St. Wendel,
über 80 Jahre alt

462 oo 25.11.1749

Born Wendelin, Leinenweber ⌘ in Urweiler
S.v.B. ... + 23.12.1784 in Alsfassen
Wagner Margaretha ⌘ 28.06.1726 in "
T.v.W. Jakob u. Margaretha + 12.12.1797, 75 J., Wwe. "

Ki.:

Joh. ⌘ 28.09.1750 +
 Katharina ⌘ 11.11.1751 + 23.6.1770
 Margaretha ⌘ 17.11.1753 +
 Margaretha ⌘ 16.01.1756
 Anna Maria ⌘ 09.12.1758
 Joh. ⌘ 25.03.1760 oo 12.10.1784 A.M. Münster
 Wendelin ⌘ 28.12.1766
 Barbara ⌘ + 11.9.1788

463 + 11.9.1788 Barbara Born, To. von Wendelin Born+ ---

464 oo 27.1.1750

Born Nikolaus ⌘ 26.08.1719 in Born
S.v.B. Joh. u. Susanna Lenert "
Thiel Kathar. ⌘ 30.11.1723 in Furschweiler
T.v.Th. Franz Peter u. Elisabeth "

Ki.:

Andreas ⌘ 07.11.1750 oo vor 1774 Katharina Walter

465 oo 16.2.1753

N.N.

Born Anna Maria ✕ 14.12.1720 in Urweiler
S.v.B. Peter u. Barbara Schöner "

466 oo 6.2.1760

Born Joh. ✕ 17.09.1734 + 19.8.1791 in Urweiler
S.v.B. Joh. u. Anna Maria "

Bock A. Sophia ✕ 12.02.1738 in St. Wendel
T.v.B. ... + 04.06.1784 in Urweiler

Ki.:

Katharina ✕ 15.01.1761 oo 31.10.1780 Jakob Schad

Wendelin ✕ 18.10.1762 +

Wendelin ✕ 03.01.1764

Anna Maria ✕ 18.04.1766

Joh. ✕ 21.09.1768 +

Joh. ✕ 19.11.1771

Nikolaus ✕ 03.10.1772

Elisabeth ✕ 11.10.1777

467 oo 14.2.1760

Born Wilhelm, Bauer, ✕ 30.12.1736 in Urweiler
S.v.B. Joh. u. A.M. Maldener + 5.7.1797, 49 J. "

Egeler Anna Maria ✕ 01.08.1740 "

T.v.E. Nik. u. Barb. Angel + 30.12.1805, 71 J., Wwe.

468 oo 29.1.1762

Born Jakob, Bauer u. Leinenweber ✕ 01.03.1739 in Urweiler
S.v.B. Joh. u. A.M. Maldener + 21.12.1800, 63 J. "

Leist Katharina ✕ ... in Ottweiler
T.v.L. ...

Ki.:

Joh. ✕ 19.12.1762 oo 9.2.1790 Margar. Ursel

Katharina ✕ 30.01.1766 oo 9.2.1790 Peter Thiel

Margaretha ✕ 07.01.1768 +

Jakob ✕ 23.01.1770

Margaretha ✕ 05.08.1773

Wendelin Jak. ✕ 16.06.1776

Michael ✕ 29.09.1779

469 Ioo vor 1773

Born Nikolaus ✕ 29.05.1741 Bauer in Urweiler
S.v.B. Jakob u. Kath. Bick + 23.4.1803, 62 J. Breiten
 Katharina ✕ verh. mit Elis. Heinz, "

Ki.:
 Jakob ✕ 15.10.1773

470 IIoo vor 1775

Juncker Elisabeth ✕ 16.12.1727 ? in Breiten
T.v.J. Theobald u. Kath. Wagner "

Ki.:
 Jakob ✕ 04.07.1775 oo ... Elisabeth. Schwan, Breiten
 + 15.02.1811
 Nikolaus ✕ 12.04.1777
 Joh. ✕ 07.02.1780

471 oo vor 1774

Born Andreas ✕ 07.11.1750 in Furschweiler
S.v.B. Nik. u. Kath. Thiel
Walter Katharina ✕ + 3.11.1780 "
T.v.W. ...

Ki.:
 Wilhelm ✕ 30.09.1774
 Katharina ✕ 25.11.1776
 A. Margaretha ✕ 07.02.1779

472 oo 19.2.1784

Born Joh. ✕ 09.10.1752, Bauer u. Synodale in Urweiler
S.v.B. Jakob u. A. Kath. Bick + 25.12.1805, 52 J. Breiten
Juncker Margaretha ✕ in "
T.v.J. Jakob u. Elisabeth. Britz, Magd in Kusel

473 oo 12.10.1784 - Disp. v. 3. u. 4. Grad

Born Joh. Keinenweber ✕ 25.03.1760 in Alsfassen
S.v.B. Wendelin u. Margar. Wagner "

Münster Anna Maria ✕ 23.05.1759 in Roschberg
T.v.M. Peter+ u. A. Maria Angel + 1.8.1794, 36 J.

474 oo 9.2.1790

Born Joh. ✕ 19.12.1762 in Urweiler
S.v.B. Jakob u. Kathar. Leist
Ursel Margar. ✕ + 22.10.1792 in Roschberg
T.v.U. Wendelin+ u. Barb. Langendörfer "

475 + 29.4.1804 Joh. Born, 44 J., Bauer, Mann v. Kath. Kirsch, Urweiler

476 + 23.3.1806 A.M. Wolf, 28 J., Frau v. Jakob Born, Bauer in "

477 oo 28.1.1777

Borré Matthias, Schuster, * 05.11.1745 in Bierfeld/Nonnweiler
S.v.B. Matth.+ u. Magd. Nauert + 28.3.1804, 56 J. in St. Wendel

Drees Anna Maria * 26.09.1749 in St. Wendel
T.v.D. Georg u. Elisabeth Meis+ "

Ki.:

Gregor/Georg * 23.12.1777

Wilhelm * 04.06.1779

478 oo vor 1774

Bour/Bur Daniel * 10.08.1746 in Freisen
S.v.B. Wendel, Zimmermann, u. Kath. Krämer, jetzt Beckers

Schreiner Susanna * 28.10.1733 in Roschberg
T.v.Sch. Georg u. Susanna "

Ki.:

Heinrich * 31.08.1774 Pa: Heinr. Bur, Freisen

479 + 24.12.1791 Herr Wilhelm Bernhard Thilmann Bourmer, ledig,
ein Schreiber aus Koblenz, So. des Hofrats und
Stadtschreibers Peter Andreas Bourmer, beschäf-
tigt im Amt St. Wendel

480 oo vor 1718

Boutrou Philipp * "de Voise chez Paris Chart en bois"
S.v.B. ...

Vetz Christina * in Heidelberg - Vagabunden -
T.v.V. ...

Ki.:

Joh. * 06.11.1717 in St. Wendel

481 oo vor 1713

Boyé Joh. Nikolaus, Vagabund, * ... in Nancy, z.Zt. in
..... Marilla * St. Wendel

Ki.:

Wendelin * 18.05.1713

482 oo vor 1560

Brambecker Bartel *

N.N.

z.Zt. in St. WendelKi.:

Anna * um 1565 oo vor 1587 Theobald (Diebalt) Lien

- 483 oo 21.5.1582 - Spons. in der Wohnung v. Wendel Heckmann -
Brandt Martin ☒ + vor 1633 in St. Wendel
 S.v.B. ...
Cartarius Christina ☒ "
 T.v.C. Reiner +
Ki.:
 Eva ☒ oo 15.11.1617 Willibrord Schmidt
 Barbara ☒ oo 25.01.1633 Joh. Scheffler
- 484 oo 1.10.1624
Brandt/Beck Peter Sebastian ☒ in St. Wendel
 S.v.B. ...
Cunen/Kuhn Anna Katharina ☒ in "
 T.v.K. Peter+
 - IIoo 26.2.1647 Bartholomäus Kreisteler -
Ki.:
 Katharina ☒ 1628 oo vor 1650 Jakob Schad
- 485 oo 6.1.1701
 Herr Heinrich Georg Brandt ☒
 S.v.B. ...
Müller M. Elisabeth ☒ ... in Weiskirchen
- 486 oo vor 1582
Braß Steffen ☒ z.Zt. in St. Wendel
 S.v.B. ...
 Els ☒
- Ki.:
 Bartgen Hans ☒ 13.03.1582 Pa: Hans Jacob, So. v. Sa.H. und
 Barbara, Frau v. Jacob Si...
- 487 oo vor 1611
Braß Lambert ☒ z.Zt. in St. Wendel
 ... Katharina ☒
- Ki.:
 Maria ☒ 15.09.1611 J.Molitor "zur Felsen" u. Kremer Maria,
 (J. Müller, Felsenmühle) Wolfersweiler
 Elisabeth ☒ 13.01.1614 Heinr. Müller, Gehweiler, u. Els, Frau
 von Diebolt Schumacher, Hirstein
- 488 IIoo 6.6.1675
Braß Joh. ☒ Witwer in St. Wendel
Bernt Margaretha ☒ ... Witwe von Joh. Burg u. Peter Angel

- 489 oo vor 1773
Brass oder Dras Nikolaus, Viehhirten in St. Wendel ☒
 ... Anna Eva ☒
Ki.:
 Peter ☒ 28.06.1773
- 490 oo vor 1630
Braun Michael ☒ ... in Alsfassen
 S.v.B. ...
 N.N.
Ki.:
 Margaretha ☒ um 1630 oo vor 1651 Jakob Wagner, B.
- 491 oo vor 1660
Braun Matthias genannt Ochsen-Theiß ☒ ... in Alsfassen
 ... Katharina ☒ ...
Ki.:
 Katharina ☒ 16.10.1659
- 492 oo vor 1747
Braun Joh., Apotheker, ☒ in St. Wendel
 M. Magdalena ☒
 + 24.9.1747 bei der Niederkunft
Ki.:
 M. Magdalena ☒ 24.09.1747
- Margar. Josefa ☒ 10.11.1748 (Mutter: Margaretha ...)
- 493 + 18.12.1805 Joh. Nikolaus Braun, 50 J., ein Müller, verheir.
 mit Anna Maria Seibert, Mühle: Felsenmühle
- 494 oo 18.10.1698
Bratt Joh. Peter ☒ "aus dem Kicker-Landt"
 S.v.B. Anton u. Maria
Schlick Elisabeth ☒ in St. Wendel
 T.v.Sch. Joh. u. Elisabeth
Trauzeuge: Joh. Clem, St. Wendel

- 495 oo 28.9.1700
Brayer Thomas ✕ in "Molunter"?
 S.v.B. Matthis u. Elisabeth "
- Paul Magdalena ✕ in ...
 T.v.P. ... - Witwe von Nikolaus Dunckel, Alsfassen -
Trauzeugen: Hans Jakob Jungblut
Ki.:
 Hans Jakob ✕ 12.08.1701
- 496 oo 14.1.1726
Brech Joh. ✕ in Freisen
 S.v.B. ...
Schuch Anna Maria ✕ in Urweiler
- 497 + 21.5.1732 J. Georg Bredimus aus Vianden, 33 J., ledig
 in St. Wendel
- 498 oo vor 1732
Breith/Breit Georg ✕ in Breiten
 S.v.B. ...
Beyßel M. Margaretha ✕
 T.v.B. ...
Ki.:
 M. Angela ✕ 26.12.1731 Pa: Peter Breith, Eichel-Mühle, Pfarrei
 Ottweiler
 Nikolaus ✕ 15.04.1734
- 499 oo 17.4.1736
Breith Peter ✕ in Eichel-Mühle
 S.v.B. ...
Müller M. Katharina ✕ in Felsenmühle, St. Wendel
 T.v.M.
- 500 + 12.5.1787 Jakob Breidt, z.Zt. in der Mühle bei St. Wendel
- 501 Ioo vor 1769
Breit Peter ✕
 S.v.B. ...
Gillen Anna Maria ✕ 30.09.1750 in Eisweiler, 1775: Hofeld
 T.v.G. ... + vor 1781
Ki.:
 Anna Maria ✕ 22.12.1768
 Wilhelm ✕ 26.01.1773
 Peter ✕ 04.06.1775

502 IIoo 10.8.1779

Alles Margaretha ✕ 22.06.1755
T.v.A. J. Adam u. Margar. Becker

in Reitscheid
"

Ki.:

Magdalena ✕ 25.11.1780

503 Zuwanderung im 15. Jahrhundert:

Heynrich von Breytten (Breiten)

504 oo vor 1760

Brenner Michael ✕

... Margaretha ✕

z.Zt. in Breiten

Ki.:

Anna Maria ✕ 25.10.1759

505 Anm.: 1708 werden die französischen Familien
La Roche und Breton genannt.

506 oo 7.6.1779 - Zuweisung zum Pfr. in Oberkirchen/Wadgassen

Breuner Joh., als Knecht in der Pfarrei St. Wendel ✕
S.v.B. Heinrich+ u. M. Elisabeth aus Mühlbach, Bistum Worms
+ 23.2.1793, 80 J., Witwe

Zang Margaretha ✕ in Differten
T.v.Z. Theobald u. Regina Kremer " "

507 + 23.2.1793 Elisabeth Kessler, 80 Jahre alt, Witwe des
Müllers in verschiedenen Mühlen; Heinrich Breuner

508 oo 18.6.1703

Breuninger Andreas ⚭ um 1660 in Remmesweiler
 S.v.B. + 2.11.1732, 72 J. " St. Wendel
 - Witwer der Kath. Federkeil, Remmesweiler -

Beilstein M. Elisabeth ⚭ um 1670 in St. Wendel
 T.v.B. Georg+ u. M. Kath. Münster + 3.11.1755, ca. 84 J. St. We.

Trauzeugen: Heinrich Busch, der Stiefvater der Braut

Ki.:

A. Elisabeth ⚭ 25.07.1703 oo 28.10.1722 Leonard Pirrong

Jakob ⚭ 11.10.1705 oo 22.01.1737 Christina Neis

Joh. Heinrich ⚭ 15.04.1708

Joh. ⚭ 23.01.1710

A. Barbara ⚭ 18.12.1712

Balthasar ⚭ .. 02.1715

A. Katharina ⚭ 08.05.1716

Michael ⚭ 12.11.1719

Katharina ⚭ 01.02.1721

509 oo 19.1.1723

Breuninger Wendelin ⚭ + 23.3.1775 in Remmesweiler
 S.v.B. Andreas u. Kath. Federkeil "

Reiser M. Katharina ⚭ in St. Wendel
 T.v.R. ...

Ki.:

Margaretha ⚭ 03.11.1723

M. Elisabeth ⚭ 12.08.1725

Jakob ⚭ 01.04.1728

A. Barbara ⚭ 28.04.1730 oo 23.1.1753 Johannes Keller, Freisen

Katharina ⚭ 27.07.1733 + 2.4.1787, eine ledige Greisin

Wendelin ⚭ 29.06.1736

Joh. ⚭ 21.09.1740

510 + 6.5.1782 Anna Maria Breuninger, Witwe; sie war von der Eifel
 nach St. Wendel zurückgekehrt

511 oo 22.1.1737

Breuninger Jakob ⚭ 11.10.1705 in St. Wendel

S.v.B. Andreas + 08.01.1775 "

Neis Christina ⚭ ... in Hoppstädten

T.v.N. ...

Ki.:

A. Barbara ⚭ 25.11.1737

Jakob ⚭ 28.11.1739

Maria ⚭ 20.05.1742 +

517 oo 1.7.1779

Britz Joh. ☒ in Hinzert, Filiale von Beuren
S.v.B. Nik.+ u. Anna M. Gorges "

Thiel Anna Maria ☒ 19.03.1746 in Furschweiler
T.v.Th. Georg u. Angela Bick "

Ki.:

Joh. ☒ 29.04.1780

518 oo 9.2.1790

Britz Matthias ☒ in Hinzert, Filiale von Beuren
S.v.B. Nik.+ u. A. Maria Gorges "

Dillinger M. Angela ☒ 04.03.1760 in Furschweiler
T.v.D. Joh.+ u. Anna Bick "

519 oo vor 1706

Brock/Bruchet Joh. ☒ in
S.v.B. ... + 3.9. oder 3.10.1751, Ww. " St. Wendel

Schlick Elisabeth ☒ + 16.5.1741 in St. Wendel
T.v.Sch. Jakob

Ki.:

Wilhelm ☒ 11.05.1706

Philipp ☒ 28.08.1708

Elisabeth ☒ 26.10.1711

A. Kathar. ☒ 24.11.1713

Michael ☒ 09.08.1716

Anna Maria ☒ 03.02.1720

Anna ☒ 03.02.1720

A. Sophia ☒ 03.06.1722

Barbara ☒ ... oo 18.9.1743 Michael Weber

520 oo vor 1718

Brocker J. Jakob ☒ in Gehweiler

S.v.B. ...

Ber... A. Gertrud ☒ 1728 in Hofeld

T.v.B. ...

Ki.:

Anna ☒ 22.06.1718

M. Elisabeth ☒ 13.10.1719 oo 23.4.1748 Michael Reisacker

Margaretha ☒ 12.04.1721

M. Magdalena ☒ 04.04.1725

Anna Maria ☒ 30.09.1728 Pa: Anna Maria Brixius, Trittenheim

oo 30.07.1750 Jakob Burg

- 521 oo 23.2.1740
Brock (1746: Bruck) Sebastian ☿ in St. Wendel
S.v.B. ... + 28.8.1777, Witwer, ein Greis "
Staub Anna ☿ 3.12.1702 in "
T.v.St. Joh. u. A.M. Heusbauerin "
- Ki.:
A. Katharina ☿ 06.02.1741
Nikolaus ☿ 20.03.1742
M. Elisabeth ☿ 02.04.1746 oo 6.2.1764 Jakob Noss
- 522 oo 13.2.1748 in Ottweiler
- Brocker Joh. Wilhelm ☿ in Born
S.v.B. ...
Born A. Margaretha ☿ in Remmesweiler
T.v.B. ...
- Ki.:
Joh. ☿ 27.01.1749
Joh. Jakob ☿ 12.12.1750
- 523 oo 21.10.1751
- Brocker Nikolaus, Viehhirten in Born ☿
S.v.B. ...
Wolter/Walter Agnes ☿ in Grügelborn
T.v.W. ...
- Ki.:
A. Margaretha ☿ 23.09.1751
M. Elisabeth ☿ 04.11.1753
Katharina ☿ 30.08.1756
Nikolaus ☿ 15.08.1759
- 524 oo vor 1752
- Brocker Wendelin ☿
S.v.B. ... wohnhaft in Furschweiler
..... M. Margaretha ☿ ...
- Ki.:
Sebastian ☿ 04.07.1752 Pa: M.Salome Ziegler, Nohfelden
- 525 oo vor 1701
- Brosch Jakob, Steinmetz, ☿ in Gehweiler
S.v.B. ...
König Engel ☿
- Ki.:
Michael ☿ 03.10.1700 +
Michael ☿ 01.04.1703

- 531 IIoo 7.1.1700
Brül/Brill Joh. ⚭
 S.v.B. ... - Witwer aus Furschweiler -
Lewenstein Maria ⚭
 T.v.L. ... - eine Witwe, früher luth., nach Konversion
 "Isenburg"
- 532 oo 31.1.1708 als Anmerkung:
Brül/Brill Katharina ⚭
 T.v.B. Gottfried u. Anna Barth aus Furschweiler und
Bick Peter ⚭
 S.v.B. Matthias u. Anna Maria "
- 533 oo vor 1743
Buchmann Peter ⚭
 S.v.B. ... wohnhaft in Born
 ... Anna ⚭
Ki.:
 Margaretha ⚭ 28.05.1743
- 534 + 29.8.1765 Joh. Georg Buche?, Roschberg ---
- 535 oo 12.2.1767
Buchheit Joh. ⚭ in Alsfassen
 S.v.B. ... + 17.5.1791 "
Marx Anna Maria ⚭ 24.1.1731 in Urweiler
 T.v.M. J. Lorenz + 16.5.1808, 80 J., Wwe.
 - Witwe des Andreas Schubmehl
- 536 + 26.7.1794 Anna Maria Buchheit, ledig, 23 J., To. v. Joh.
 Buchheit, Tagelöhner u. A. M. Marx, Alsfassen
- 537 oo 15.10.1782
Buchheit Peter, Zimmermann ⚭ um 1750 in Theley
 S.v.B. Joh.+ u. Magdalena Thewest+ "
 + 15.10.1795, ca. 45 J., Ww.
Kremer Barbara ⚭ 16.10.1755 in Alsfassen
 T.v.K. Joh.+ u. Agnes Finkler + 18.11.1793, 39 J. Alsf.

538 oo vor 1668

Buchholz Thomas, Keller in St. Wendel, ☒
S.v.B. ...Schrembgen Margaretha ☒
T.v.Sch. ...Ki.:

Joh. Leonhard ☒ 09.01.1667

Johanna Theodora ☒ 5.3.1669

Peter ☒ 1670

A. Juliana ☒ 13.03.1674

Joh. Adam ☒ 02.07.1675

N.N. ☒ 23.12.1677

539 Ioo 15.2.1773

Buchholtz Christian, Bäcker, ☒ um 1748 in St. Wendel
S.v.B. ... + 12.10.1805, 57 J. "Vock Barbara ☒ 12.07.1743 + 15.9.1803, 62 J. "
T.v.V. Joh. u. Elisabeth Demuth "Ki.:

Katharina ☒ 27.12.1773

Anna Maria ☒ 22.04.1775

Joh. ☒ 17.04.1778

540 IIoo nach 15.9.1803

Schubmehl Agnes ☒
T.v.Sch. ...

541 + 13.1.1789 Valentin Buchholtz, Ww. in St. Wendel

542 oo vor 1713

Büchser Christian ☒
S.v.B. ...wohnhaft in Alsfassen

..... Margaretha ☒

Ki.:

Adam ☒ 15.09.1713

543 + 5.9.1718 ... Schad gen. Bichser, 80 J. alt, Alsfassen

544 oo vor 1643

Büdel Jakob ☒
S.v.B. ...in Illingen

... Apollonia ☒

Ki.:Stephan ☒ 10.01.1643 Pa: Stephan Häck u. J. Nik. Bauer und
Matthiae Anna, Gennweiler-Illingen

545 IIoo 20.4.1761 - s. Nr. 584 FB Freisen

Bur J. Adam ⚭ um 1722 + 4.1.1780 in Freisen, Witwer
S.v.B. Wendel u. Margar. Hoffelt in "

Montz Katharina ⚭ um 1720 in St. Wendel
T.v.M. Joh. Adam u. Barbara Loch "

Ki.:

Stephan ⚭ 07.04.1765 oo 11.3.1784 Kath. Schwartz

Jakob ⚭ 16.09.1768 oo 22.2.1791 Kath. Uhlmann/Ohlmann

Anm.: s. auch Nr. 478 aa0: Bur Daniel oo Schreiner Susanna
v. 1774

546 oo vor 1636

Burgh Joh. ⚭ ... in St. Wendel
S.v.B. ... + vor 1.7.1636

... Margaretha ⚭ ...

- IIoo 1.7.1636 Peter Angel, Urweiler -

547 oo 30.1.1656

Burgh Wilhelm, Töpfer, ⚭ in Urweiler
S.v.B. Joh.+

Schweitzer Martha ⚭ um 1622 in Grügelborn
T.v.Sch. Joh. + 26.1.1698, ca. 70 J.

Ki.:

Lorenz ⚭ 01.03.1662

Jakob ⚭ 31.05.1665

548 oo vor 1675

Burg/Beres Wilhelm ⚭ in Urweiler
S.v.B. ...

Mergen Martina ⚭
T.v.M. ...

Ki.:

Wendelin ⚭ 05.09.1675

A. Barbara ⚭ 14.06.1676 (Mutter: Angela Vogel)

549 oo vor 1661

Burg Jost ⚭ ... in St. Wendel
S.v.B. ...

... Margaretha ⚭
T.v. ...

Ki.:

A. Margaretha ⚭ 19.05.1661

550 oo 1.11.1677

Burg Andreas ⚭ in Pinsweiler
 S.v.B. Joh.+

Burg Apollonia ⚭ ... in Urweiler
 T.v.B. Jakob

- Witwe von Wolfgang Fysener? -

551 + 13.2.1721 Apollonia Burck, 32 J. alt ---

552 oo 26.9.1679

Burg Joh. ⚭ in Mauschbach
 S.v.B. Bartholomäus

Seitz Anna ⚭ in Urweiler
 T.v.S. J. Adam+, der Bürger in St. Wendel war

553 oo vor 1691

Burg Joh. Nikolaus ⚭ um 1666 in St. Wendel
 S.v.B. ... + 15.3.1722, 56 J. "

Scheffler A. Sophia ⚭ 12.04.1670 "
 T.v.Sch. Nik. u. Apollonia + 23.12.1735, ca. 70 J. "

Ki.:

Joh. Heinrich ⚭ 17.05.1691

Sebastian ⚭ 06.10.1697

A. Katharina ⚭ 10.04.1702 oo 7.11.1730 Bernhard Riotte

A. Sophia ⚭ 19.05.1704

Wendelin ⚭ 18.04.1710

554 oo vor 1701

Burg Hans Jacob ⚭ um 1669 in St. Wendel
 S.v.B. ... + 29.6.1719, 50 J. "

Kirren Anna ⚭ 25.03.1669 "

T.v.K. Sebastian u. A. Barbara Scheffler "

Ki.:

Sebastian ⚭ 11.11.1700 oo vor 1724 A. Barbara ...

Margaretha ⚭ 05.10.1703

A. Barbara ⚭ 06.05.1710

Wendelin ⚭ 07.03.1707

Joh. ⚭ 26.08.1713 +

Joh. ⚭ 14.01.1717

555 oo vor 1724

Burg Sebastian ☿ 11.11.1700 in St. Wendel
S.v.B. Hans Jakob u. Anna Kirren "

..... A. Barbara ☿

T.v.

Ki.:

Jakob ☿ 23.02.1724

556 oo 20.8.1726

Burg Joh. Nikolaus ☿ in St. Wendel
S.v.B.

Stillemunkes Agnes ☿

T.v.St.

Ki.:

Jakob ☿ 26.05.1729 oo 30.7.1750 A. M. Brocker

M. Elisabeth ☿ 04.05.1731

Katharina ☿ ... oo 28.9.1758 Thomas Ritthammer

Joh. ☿ 29.01.1734 oo 21.12.1757 Helena Weber

Anna ☿ 29.05.1736

Margaretha ☿ 16.09.1739 oo 16.08.1758 Peter Herges

A. Barbara ☿ 29.01.1742

557 + 3.11.1760 Joh. Burg, St. Wendel

558 oo vor 1749

Burg Philipp ☿ in St. Wendel
S.v.B.

..... Philippina ☿ ...

Ki.:

Katharina ☿ 16.09.1749

Joh. ☿ 08.12.1751

559 oo 30.7.1750

Burg Jakob ☿ 26.05.1729 in St. Wendel
S.v.B. J. Nik. + 2.3.1787, Witwer "

Brocker Anna Maria ☿ 30.09.1728 in Gehweiler
T.v.B. J. Jakob u. A. Gertrud "

Ki.:

Anna Maria ☿ 10.01.1751

Joh. ☿ 06.05.1753

Katharina ☿ 23.09.1755 + 7.7.1783, ledig

Nikolaus ☿ 22.08.1758

Jakob ☿ 03.11.1760

560 + 3.8.1779 Barbara Pistor, Witwe von Seb. Burg, St. Wendel
(s. Nr. 555)

561 oo 21.12.1757

Burg Joh. ⚭ 29.01.1734 in St. Wendel
S.v.B. J. Nik. u. Agnes Stillemunke

Weber Helena ⚭
T.v.W. ...

Ki.:

Wendelin ⚭ 12.06.1758

A. Barbara ⚭ 09.01.1760

562 oo vor 1772

Burg Peter ⚭ in St. Wendel
S.v.B. ...

... Agnes M. ⚭

Ki.:

Peter ⚭ 03.03.1772

Josef ⚭ 15.02.1775

563 oo 22.4.1773

Burg Jakob ⚭ in St. Wendel
S.v.B.

Born Margaretha ⚭
T.v.B. ... + 12.9.1779 "

Ki.:

A. Barbara ⚭ 06.07.1776 +

A. Barbara ⚭ 01.04.1778

564 + 12.1.1741 Philipp Buggeler, ein Armer, Breiten

565 oo vor 1758

Burckard/Bourgard Peter, Viehhirten in Heisterberg
S.v.B. ... ⚭

Schall Katharina ⚭ in Furschweiler
T.v.Sch. ... 1771: in Born

Ki.:

Joh. ⚭ 17.07.1758 Pa: Joh. Lambert, Gronig

Peter ⚭ 20.06.1762

Margaretha ⚭ 10.11.1764

Angela ⚭ 18.03.1767

Joh. ⚭ 01.06.1769 +

Katharina ⚭ 07.04.1771 in Born

Joh. ⚭ 22.01.1776 in Furschweiler

566 + 30.1.1781 A. Katharina Burger, Witwe, Reitscheid

567 oo 21.7.1752

Burger Matthias ⚭ in Mittelbollenbach
S.v.B. ...

Vettelschoss Barbara ⚭ 20.10.1728 in St. Wendel
T.v.V. Pet. Matthias u. M. Elisabeth Schwan "

Ki.:

Heinrich ⚭ 12.10.1753

M. Elisabeth ⚭ 19.07.1756

568 oo 24.1.1767

Burger Jakob ⚭
S.v.B. ...

in St. Wendel

Weber Anna ⚭
T.v.W. ...

Ki.:

Gregor/Georg ⚭ 02.05.1769 Pa. Gregor Geneveille, Schiffweiler

Anna Maria ⚭ 16.03.1771

Jakob ⚭ 09.07.1774 Pa. Jakob Nickels, Niederlöstern

Joh. ⚭ 18.01.1777+Pa. Joh. Ley, Hangard

Joh. ⚭ 17.12.1779

569 oo 10.9.1581 Spons.

Burgerbach Joh. ⚭
S.v.B. ...

in St. Wendel

..... Margaretha ⚭
T.v. Pamer?

Trauzeugen: Joh. Jung u. Joh. Sartor, St. Wendel

570 oo 7.8.1700

Burggräff Joh. ⚭ um 1671 in Mauschbach
S.v.B. Joh.+ + 11.5.1701, ca. 30 J. " "

Urhausen Susanna ⚭ in ...
T.v.U. ... - Witwe von Joh. Philipp Müller, Alsfassen -

Trauzeugen: Kirchenschöffe Simon Liebrecht u. M. u. Joh.
Schwan, Hofeld

Ki.: - IIIoo 25.11.1704 Hilgert Simon, Hofeld -

Peter ⚭ 24.07.1701

571 Ioo 9.7.1726

Bourmann Peter ☒
S.v.B.Burbach Margar. ☒ in Alsfassen
T.v.B. + vor 1732 "

572 + 4.4.1742 Franz Bourmann, Urweiler ---

573 IIoo 6.5.1732

Alles Elisabeth ☒ in Grügelborn
T.v.A. + 1739 1739: in UrweilerKi.:

M. Elisabeth ☒ 21.08.1739

574 IIIoo 24.11.1739

... A. Margaretha ☒

Ki.:

Joh. Peter ☒ 23.03.1742

575 oo vor 1683

Busch Heinrich ☒ + im Februar 1729, Hochgerichtsschöffe
S.v.B.Münster Katharina ☒ um 1647 in St. Wendel
T.v.M. Joh. u. Elisabeth Demuth + 17.5.1713, ca. 70 J."
- Witwe von Joh. Georg Beilstein -Ki.:

Heinrich ☒ 22.08.1683 oo 20.7.1706 Kath. Marg. Braun

M.Katharina ☒ 30.11.1692

Michael ☒ um 1685 Ioo 11.10.1709 Apollonia Heyl
IIoo 15.05.1721 Anna Jost
IIIoo 27.11.1747 A.Maria Schue

576 oo 20.7.1706

Busch Hans Heinrich, Schöffe, ☒ 22.8.1683 in St. Wendel
S.v.B. Hans Heinrich, " u. Kath. Münster "Braun Kath. Marg. ☒ in Saargemünd
T.v.B. Hans Jakob, Schöffe u. Synod., u. Maria Knöpfler"Ki.:N.N. ☒ 17.08.1714

Anna ☒ 13.05.1717 oo 15.5.1736 Matthias Wilhelm

577 Ioo 11.10.1709

Busch Michael, Schöffe u. Synod., ✕ um 1685 in St. Wendel
S.v.B. Hans Heinrich " + 9.7.1758, 74 J. "

Heyl Apollonia ✕ 09.06.1690 + vor 1721 "
T.v.H. Joh. Schöffe u. Synod. u. Margar. Schmidt+ "

Ki.:

Joh. ✕ 22.12.1712
 Andreas ✕ 22.12.1712
 J. Heinrich ✕ 09.05.1714
 Susanna ✕ 10.12.1716 oo 9.2.1739 Christoph Kiefer
 M. Barbara ✕ 25.09.1719 oo 24.1.1747 Anton Linxweiler

578 IIoo 15.5.1721 Verlobung

Jost Anna ✕ 12.05.1701 in St. Wendel
T.v.J. Pater u. Maria Weisgerber + 23.11.1744 "

Ki.:

M. Magdalena ✕ 21.07.1722
 Joh. ✕ 09.03.1726
 Franz Jos. Ernst ✕ 18.03.1727 oo 16.2.1755 Margar. Charos/Garos
 Michael ✕ 24.01.1730
 Wendelin ✕ 27.02.1732 oo vor 1764 A. Maria Bäumen
 J. Jakob ✕ 20.02.1735
 Anna Maria ✕ 20.04.1737 oo vor 1764 Heinrich Marchal

579 IIIoo 27.11.1747

Schue Anna Maria ✕

T.v.Sch. ... - die Witwe des früheren Meyers von Marpingen -

580 und 581 entfallen

582 IIoo 2.7.1713

Busch Anton ✕ Witwer in St. Wendel

N.N. Witwe von Theodor Back, "

583 oo 6.10.1716 in Caesari lutra

Busch Daniel ✕ in St. Wendel
S.v.B. ...

.....

584 oo 16.2.1755

Busch Franz ☒ 18.03.1727 in St. Wendel
 S.v.B. Michael u. Anna Jost "

Charos/Garos Margaretha ☒ in Ottweiler
 T.v. Ch. ...

Ki.:

Joh. Heinrich ☒ 27.08.1758 Pa: Der Priester Joh. Heinrich
 Busch zu St. Wendel

M. Elisabeth ☒ 23.03.1774

Maria Anna ☒ 10.12.1775

585 oo vor 1764

Busch Wendelin, Weißgerber ☒ 27.02.1732 in St. Wendel
 S.v.B. Michael + 8.2.1805, 73 J., Ww. "

Bäumen Anna Maria ☒ in
 T.v.B. ... + 25.4.1784 in "

Ki.:

Heinrich ☒ 30.01.1764 + 6.5.1779, ledig

Joh. Peter ☒ 02.08.1765 Pa: J. Peter Weyand, Winterbach

Anna Maria ☒ 17.04.1767

M. Barbara ☒ 18.01.1769 oo 30.1.1787 Balthasar Kockler

Elisabeth ☒ 25.09.1770

586 oo vor 1713

Busser? Matthias ☒

... Katharina ☒ in St. Wendel

Ki.:

Nikolaus ☒ 26.12.1712

587 Erwachsenen-Taufe am 27.5.1714:

Susanna Butonierin, 25 J. aus Riedelen/Schweiz

588 oo 12.7.1746

Bussel(t) Peter ☒ in Breiten

S.v.B. ... Witwer

Jochem Susanna ☒ in Wemmetsweiler

Ki.: aus 1. Ehe mit A. Katharina..., Urweiler:

Anna Sophia ☒ 16.10.1742

589 + .. 12.1737 Paul Bussel, Breiten. ———

590 oo vor 1735

Cambien Peter Josef ☒
S.v.C.ex Valentiis/Flandern
z.Zt. in St. WendelBlanque Genoveva Josepha ☒ ...
T.v.B.Ki.:

Friedrich Josef ☒ 17.01.1735

591 oo 4.10.1784 - Zuweisung nach Trier/St. Paulinus

Candin Michael ☒S.v.C. Franz u. Margar. Müller aus dem Dorf Sancti Mari bei
TrierLithard Anna Maria ☒ 05.07.1763

in St. Wendel

T.v.L. Lorenz u. Katharina Back

"

592 oo 7.2.1623

Carll Wilhelm, Tholeyscher Scholtes, ☒ ... in Tholey
S.v.C. + 5.4.1624Greiffenstein Maria ☒

in St. Wendel

T.v.G. Jakob

593 oo vor 1723

Carl Martin (1724: Philipp) ☒in ...
wohnhaft in Reitscheid... Eva Katharina ☒
T.v.Ki.:

M. Katharina ☒ 22.11.1722

Johanna ☒ 08.06.1724

594 + 22.12.1738 A. Margaretha Carotte, St. Wendel ---

595 oo vor 1560

Cartarius Reiner ☒
S.v.C.in St. Wendel

N.N.

Ki.:

Christina ☒ um 1560 oo 21.5.1582 Martin Brandt

596 oo 11.2.1662

Caspar Joh. ⚭ "ex Herdine"
 S.v.C.
 Maria ⚭ aus Luxemburg
 T.v.

597 oo 5.7.1717

Caspar Jakob ⚭ in Adenau
 S.v.C. Matthias+ u. Apollonia Müller " + 4.1.1750 St.Wendel
Jung M. Elisabeth ⚭ 13.03.1699 in St. Wendel
 T.v.J. Christoph u. M. Elis. Weber " + 4.7.1750 "

Ki.:

M. Elisabeth ⚭ 18.02.1720 + 2.4.1792, fast 80 J., ledig
 Joh. ⚭ 25.04.1722
 Anna ⚭ 26.08.1725 oo 27.1.1750 J. Georg Junck, Kirn
 Margaretha ⚭ 01.09.1728
 M. Margaretha ⚭ 15.01.1731
 Katharina ⚭ 05.11.1733 oo 17.2.1761 Heinrich Kreuz
 Anna ⚭ 19.08.1737 Pa: Valentin Schue, Adenau
 Jakob ⚭ 01.04.1740 oo 7.11.1769 M. Wilhelmine Arens
 Wilhelm ⚭ 19.11.1743

598 + 5.5.1738 Caspar, ein Mann aus St. Wendel o.w.A.

599 oo vor 1744

Caspar Wilhelm ⚭
 S.v.C. wohnhaft in Urweiler
 Gertrud ⚭
 T.v.

Ki.:

Barbara ⚭ 18.09.1744 oo vor 1765 Jakob Hallauer

600 oo vor 1751

Caspar Adam ⚭ in St. Wendel
 S.v.C. Jakob " "
 Agnes ⚭ in ...
 T.v.

Ki.:

A. Katharina ⚭ 28.02.1751

601 oo 7.11.1769

Caspar Jakob, Leinenweber, ✕ 01.04.1740 in St. Wendel
S.v.C. Jakob u. M. Elis. Jung + 19.4.1805, fast 70 J. Ww. "

Arens M. Wilhelmine ✕ um 1740 in
T.v.A. ... + 2.9.1802, fast 60 J. in St. Wendel

Ki.:

Elisabeth ✕ 16.01.1772

Anna Maria ✕ 07.08.1774

Joh. Peter ✕ 09.10.1777

A. Barbara ✕ 11.11.1780

602 oo vor 1720

Caspari Wilhelm ✕
S.v.C. ...

z.Zt. in Gehweiler

.... M. Vilmor ✕
T.v. ...

Ki.:

Apollonia ✕ 20.12.1719

603 oo vor 1735

Castell Franz ✕ in Frankreich, im Regiment Royal Alleman
S.v.C. ... z.Zt. in St. Wendel

.... Maria ✕
T.v. ...

Ki.:

M. Magdalena ✕ 10.02.1735

604 oo vor 1759

Catharein Josef ✕ in ...
S.v.C. ...

Braun A. Johanna ✕ in St. Wendel
T.v.B. ... + 5.5.1778, Witwe
 - Witwe des Peter Jakob Bicking " -
 (+ 6.5.1757)

Ki.:

A. Johanna ✕ 18.06.1759 oo 26.1.1779 Peter Kockler

Wendelin ✕ 13.05.1761

A. Barbara ✕ 08.05.1763 Pa: Christian Bernard, Birkenfeld
 Christiana

Helena ✕ 09.11.1766

605 oo 6.11.1742

Catholi Balthasar, Wollspinner in Urweiler und St. Wendel
S.v.C. ... ✕ in Roschberg + 2.10.1791 in Urweiler

Meyer A. Katharina ✕ 12.03.1718 + 12.11.1801, fast 90 J. "
T.v.M. Michael u. A. Maria Angel, St. Wendel

Ki.:

M. Elisabeth ✕ 20.10.1743

Matthias ✕ 01.04.1745

Michael ✕ 18.03.1747 oo vor 1773 Barbara ...

Joh. ✕ 18.11.1748 + 4.7.1791, ledig

Balthasar ✕ 04.12.1750 Ioo 18.6.1776 Barbara Gerber
 IIoo 25.1.1785 Elisab. Deutscher,
 Wwe. Wendelin Thul

M. Magdalena ✕ 05.11.1752

Jakob ✕ 26.07.1754

Annæ Maria ✕ 17.02.1756 oo 13.2.1787 Jakob Kost

Magdalena ✕ 24.07.1757 oo 13.5.1783 Christoph Meyer

Katharinæ ✕ 05.12.1759

606 + 17.4.1742 Peter Catholi, Roschberg ———

607 + 11.1.1743 Elisabeth Catholi, Roschberg, 25 J. alt

608 oo vor 1773

Catholi Michael ✕ 18.03.1747 in Urweiler
S.v.C. Balthasar u. Kath. Meyer "

.... Barbara ✕ in Alsfassen
T.v.B. ...

Ki.:

Balthasar ✕ 03.02.1773

609 Ioo 18.6.1776

Catholi Balthasar ✕ 04.12.1750 in Urweiler
S.v.C. Balthasar "

Gerber Barbara ✕ 13.03.1750 in St. Wendel
T.v.G. Joh. u. Elisab. Dunckel + 11.6.1784 "

Ki.:

Margaretha ✕ 02.01.1777

Anna Maria ✕ 05.12.1778

610 IIoo 25.1.1785

Deutscher Elisabeth ⚭ 27.05.1752 in St. Wendel
 T.v.D. Jakob+u. Elisabeth Alsfasser+
 - Witwe von Wendelin Thul -

611 IIoo 21.10.1698

Cheron Joh. ⚭ in ...
 S.v.Ch.

- Witwer "von Hoff" (Hoof)

Beres Katharina ⚭ um 1650 in St. Wendel
 T.v.B. Simon und Maria

- Witwe von J. Georg Balloff und
 Christian Scheer, Grügelborn -(Trauzeugen: Der Bruder der Braut und drei verheiratete
 Söhne derselben)

612 oo 22.7.1668

Celminger Nikolaus ⚭ aus Altdorf bei St. Avoild/Lothr.
 S.v.C.

..... Veronica ⚭ aus Mattesdorf/Schweiz
 T.v.

613 oo 13.6.1747

Cetto Josef ⚭ in Zweibrücken
 S.v.C.

Vacano M. Elisabeth ⚭ 10.10.1723 in St. Wendel
 T.v.V. Jakob u. M. Elisabeth Matthieu

614 oo 2.8.1763

Cetto Philipp Jakob, Handelsmann, ⚭ + ...
 S.v.C. ex Lallio am Comer See/Italien

Wasenich Elisabeth ⚭ 13.05.1744 in St. Wendel
 T.v.W. Josef u. M. Elisabeth Angel + ...

Ki.:

M. Elisabeth Josefa ⚭ 07.09.1764 Pa: M. Elisabeth Josefa Cetto, Zweibr.

Joh. Philipp ⚭ 15.09.1766

A.M. Francisca ⚭ 26.05.1768 Pa: Der angesehene Händler Herr
 Franz Cetto, Zweibrücken

Wendelin ⚭ 15.05.1770

Margaretha ⚭ 22.03.1772 Pa: Josef Cetto, Zweibrücken

Carl Anton ⚭ 14.02.1774

Maria Anna ⚭ 23.08.1776

M. Katharina ⚭ 08.09.1778

615 oo vor 1677

Chevalier Jakob ☒ in ...
 S.v.Ch. ...

Joseph Barbara ☒ in St. Wendel
 T.v.J. Friedrich, Wollenweber, u. Maria

Ki.:

Christoph ☒ 14.02.1677

616 + 4.5.1699 Christina ca. 96 J. alt

617 + 2.11.1712 Christian, ein Wollspinner, ca. 70 J. alt

618 oo 23.7.1731

Chilly Joh. Stephan ☒ in Freisdorf bei Busendorf/Lothr.
 S.v.Ch. ...

Heck Anna Katharina ☒ in St. Wendel
 T. v. H. ...

Ki.:

Michael ☒ 28.04.1734

619 oo vor 1579

Christmann ☒
 S.v.Ch. ...

wohnhaft in Urweiler

..... Els ☒

T.v. ...

Ki.:

Barbara ☒ 31.07.1579 Pa: Rech Claus, Scholtes in Urweiler und
 Barbara, Selzers Seiberts Witwe.

620 oo vor 1586

Christmann Cleßgen ☒ in Urweiler
 S.v.Ch. ...

... Ottilia ☒

Ki.:

Margaretha ☒ 08.12.1585 Pa: Mauß Claus, Urweiler, und Lumpen
 Margaretha

621 oo 25.11.1638 im Kloster Tholey

Chirurgus Peter, ein Bürger in St. Wendel, ☒

..... Helena ☒ Wwe. des Meyers Peter Creutz, Alsweiler

Ki.:

Barbara ☒ oo 20.11.1639 Matthias Gelzleichter, Oberkirche
 (vermutlich aus 1. Ehe)

- 622 oo 15.6.1636 - Spons. 25.5.1636
Clamen Joh. ☒ ... in Urweiler
S.v.C. ...
Ziegler/Zigler Anna Maria ☒ in St. Wendel
T.v.Z. Ludwig "
- Ki.:
 Nikolaus ☒ um 1642 oo um 1660 A. Elisabeth Baltes
- 623 oo um 1660
Clam(en) Nikolaus ☒ um 1642 in Urweiler
S.v.C. Joh. u. A. Maria Ziegler "
 + 21.1.1703, ca. 61 J.
Baltes A. Elisabeth ☒ ... in St. Wendel
T.v.B. ...
Ki.:
 Joh. ☒ um 1670 - 80 oo 17.8.1706 Maria Thiel, St. Wendel
- 624 oo 17.8.1706
Clam Joh. ☒ um 1670 - 80 in St. Wendel
S.v.C. Nik.+ u. A. Elisabeth Baltes+ "
Thiel Maria ☒ um 1685 in "
T.v.Th. Joh. u. Kath. Weylandt "
Trauzeuge: Leonhard Hallauer
Ki.:
 Anna Maria ☒ 21.12.1709 Pa: Michael Schad u. Anna M. Weber
- 625 oo vor 1714
Clam Peter ☒ in St. Wendel
S.v.C. ...
 Magdalena ☒
Ki.:
 M. Elisabeth ☒ 03.11.1713
- 626 oo vor 1752
Clam Joh. ☒ ... in St. Wendel
S.v.C.
 Elisabeth ☒ ...
Ki.: Joh. ☒ 23.12.1751

- 627 Anm.: Im 15. Jahrhundert in St. Wendel zugewandert:
Cleßgin von Soittern (Sötern) und
Clas von Furt (Fürth)
- 628 oo vor 1581
Clesgen Johannes Meyers Sohn ✕ ... in St. Wendel
Digen? Eva ✕
- Ki.:
Susanna ✕ 10.01.1581 Pa: Mic. Leman, Sohn von Paul L. und
Susanna, To. v. Hans Lumpen
- 629 oo 15.1.1651 Spons. am 3.1.1651
Clasen Adam ✕ in Martschedt?
S.v.C. Theobald
Angel Elisabeth ✕ ... in St. Wendel
T.v.A. Joh.+
- 630 + 20.5.1707 Claß, ein alter Schafhirte aus Roschberg
- 631 oo vor 1723
Clas Peter ✕ in Reitscheid
S.v.C. ...
... Clara ✕
- Ki.:
Magdalena ✕ 22.06.1723
- 632 oo 12.1.1723
Claß Theodor ✕ in Guckhold oder Buchhold, Diözese
S.v.C. ... Lüttich/Brabant
Hey A. Barbara ✕ 05.08.1703 in St. Wendel + 26.1.1776, Wwe.
T.v.H. Wilhelm u. M. Elisabeth Demuth "
- Ki.:
Nikolaus ✕ 15.10.1723
M. Elisabeth ✕ 21.10.1725
Susanna ✕ 29.03.1728 oo 1.12.1744 Ferdinand Balzer
Nikolaus ✕ 12.10.1730
A. Sophia ✕ 14.03.1733
M. Elisabeth ✕ 27.03.1736
A. Barbara ✕ 27.02.1739 oo 29.1.1771 NikoI. Killburger
Katharina ✕ 22.02.1742

633 oo 21.1.1631 - Spons. am 1.12.1630

Clauß Joh. Wilhelm ☒ in St. Wendel
S.v.C.

.... Angela ☒

T.v. - Witwe von Wilhelm Laux -

634 oo 3.2.1639

Clauß Christoph ☒ in St. Wendel
S.v.C.Arcularius Elisabeth ☒ in OttweilerT.v.A. Martin+
- Witwe von Sebastian Vietor -

635 oo vor 1730

Claus Simon ☒ in Urweiler
S.v.C.

.... Margaretha ☒

Ki.:

Joh. Wilhelm ☒ 02.06.1730

636 Ioo vor 1732

Claus Joh. ☒ Schafhirten in Wallesweiler u. Alsfassen
S.v.C.

.... A. Katharina ☒

Ki.:

Nikolaus ☒ 24.03.1732

Wilhelm ☒ 20.09.1734 Pa: Wilh. Collet u. M. Cons, Beckingen

Anton Nikol. ☒ 10.05.1736

637 IIoo vor 1745

.... Anna Maria ☒ Viehhirten in ReitscheidKi.:

Joh. Jakob ☒ 28.02.1745

M. Barbara ☒ 16.07.1747

638 oo vor 1754

Claas Joh. Adam ☒

.... M. Angela ☒

wohnhaft in AlsfassenKi.:

Elisabeth ☒ 15.01.1754

639 oo vor 1754

Claas Heinrich ✕
 ... A. Maria ✕ wohnhaft in Alsfassen

Ki.:

Katharina ✕ 14.04.1754

Joh. ✕ 26.07.1755

640 oo 23.2.1754

Claus Nikolaus ✕ Viehhirten in Roschberg,
S.v.C. ... Heisterberg und Furschweiler

Balloff Katharina ✕ 24.06.1735 in Furschweiler
T.v.B. Nikol. u. M. Eva Broscht "

Ki.:

Wilhelm ✕ 17.10.1756

Peter ✕ 28.06.1759

Nikolaus ✕ 22.10.1761 +

Joh. ✕ 17.05.1764

Jakob ✕ 28.06.1767

Anna Eva ✕ am Oktoberfest 1770

Nikolaus ✕ 10.02.1773

Katharina ✕ 26.12.1776

641 oo 27.6.1746

Claus/Clos Joh. Heinrich ✕ ... in Gollenberg bei Birkenfeld
S.v.C. ...

Riefer Anna Maria ✕ ... in Alsfassen
T.v.R. Peter oder Sebastian "

Ki.:

A. Margaretha ✕ 04.03.1747

Michael ✕ 09.12.1748

Anna Maria ✕ 03.07.1752

Jakob ✕ .. 04.1757

Barbara ✕ 1762 oo 25.8.1789 Joh. Frantzen

642 + 27.1.1797 Franz Clos, 19 J., So. des Bauern Michael Clos+
 und der M. Anna Weilandt+ aus Hauptstuhl,
 hier bei Verwandten

643 oo um 1800

Claus Hubert, Schneider ✕ um 1780 in ...
S.v.C. ... + 30.6.1806, 26 J.

Egeler Anna Maria ✕ 2.3.1766 in Urweiler
T.v.E. J. Jakob + 31.1.1807, Witwe "

644 oo vor 1695

Clautman? Nikolaus ☒ in
 S.v.C. z.Zt. in St. Wendel
 ... A. Elisabeth ☒ in
 T.v.

Ki.:

Karl ☒ 07.08.1695 Pa: Karl Strom, Homburg, und
 Maria Voltz, St. Wendel

645 oo vor 1771

Cleiß Sebastian ☒ in Pinsweiler
 S.v.C.
 Anna Maria ☒ ...

Ki.:

Anna Maria ☒ 07.01.1771

646 oo 25.11.1631 - Spons. am 13.11.1631

Clesen Peter ☒ in Bliesen-Niederhofen
 S.v.C. Terenty

Schweitzer Maria ☒ in St. Wendel
 T.v.Sch. Willibrord, Schöffe in "

647 oo 29.7.1636

Clessen in Hirstein
 S.v.C. Jakob "

.... Christina ☒
 - Witwe von Karl Dietzen, St. Wendel -

648 + 1.5.1771 "der Coblenz Joes" im Hospital

Anm.: Clomen siehe Klomen

649 oo 9.1.1717

Coenen Wilhelm ☒ um 1687 in Buchhold oder Guckhold, Diözese
 S.v.C. + 19.11.1721, 34 J. Lüttich/Brabant

Weber Angela ☒ in St. Wendel
 S.v.W. Heinrich u. Maria Mosbach - Wwe. Sebastian Keller -

Ki.:

Clara Margar. ☒ 19.11.1717 oo 15.2.1746 Wendelin Deutscher
Anton ☒ 07.03.1719 Pa: die ledige A. Barbara Coenen,
 Landstuhl

M. Angela ☒ 24.08.1721 oo 3.11.1740 Joh. Adam Bayard
 Michael ☒ um 1722 oo vor 1744 Anna Maria ...
 Johannes ☒ um 1725 oo 27.1.1750 Margar. Mentzer

650 oo vor 1744

Coenn/Könn Michael ☒ um 1722 in St. Wendel
S.v.C. Wilhelm wohnhaft in Hofeld

.... Anna Maria ☒ ...

Ki.:

Peter ☒ 24.09.1744 Pa: Anna Eva Streif, Hechlingen

Angela ☒ 09.08.1746

651 oo 27.1.1750

Coen(en) Johannes ☒ um 1725 in St. Wendel
S.v.C. Wilhelm + 16.5.1784, Schöffe u. Synodale "

Mentzer Margaretha ☒ 8.11.1724 in "

T.v.M. J. Georg u. M. Elisabeth Clomen "

Ki.:

M. Katharina ☒ 01.02.1751

Anna Maria ☒ 06.02.1753

Anna Clara ☒ 25.06.1754

Angela ☒ 10.11.1756

Anna ☒ 10.11.1756

M. Barbara ☒ 19.12.1758 (Mu: Anna Maria)

Ioo 28.2.1786 Georg Dreger/Dreher, Dirmingen

IIoo 19.2.1793 Franz Karl Hauck, Müller

Joh. ☒ 24.01.1761 (Mu: Margaretha)

M. Martha ☒ 28.05.1762

652 + 15.5.1742 Martin Collar aus dem Land Lüttich, vom Blitz erschlag

653 + 31.3.1754 Margaretha Coller, 69 J., in St. Wendel

654 Ioo vor 1721 - s. Nr. 493 FB Primstal

Collet Joh. Peter ☒ 29.11.1695 in Eisweiler, Pfarrei Mettnich
S.v.C. Joh. Nikolaus u. Anna Maria Giebel, "

Schmitz Katharina ☒ 22.06.1704 in Mauschbach

T.v.Sch. Jakob u. Katharina Liebrech " + 11.3.1742, 40 J. in M.

Ki.:

Angela ☒ 23.07.1721 Pa: Joh. Collet, Eisweiler

oo 09.02.1740 Wendelin Weisgerber

Jakob ☒ 08.04.1723 oo 25.11.1749 Barbara Weisgerber

Wendelin ☒ 02.02.1726 oo 08.07.1752 Margaretha Bauer

Margaretha ☒ 25.04.1732

Joh. Nikol. ☒ 06.06.1733 - Bauer

Peter ☒ 13.09.1736 - Schwan -

Joh. ☒ .. 08.1739 oo vor 1766 Susanna Bauer

655 IIoo 6.6.1743

Schwan Anna Maria ⚭ 10.05.1717 in Mauschbach
 T.v.Sch. Jakob u. Katharina Burggraff "

Ki.:

A. Margaretha ⚭ 30.10.1743
 Michael ⚭ 28.12.1745
 Joh. Nikol. ⚭ 21.12.1748
 A. Barbara ⚭ 04.10.1751 Pa: A.Barb. Hübgen, Dirmingen
 Katharina ⚭ 15.04.1756
 Anna Maria ⚭ 25.11.1761

656 oo 25.11.1749

Collet Jakob ⚭ 08.04.1723 in Mauschbach
 S.v.C. Peter u. Kath. Schmitz "

Weisgerber Barbara ⚭ 12.05.1731 in Born
 T.v.W. Peter u. M. Magdalena Born, "

Ki.:

Anna Maria ⚭ 29.09.1752
 Paschalis ⚭ 27.01.1755
 Wendelin ⚭ 29.05.1757
 M. Angela ⚭ 22.01.1759
 Nikolaus ⚭ 01.03.1761
 Peter ⚭ 22.03.1764

657 oo 8.7.1752

Collet Wendelin ⚭ 02.02.1726 in Mauschbach
 S.v.C. J. Peter + 02.11.1779, Kirchenschöffe "

Bauer Margaretha ⚭ um 1728 in " "
 T.v.B. Joh. u. Anna + 23.3.1792, Wwe. "

Ki.:

Joh. ⚭ 10.06.1753 oo 3.2.1784 Anna Maria Rauber
 Angela ⚭ 12.03.1756 oo 9.2.1790 Franz Haßdenteufel
 Margaretha ⚭ 11.11.1758 oo 25.1.1780 J.Wilhelm Schad
 Wendelin ⚭ 26.11.1761 + 22.9.1785, ledig
 Nikolaus ⚭ 10.02.1765 oo 1.2.1785 Magdalena Creutz, Eisweiler
 Katharina ⚭ 29.03.1768 +
 Katharina ⚭ 12.08.1769 oo 22.11.1785 Peter Haßdenteufel

658 oo vor 1766

Collet Joh. ☒ .. 08.1739 in Mauschbach
S.v.C. Peter + 2.1.1790 "

Bauer Susanna ☒ 29.05.1726 in "
T.v.B. Joh. "

Ki.:

M. Katharina ☒ 07.05.1766

Wendelin ☒ 25.08.1767

Joh. ☒ 04.05.1769

659 oo 3.2.1784 - Zuweisung nach Bliesen, s.Nr. 914 u. 1143, FB Bliese

Collet Joh. ☒ 10.06.1753 in Mauschbach
S.v.C. Wendelin u. Margar. Bauer "

Rauber Anna M. ☒ 06.04.1758 in Linden/Oberthal
T.v.R. Nikol.+ u. Margar. Creutz+ "

- IIoo 3.3.1794 Michael Schmidt, Exweiler -

660 oo 1.2.1785

Collet Nikolaus ☒ 10.02.1765 in Mauschbach
S.v.C. Wendelin+ u. Margar. Bauer "

Creutz Magdalena ☒ 19.01.1769 in Eisweiler
T.v.C. Adam u. Margaretha Simon+ "

661 oo 29.1.1713

Conber Matthias ☒ in Reimsbach bei Merzig
S.v.C. ... + vor 30.6.1724

Schwan M. Elisabeth ☒ 25.06.1692 in St. Wendel
T.v.Sch. Joh. Jakob u. A. Clara Thomes "

- IIoo 30.6.1724 Pet. Matthias Vettelschoss -

662 oo vor 1777

Conrad Joh. Adam ☒ ohne festen Wohnsitz, seit einiger
S.v.C. ... + 8.1.1785 Zeit in St. Wendel

Henn Elisabeth ☒ in ...
T.v.H. ...

Ki.:

Jakob ☒ 11.07.1777

Christina Franz. ☒ 11.07.1777

Michael ☒ 14.11.1779

663 oo vor 1717

Constat Christian, Kessler aus "Humburg", Bistum Mainz
 S.v.C. ... ☒ ...
 Anna Eva ☒ in Altleiningen - Vagabunden -

Ki.:

Joh. Michael ☒ 25.05.1717

664 vor 1716

Contzier J. Bartholomäus ☒ z.Zt. in St. Wendel
 S.v.C. ...
 ... Margaretha ☒

Ki.:

Joh. ☒ 30.04.1716

665 + 23.3.1735 Theodor Corde, 70 J., Pinsweiler

666 oo vor 1732

Corder Joh. ☒ z.Zt. in Hofeld
 S.v.C. ...
 ... Anna Maria ☒

Ki.:

Anna Margaretha ☒ 01.05.1732

667 oo vor 1580

Krap Wendel ☒ in St. Wendel
 ... Maria ☒

Ki.:

Paulus ☒ 15.03.1580 Paulus Laur, So. v. M... und die
 Frau von Henne Hans
 Jakob ☒ 01.10.1581 Borren ELB u. ... Wendel

668 oo vor 1679

Crapen Nikolaus ☒ in St. Wendel
 Maria ☒

Ki.:

Johanna ☒ 21.06.1679 Maria ... von Gudesweiler u. Wilhelms Nikol.

669 oo vor 1611

Creinen Matthias ☒ in St. Wendel
S.v.C. ...

... Elisabeth ☒

Ki.:

Peter ☒ 7.5.1611 Pa: Peter, der Schwiegersohn von Lumpen Hans
 und Sinn Wagner, To. v. Wendel Wagner

670 Anm.: Zuwanderer im 15. Jahrhundert:

Friedgen von Crettenich (= Krettnich, heute Primstal)

671 oo vor 1700

Cron Joh. Wilhelm ☒ in Roschberg
S.v.C. ...

Sauer Eva ☒
T.v.S. ...

Ki.:

Elisabeth ☒ oo 11.1.1724 aus Hornbach

Susanna ☒ 04.07.1717

672 oo vor 1608

Culmann Matthias ☒ in St. Wendel/Niederwei-
S.v.C. ... + vor 1629 ler
 N.N.

Ki.:

Anna ☒ um 1608 oo 26.2.1629 Nik. Faber Ferrarius, So.v.
 Joh. Laux Mengeß, Niederlinxweiler,

Margaretha ☒ um 1610 oo 9.6.1632 Wilhelm Sutor

Nikolaus ☒ ... oo 1.10.1651 Johanna ...

673 oo 1.10.1651

Culmann Nikolaus ☒ in St. Wendel/Niederweil
S.v.C. Matthias+

..... Johanna ☒

Ki.:

N.N. ☒ 01.10.1651 Nikol. Faber Ferrarius, Niederweiler, und
 Margar., Frau v. Wilhelm Sutor, St. Wendel

674 Anm.: Zuwanderer im 15. Jahrhundert:

Cuno Meyntzwillers Sohn, St. Wendel

und

675 Cuntz von Oberstein genannt Stuber, St. Wendel

676 oo um 1600

Dhamian Joh. Leonhard ☒ Praetor der Stadt St. Wendel
S.v.D.

N.N. ☒

Ki.:

Joh. Wilhelm ☒ um 1600 oo 24.1.1633 Katharina Leethig
Elisabeth ☒ um 1605 oo 16.6.1626 Matthias Zandt, Trier
Barbara ☒ vor 1610 oo 4.2.1630 Joh. Minheim
A.Margaretha ☒ oo 11.2.1662 Heinrich Ernst Dauselius
? ? Organist und Lehrer

677 oo 24.1.1633

Dhamian und D'Hame Joh. Wilhelm ☒ um 1600 in St. Wendel
S.v.D. J. Leonhard + 18.9.1657 im Glockenhof, Schultheiß

Leetigh Katharina ☒ um 1610 in St. Wendel
T.v.L. Lothar, Keller zu "

Ki.:

A. Katharina ☒ um 1633 oo 19.6.1650 Heinrich Weisgerber, O'kirch
Johannes ☒ um 1635 oo vor 1659 M. Magdalena Sircken
Joh. Wilhelm ☒ er studierte in Trier; später finden
wir ihn als General-Leutnant zu Fin-
stingen/Lothringen. Nachkommen von ihm
bekleideten hohe Staatsstellen in
Frankreich

678 oo vor 1659

Der edle Prätor Johannes D'Hame ☒ um 1635 in St. Wendel
S.v.D. Wilhelm u. Kath. Leetigh + 21.11.1689 in "

Siercken Maria Magdalena ☒ in "
T.v.S. + 19.6.1715 in "

Ki.:

Maria Agatha ☒ 29.06.1659 Pa: Der edle Herr ... Schellert,
Güdesweiler, vertreten durch Quirin
Japser u. das gnädige Frei-Fräulein
Maria Agatha von Sötern

M. Katharina ☒ 06.01.1662

Damian Hartard ☒ 28.01.1665 oo um 1690 M. Magdalena von Köhler
Pa: Hartard de Petra und Margaretha, Zolly

Anna Greth ☒ ... oo vor 1692 Nikol. Thiebaut, Schreiber
im Amt St. Wendel

679 oo um 1690

D'Hame Damian Hartard ✕ 28.01.1665 in St. Wendel
S.v.D. Johannes + 1.9.1718, der Keller in " "
 1668: Amtmann u. Baillif
von Köhler M. Magdal. ✕ ... in Trier
T.v.K. ...

Ki.:

Theobertus ✕ 1708, 1730 zum Abt in Tholey gewählt, noch 28 J.
 Anna Ursula ✕ 22.02.1694 oo 7.9.1723 Herr Carl Franz Nicolaus
 Du Pillard in der Burg zu Saarlouis
 Ferdinand Philipp ✕ 28.11.1795
 A.M. Charlotta ✕ 02.04.1697
 M. Magd. Agatha ✕ 01.06.1698
Franz Ernst ✕ 27.07.1699 oo 21.5.1720 A. Kath. de Hauzeur
 Damian Aug. Franz ✕ 12.05.1701 starb als Prior der Abtei Maximin
 bei Trier
 Mauritius/Moritz ✕ 14.08.1703 lebte als Mönch im Benediktiner-
 kloster Tholey
 M. Johannaetta ✕ 08.12.1704
 Maria Sibylla ✕ 12.05.1706
 Theobertus ✕ 1708 siehe oben
 Margaretha ✕ 17.06.1710 oo 18.4.1730 Jakob Witzeroth
 Joh. Konrad ✕ 22.02.1712 war lange Zeit Profeß in der Abtei.
 + 13.05.1783 St. Matthias bei Trier. 1762 Probst
 u. Spiritual der Frauenabtei Marier
 berg bei Boppard
 Karl Kaspar ✕ 10.09.1713

680 + 25.1.1742 Peter Ludwig D'Hame, ein Benediktiner-Pater, Prof.
 im Kloster St. Ludwin zu Mettlach, Præpositur in
 Wahlmünster.

681 Ferdinand von Köhler war Abt im Kloster Mettlach; er war der
 Bruder der M. Magdalena Köhler aus Trier

682 oo 21.5.1720 - Verlobung

Herr D'Hame Franz Ernst, Amtmann und Keller in St. Wendel
 ✕ 27.07.1699 + 11.2.1770 in " "
S.v.D'Hame Damian Hartard u. M. Magd.v.Köhler " "
de Hauzeur Anna Katharina ✕ in Abentheuer/Birkenfeld
To. v. de H.

Ki.:

Ferdinand Josef ✕+ 19.02.1722
 Philipp Jak. Ignaz ✕ 10.05.1726
 A.M. Scholastika ✕ 26.12.1727
 M. Anna Kathar. ✕ 04.05.1729

Damian Josef ⌘ 02.11.1730 oo vor 1774 A. Maria Le Bateil
 Theobert Ernst Ant. ⌘ 01.03.1732
 Karl Ignaz Franz ⌘ 19.12.1733 zuletzt Kammerpräsident am
 Kaiserl. Gerichtshof in Trier
 Joh. Konrad ⌘ 06.09.1735
 A. Charlotta Schol. ⌘ 05.09.1736 oo vor 1763 Georg Wolfgang de
 Stentz, Frankreich
 Margaretha ⌘ 07.09.1738
 M. Charlotta Anton. ⌘ 04.01.1740
 Karl Heinr. Wendelin ⌘ 17.10.1741 Nachfolger seines Onkels Joh.
 (Pater Agritius) + 27.12.1816 Konrad D'Hame ⌘ 22.2.1712

683 Iloo vor 1770

de Roussillon Carolina ⌘ um 1733 in
 T.v. de R. ... + 15.8.1798. ca. 65 J., Witwe des
 Satrapae und Trier. Rats Franz Ernst
 D'Hame

684 + 9.8.1755 Gertrud Tholey oder KaI, ca. 86 J. alt, die Hebamme
 des Herrn Franz Ernst D'Hame, St. Wendel

685 oo vor 1774

D'Hame Damian Josef, Keller, Hofrat und Satrapae in St. Wendel
 S.v.D'H. Franz Ernst ⌘ 2.11.1730
 + 21.11.1779 nach einer Reise nach
 Koblenz

Le Bateil Anna Maria ⌘ in

Ki.:

Charlotta ⌘ 12.03.1774

Karl Wilh. Theodor ⌘ 27.02.1775

686 oo 1.10.1726 in Tholey

Dannheimer Joh. aus Tannheim/Tirol, wohnhaft in Tholey
 S.v.D. ... ⌘ in Tannheim
 + 1.10.1790 in Furschweiler

... A. Katharina ⌘

Ki.:

Anna Katharina ⌘ 05.02.1728

Joh. ⌘ 09.10.1729

Katharina ⌘ 09.10.1729

Anna Maria ⌘ 10.04.1731 oo 11.3.1759 Peter Klein, Eppelborn

Peter ⌘ 13.02.1733 oo 10.9.1758 Ottilia Backes

Anna ⌘ 20.11.1734

Joh. ⌘ 29.07.1737

Jakob ⌘ 11.09.1739

Franz ⌘ 15.06.1742

M. Angela ⌘ 17.04.1744 oo 15.2.1787 J. Nikol. Thiel

M. Barbara ⌘ 26.09.1746

- 687 oo 10.9.1758 oder 15.2.1758
Dannheimer Peter ☒ 13.02.1733 in Furschweiler
 S.v.D. Joh. aus Tirol
Backes Ottilia ☒ 06.09.1738 in Oberkirchen
 T.v.B. J. Jakob u. A. Barbara "
- 688 Anm.: Zuwanderer im 15. Jahrhundert in St. Wendel
 Hans Daniel von Kuebe?
- 689 oo um 1600
Daniel Wendelin ☒ in St. Wendel
 S.v.D. ...
 N.N.
Ki.:
 Maria ☒ ... oo 12.2.1623 Nikolaus Hautz
 Peter ☒ ... oo 21.1.1629 Kath. Gumweyler
 Andreas ☒ ... oo 1.2.1633 Susanna, Witwe des Martin
 Dosta
- 690 oo 21.1.1629
Daniel Peter ☒ ... in St. Wendel
 S.v.D. Wendelin "
Gumweyler Kath. ☒ ... in Gonesweiler
 T.v.G. ... - IIoo 4.9.1640 Michael Rimmen -
- 691 oo 1.2.1633
Daniel Andreas ☒ ... in St. Wendel
 S.v.D. Wendelin
 ... Susanna ☒ ... - Witwe des Martin Dosta, St. Wendel -
- 692 oo 26.1.1723
Daniel Michael ☒ 09.04.1696 in Neunkirchen/Nahe/Selbach
 S.v.D. Joh. Sebastian u. Barbara Schneider "
Hautz A. Barbara ☒ 16.02.1697 in St. Wendel
 T.v.H. Michael u. Anna Noss "
- Ki.:
 Michael ☒ 23.02.1724
- 693 oo vor 1739
Daniel Nikolaus ☒ in St. Wendel
 S.v.D. ...
 ... Margaretha ☒
- Ki.: Sebastian ☒ 01.07.1739
- 694 + 13.5.1761 Bruder Robert Daniel, ca. 48 J., ein Eremit am
 Wendelsbrunnen in St. Wendel, von Räufern getötet.

695 oo vor 1630

Dauselius Konrad ☒ Schullehrer in St. Wendel
S.v.D.

N.N.

Ki.:

Margaretha ☒ um 1630 oo 9.2.1648 Anton Linxweiler

Heinr. Ernst ☒ um 1640 oo 11.2.1662 A. Margar. Dam/Dham

696 oo 11.2.1662

Dauselius/Dausilius Heinrich Ernst ☒ um 1640 in St. Wendel
S.v.D. Konrad Organist u. Schullehrer in "Damian/D'Hame A. Margaretha ☒ um 1610? + 23.6.1720, 110 J.
T.v.D'H. LeonhardKi.:

A. Margaretha ☒ um 1662 oo 28.2.1677 J. Wilhelm Schmidt, St. We.

697 Ioo 30.10.1715

Dautzenberger Damian Emmerich ☒ ... in Zweibrücken
S.v.D.Weber Anna Maria ☒ um 1685 in St. Wendel
T.v.W. Wendelin + 19.4. 1730, ca. 45 J. "Ki.:

Katharina ☒ um 1715 oo 27.3.1730 Joh. Angel

Alexander ☒ 25.05.1717 +

J. Alexander ☒ 03.10.1720

Nikolaus ☒ 09.04.1722

Anna Barbara ☒ 12.01.1724

M. Elisabeth ☒ 02.01.1727

698 IIoo 8.9.1732

Kindgen A. Sophia ☒ um 1710 in Pinsweiler
T.v.K. Peter u. Gertrud Diederich "Ki.:

Heinrich ☒ 07.02.1733

Anna Maria ☒ 16.08.1735

Joh. ☒ 13.01.1739

699 oo vor 1730

Debaneck Joh. ⚭ in ...
 S.v.D. ... z.Zt. wohnhaft in Alsfassen
 Apollonia ⚭

Ki.:

Maria Katharina ⚭ 23.11.1729

700 oo 2.10.1775

Debner Heinrich ⚭ ... in Ehlingen
 S.v.D. Heinrich+ u. A. Maria Braunenberger "
Walter Anna Maria ⚭ 24.12.1745 in Gehweiler
 T.v.W. Josef u. A. Maria Schad "

701 + 19.12.1738 Michael Decker, Schweinehirt in Urweiler

702 oo 10.2.1675

Decker Paul ⚭ ... z.Zt. Ductor im Kaiserl. Schloß zu Homburg
 S.v.D. ...
Hautz Apollonia ⚭
 T.v.H. ... - Witwe von J. Petri, "Keell" '

703 oo 5.10.1784

Decker Nikolaus ⚭ in Schneidershütten bei Züsch
 S.v.D. Peter+ u. A. Margaretha Hornung "
Hanauer Margaretha ⚭ 29.10.1764 in Urweiler
 T.v.H. Joh. u. Elisabeth Artner "

704 + 27.2.1723 Margar. Elisab. Dedeldorff aus "Bendburg", 60 J.,
 als Magd bei Herrn Altaristen der schwarzen Jungfrau:
 Heinrich

705 oo 24.10.1724 in Oberstein

Deeten Joh. ⚭ ... in Buchhold/Buckhold - Brabant
 S.v.D. ...
des Bois Anna Eva ⚭ in Oberstein
 S.v.d.B. ...

706 oo vor 1699

Defaut Anton ☿ in Frankreich
 S.v.D. ...

Wingh A. Margaretha ☿ 12.03.1664 in St. Wendel
 T.v.W. Joh. u. Beatrix Diell/Thiel

Ki.:

Maria Barbara ☿ 28.10.1698

707 oo 28.4.1676

Deger Dominik alias Sonntag ☿ ... in "Merschtorff"/Luxemburg
 S.v.D. Georg

Schneider Gertrud ☿ um 1656 in Reitscheid
 T.v.Sch. Martin+ und Agnes

Ki.:

Agnes ☿ .. 03.1677

708 oo 21.11.1755

Degner/Daygner Simon ☿ Viehhirten in Alsfassen
 S.v.D. ...

Reinacher(in) Elisabeth ☿ in Breiten
 T.v.R. ... - eine Witwe -

Ki.:

M. Elisabeth ☿ 05.09.1756

J. Heinrich ☿ 12.01.1760

709 oo vor 1771

Deholz Ludwig ☿ in ...
 S.v.D. ... z.Zt. in St. Wendel

..... Johanna ☿
 T.v.

Ki.:

M. Charlotta Antonetta ☿ 26.08.1771

- 710 Anm.: Die Familie Demuth wanderte 1462 in St. Wendel zu. Clais Demuth, der Schwiegersohn des reichen, am oberen Tore wohnhaften Kürschners Wilhelm Kneyffgin, der bald auch Ratsherr und Schultheiß wurde. Fast alle Zuwanderer waren Handwerker.
Aus "Die Geschichte der Stadt St. Wendel" von Max Müller
- 711 oo vor 1600
Demuth Nikolaus ✕ vor 1580 in St. Wendel
S.v.D. ...
N.N.
Ki.:
Johannes ✕ um 1600 oo vor 1620 Katharina ...
Friedrich ✕ um 1602 Ioo 14.5.1623 Margar. Krauß, Hüttigweiler
IIoo 22.11.1633 Maria Boch?
- 712 oo vor 1620
Demuth Johannes, Händler, ✕ um 1600 in St. Wendel
S.v.D. Nikolaus + vor 1643 ;
... Katharina ✕ um 1600 in
T.v. ...
Ki.:
Elisabeth ✕ um 1620 Ioo 10.5.1643 Joh. Ebersweyler, St. Avoild
IIoo 27.1.1647 Joh. Münster
A. Katharina ✕ um 1620 oo 15.11.1643 Matthias Struth, Namborn
- 713 Ioo 14.5.1623
Demuth J. Friedrich ✕ um 1602 in St. Wendel
S.v.D. Nikolaus+
Krauß oder Knauß Margaretha ✕ ... in Hüttigweiler
T.v.K. Jakob + vor 1633
Ki.:
Barbara ✕ ... oo 24.7.1650 Jakob Laux
- 714 IIoo 22.11.1633
Boch? Maria ✕ ... in St. Wendel
T.v.B. Michael+ "
- Ki.:
M. Margaretha ✕ um 1641 Ioo 19.11.1662 Wendelin Heckmann
IIoo 06.01.1675 Wendelin Hautz
Elisabeth ✕ um 1647 oo vor 1666 Georg Wesemann

715 oo 20.5.1636 - s. Nr. 2315 FB Birkenfeld

Demuth Joh., ein Schuster, ☒ in St. Wendel
S.v.D. ...

Lauer Maria ☒ in Saarbrücken
T.v.L. Hans

- Witwe des Nikolaus Lorich, Rinzenberg -
☒ 5.5.1585 + vor 20.5.1636

716 oo vor 1664

Demuth Jakob genannt "Bicken Hans", ☒ um 1642 in St. Wendel
S.v.D. + 7.3.1718, 76 J. "

.... Katharina ☒ + 25.6.1701 in "
T.v. ...

Kinder:

A. Margaretha ☒ 02.03.1664

Anna Maria ☒ 09.05.1665 +

Jakob ☒ 20.09.1666 oo vor 1691 Maria Geredt

M. Elisabeth ☒ 22.11.1669 Ioo vor 1700 Jakob Jungbluth
IIoo 7.11.1702 Wilhelm Hey

M. Katharina ☒ 18.08.1674

Anna Maria ☒ 17.01.1675

717 oo vor 1664

Demuth Peter ☒ in St. Wendel
S.v.D. ...

.... Anna ☒
T.v. ...

Ki.:

Sebastian ☒ 08.05.1664 oo vor 1690 A. Barbara Michaelis

718 oo vor 1690

Demuth Sebastian ☒ 08.05.1664 + 26.9.1719, 54 J. in St. Wendel
S.v.D. Peter u. Anna

Michaelis A. Barbara ☒ 21.04.1671 + 1.5.1732 in "
T.v.M. Matthias u. Elisabeth Voltz "

- IIoo 14.1.1721 Joh. Adam Hubert -

Ki.:

Katharina ☒ 10.08.1690

Sebastian ☒ 31.01.1696 +

Sebastian ☒ 23.10.1698 oo 21.6.1718 Katharina Schad

A. Sophia ☒ 04.07.1700 oo 27.1.1722 Wendelin Born, Ww.

A.M. Barbara ☒ 25.03.1701

Michael ☒ 10.08.1703

Wendelin ☒ 11.06.1706 oo 8.10.1726 in Thionville N.N.

M. Elisabeth ☒ 02.02.1709

Margaretha ☒ 26.05.1712

719 oo vor 1691

Demuth Jakob ⚭ 20.09.1666 + 7.6.1703 in St. Wendel
 S.v.D. Jakob genannt Bicken Hans u. Kath. "

Geredt/Geret (Schwan) Maria ⚭ um 1670 in "
 T.v.G. Jakob u. A. Sophia "

- IIoo 22.9.1705 Jakob Pistor, Ww. -

Ki.:

Jakob ⚭ 28.05.1691 oo 21.11.1726 M. Elisabeth Klein, O^kkirch

M. Elisabeth ⚭ 23.02.1695 oo 1716 ... Pistor, Ww. aus Saar-

Joh. Wilhelm ⚭ 15.07.1697 gemünd

Katharina ⚭ 17.07.1700

Margaretha ⚭ 16.03.1702 oo .. 04.1721 Peter Alsfasser, Ww.

720 + 12.12.1718 Joh. Demuth, 20 J. alt

721 + 30.04.1730 M. Demuth, 70 J. alt

722 + 28.03.1703 N.N., ein alter Mann, der sich bei J. Demuth jr. aufhielt.

723 oo vor 1701

Demuth Dietrich ⚭ um 1657 + 17.1.1733, 76 J. in St. Wendel
 S.v.D.

Burg Maria ⚭ "
 T. von B. ...

Ki.:

M. Elisabeth ⚭ 14.03.1701

724 oo 21.6.1718

Demuth Sebastian, Schöffe, ⚭ 23.10.1698 in St. Wendel
 S.v.D. Sebastian u. Barb. Michaelis + 4.5.1779, über 80 J. "

Schad Katharina ⚭ 13.04.1695 in Roschberg
 T.v.Sch. Michael + ... "

Ki.:

Michael ⚭ 19.09.1719

Joh. Jakob ⚭ 17.04.1722 oo 28.9.1751 M. Elisabeth Clasen

Maria ⚭ 25.04.1725

Joh. Wilhelm ⚭ 28.06.1729

Joh. ⚭ 27.06.1730

Heinrich ⚭ 08.12.1732

Wendelin ⚭ Febr./März 1737 oo 30.4.1765 Kath. Lehberger,
 Dagstuhl

725 oo 6.2.1725

Demuth Anton ☒
S.v.D. ...in St. WendelBellas M. Apollonia ☒
T.v.B. ...

- eine Witwe aus Blieskastel -

726 oo 8.10.1726 in Thionville

Demuth Wendelin ☒ 11.06.1706
S.v.D. Sebastian u. A. Barbara Michaelisin St. Wendel

N.N. ☒ ...

727 oo 21.11.1726

Demuth Jakob, Schöffe, ☒ 28.05.1691
S.v.D. Jakob u. Maria Geredtin St. WendelKlein M. Elisabeth ☒ 28.12.1707 in Oberkirchen
T.v.K. Nikol. u. Ottilia + 15.3.1778, Wwe. ca. 70 J. St. WendelKi.:

Joh. Nikolaus ☒ 18.12.1731

Sebastian ☒ 05.06.1734 oo 24.7.1761 Elisabeth Gelberding,

Heinrich ☒ 12.12.1736 oo vor 1766 Clara Keller Kaisers-
Franz ☒ 08.01.1739 lauternJoh. ☒ 28.11.1740 oo 27.10.1774 Susanna, Wwe. Peter
A. Katharina ☒ 24.04.1743 Jünck

Nikolaus ☒ 18.03.1746

Joh. Matthias ☒ 26.11.1748 oo 18.11.1773 Margaretha Huber
Schuster + 17.11.1810, 59J. Wwe.

M. Elisabeth ☒ 19.09.1751

Katharina ☒ 17.08.1754

Jakob ☒ 26.03.1760

728 Ioo 28.9.1751

Demuth J. Jakob ☒ 17.04.1722, Bäcker, + 2.3.1804 in St. Wendel
S.v.D. Sebastian u. Kath. SchadClasen M. Elisabeth ☒ 21.10.1725 in "
T.v.C. Theodor + vor 4.10.1757Ki.:

Theodor ☒ 27.09.1751

Joh. Georg ☒ 27.09.1751

Johannes ☒ 09.12.1752 oo 4.11.1774 Susanna Kremer, Wwe.

Elisabeth ☒ um 1754 oo 18.11.1777 Konrad Jochem jr.

729 Iloo 4.10.1757

Lauck Margaretha ☿
T.v.L. ...in Hasborn-DautweilerKi.:

Stephan ☿ 02.07.1758 oo 15.1.1782 Sus. Maldener, Hasborn
 Heinrich ☿ 05.03.1760 oo 17.7.1786 Elisab. Maldener, Dautweiler
 Joh. Nikolaus ☿ 20.04.1762 oo 8.11.1785 Kath. Zengerle
 Sebastian ☿ 02.01.1764
 Katharina ☿ 09.10.1766 + 26.1.1785, ledig
 Anna Maria ☿ 19.10.1770
 Peter ☿ 01.10.1772
 Susanna Kath. ☿ 27.10.1776
 Margaretha ☿ 29.12.1779

730 oo 24.7.1761

Demuth Sebastian ☿ 05.06.1734
S.v.D. Jakob u. M. Elisabeth Klein

in St. Wendel

Gelberding Elisabeth ☿
T.v.G. ...

in Kaiserslautern

731 oo 30.4.1765

Demuth Wendel, Hochgerichtsschöffe und 1776: Consul in St. Wendel
S.v.D. Sebastian, Schöffe ☿ Febr./März 1737 in "Lehberger Katharina ☿ um 1738
T.v.L. ... + 1.9.1793, 45 J.in Dagstuhl
in St. WendelKi.:

Adam ☿ 05.04.1766 Pa: Postverwalter Adam Neuberger aus
der Pfalz
 Elisabeth ☿ .. 12.1768 oo 1.7.1790 Karl Thyri, Kirchberg
 Joh. ☿ 10.09.1770
 Sebastian ☿ 05.10.1772
 Wendelin ☿ 16.08.1774
 Franz ☿ 21.08.1776 oo v.1808 M. Elisabeth Gerhard
Leinenweber + 22.7.1808
 Katharina ☿ 11.01.1779

732 oo 18.1.1765

Demuth Heinrich, Bäcker und Gastwirt in St. Wendel

☒ 12.12.1736 + 8.2.1803, Ww. "

S.v.D. Jakob, Schöffe, u. M. Elisabeth Klein "

Keller Klara ☒ 20.05.1741 in St. Wendel

T.v.K. Michael u. M. Kath. Friedrich + 1.5.1781 "

Ki.:

Helena ☒ 26.10.1765 + 8.4.1790

Jakob ☒ 07.03.1767

Barbara ☒ 20.07.1768

Stephan ☒ 19.08.1770

Heinrich ☒ 07.05.1776 +

Klara ☒ 14.10.1777

Heinrich ☒ 15.07.1780

733 oo 18.11.1773

Demuth Matthias, Schuster u. Bauer, ☒ 26.11.1748 in St. Wendel

S.v.D. Jakob u. M. Elisabeth Klein + 25.03.1798, 51 J. "

Huber Margaretha ☒ um 1750 in ... + 17.11.1810, 59 J. Wwe. "

T.v.H. ...

Ki.:

Katharina ☒ 04.10.1774 Pa: J. Demuth, Landstuhl

Jakob Bäcker ☒ 26.09.1776 oo vor 1810 Margaretha Staub?
+ 30.5.1810, 30 J.

Heinrich ☒ 10.08.1778

Elisabeth ☒ 07.10.1779

734 oo 27.10.1774

Demuth Johannes, Bäcker, ☒ 28.11.1740 in St. Wendel

S.v.D. Jakob u. Elisabeth Klein + 28.12.1805 "

Kremer Susanna ☒ um 1753 in Hirstein + 29.10.1794, 41 J. St. We.

T.v.K. Joh. u. A. Elisabeth "

- Witwe v. Peter Junck, Hirstein -

Ki.:

Johannes ☒ 20.10.1775

Katharina ☒ 04.03.1779

- 735 oo 15.1.1782 - Disp. vom 3. u. 4. Grad
Demuth Stephan, Bäcker, ⌘ 02.07.1758 + 6.2.1793 in St. Wendel
 S.v.D. Jakob u. Margaretha Lauck "
- Maldener Susanna ⌘ in Hasborn
 T.v.M. Peter u. Maria Backes+ "
- 736 oo 8.11.1785
Demuth Nikolaus, Gerber und Kirchen-Synodale in St. Wendel
 ⌘ 20.04.1762 in "
- S.v.D. Jakob+ u. Elisabeth Clasen "
- Zengerle Katharina ⌘ 15.10.1764 in "
 T.v.Z. Anton u. Katharina Tholey "
 + 24.4.1798, 34 J., bei der Niederkunft
- Ki.:
 N.N. ⌘ .. 04.1798
- 737 oo 17.7.1786
Demuth Heinrich ⌘ 05.03.1760 in St. Wendel
 S.v.D. Jakob u. Margaretha Lauck "
- Maldener Elisabeth ⌘ in Dautweiler/Hasborn
 T.v.M. Joh.+ u. Kath. Thiel "
- 738 + 22.7.1810 Margaretha Hatz, 46 J., früher Hallauer, Frau des
 (⌘ 7.12.1763 in Alsfassen) Bauern Peter Demuth, St. Wendel
- 739 oo 7.7.1733
Dengel Joh. Wendelin ⌘ in Kusel
 S.v.D.
- Schwan Susanna ⌘ 18.06.1709 in St. Wendel
 T.v.Sch. Nik. u. M.Kath. Weber + 7.1.1768 "
- Ki.:
 Elisabeth ⌘ 23.02.1734

740 oo vor 1726

Dennert Michael, Schweinehirt in Roschberg (1726)
 S.v.D. ... Schafhirt in Eisweiler (1728)

.... Katharina ✕
 T.v. ...

Ki.:

Joh. ✕ 18.08.1726

A. Katharina ✕ 03.11.1728

Peter ✕ 30.10.1730

741 oo vor 1738

Deuchmann Andreas ✕ z.Zt. in der Mühle in Urweiler
 S.v.D. ...

.... Eva ✕
 T.v. ...

Ki.:

Matthias ✕ 17.05.1738

742 oo 12.5.1678

Deutscher/Teutscher Matthias ✕ ... in Immenstadt a.d. Iller
 S.v.D. Joh.+ + vor 1713 in St. Wendel

Thomas Anna ✕ um 1657 in St. Wendel
 T.v.Th. Joh.

Ki.:

Joh. ✕ um 1692 oo 5.6.1713 Katharina Knoll

743 oo vor 1700

Deutscher Jakob ✕ in ...
 So. des "Hawenschlösser" in St. Wendel

.... Eva ✕

Ki.:

Jakob ✕ 01.11.1699

Anna ✕ + 8.4.1729

744 oo 5.6.1713

Deutscher Joh. ⚭ um 1692 + 6.10.1734, 42 J. in St. Wendel
S.v.D. Matthias+ u. Anna Thomas "

Knoll Katharina ⚭ um 1694 + 6.11.1753 " "
T.v.K. J. Peter+ u. A.Barbara (und + 12.8.1755, ca. 70 J. ")

Ki.:

Joh. ⚭ 25.01.1715
 Jakob ⚭ 13.03.1717 oo 31.1.1747 Elisabeth Alsfasser
 Wendelin ⚭ 21.04.1719 oo 15.2.1746 Klara Coenen
 Elisabeth ⚭ 06.05.1722 oo 28.1.1744 Nikolaus Scheffler
 J. Heinrich ⚭ 17.02.1726

745 oo 15.2.1746

Deutscher Wendelin, Wollenweber, ⚭ 21.04.1719 in St. Wendel
S.v.D. Joh. u. Kath. Knoll + 10.06.1792 "

Coenen Klara ⚭ 19.11.1717 + 29.01.1795, Wwe. "
T.v.C. Wilhelm u. Angela Weber "

Ki.:

M. Elisabeth ⚭ 15.02.1747
 A. Barbara ⚭ 14.11.1748
 Elisabeth ⚭ 02.11.1750
 Maria Klara ⚭ 20.02.1753 oo 7.2.1780 Nikolaus Trost
 M. Magdalena ⚭ 22.07.1755 (Pä: Damian Keller, Merzig)
 Anna Maria ⚭ 26.03.1760
 Joh. ⚭ ... oo 25.2.1783 M. Elisabeth Heyl

746 oo 31.1.1747

Deutscher Jakob, Schuster, ⚭ 13.03.1717 in St. Wendel
S.v.D. Joh. u. Kath. Knoll + 07.02.1777 in "

Alsfasser M. Elisabeth ⚭ 03.05.1720 in "
T.v.A. Peter u. Christina Thomas + 12.1.1794, Wwe. "

Ki.:

Katharina ⚭ 18.10.1747
 Joh. ⚭ 07.02.1749
 Elisabeth ⚭ 27.05.1752 Ioo 11.4.1780 Wendelin Thul
 IIoo 25.1.1785 Balthasar Catholi, Ww.
 M. Barbara ⚭ 24.05.1754
 A. Sophia ⚭ 28.12.1755
Wend. Josef ⚭ 07.02.1757 Ioo 7.2.1797 Eva Jacobi
 IIoo 17.4.1798 Katharina König
 Nikolaus ⚭ 18.02.1760
 Theodor ⚭ 09.09.1761

747 oo 25.2.1783

Deutscher Joh. ⚭ in St. Wendel
S.v.D. Wendelin u. Klara Coenen " "
Heyl M. Elisabeth ⚭ 06.11.1756 in " "
T.v.H. Michael+ u. Kath. Schäfer " "

748 Ioo 7.2.1797

Deutscher Josef, Bäcker, ⚭ 07.02.1757 in St. Wendel
S.v.D. Jakob u. Elisab. + 20.01.1807 " "
Jacobi Eva ⚭ um 1758 in Hof Ober-Neipel,
T.v.J. J. Georg+ u. Elisab. Endt+ Pfarrei Wiesbach
+ 10.1.1798, 40 J. in St. Wendel

749 IIoo 17.4.1798 - Disp. vom 3. Grad

König Katharina ⚭ 13.07.1769 in St. Wendel
T.v.K. Adam, Schuster, u. Kath. Knoll "

750 Ioo vor 1751

Dewald Jakob, Müller in Breiten und ab 1761 in Urweiler
S.v.D. ... ⚭ in ... + 2.1.1776 in Hofeld
..... Magdalena ⚭ + 11.11.1765 in Alsfassen
T.v. ...

Ki.:

M. Barbara ⚭ 06.10.1753
Katharina ⚭ Anf.4.1755
Nikolaus ⚭ 15.07.1756 Pa: Magd. Berwanger, Tholey
Joh. ⚭ 22.11.1759
Anna Maria ⚭ 11.12.1761

751 IIoo vor 1768

..... Elisabeth ⚭ ... in Urweiler Mühle
T.v. 1769 in St. Wendel

Ki.:

Elisabeth ⚭ 11.03.1768
Anna Maria ⚭ 25.05.1769

752 + 30.1.1779 Jakob Dewald, ledig, aus Alweiler, + in St. Wendel

753 + .. 2.1763 M. Barbara Dewalt, Mühle Urweiler

- 754 Anm.: ☒ 10.3.1776 Joh. Dewes, unehelicher Sohn der Kath. Dewes, Hanweiler, Grafschaft Falkenstein, Amtsbezirk Winnweiler. Die Kindesmutter nannte den Namen des Kindesvaters nicht.
- 755 + 14.8.1792 Herr J. Franz Didier, 49 J. alt, ein Priester des Ordens der Zisterzienser, war aus Lothringen geflüchtet.
- 756 oo 27.7.1627
Dietz Lazarus ☒ in Bayerfeldt (Baierfeld Post Buchdorf oder Bayerfeld-Steckweiler)
 S.v.D. ...
Bach Maria ☒ in Linden/Oberthal
 T.v.B.
- 757 Anm.: Christina, Witwe des Karl Dietzen, St. Wendel
 oo am 29.7.1636
 den Clessen (Clees) ... aus Hirstein
 T.v.C. Jakob "
- 758 oo vor 1719
Dietler Jakob ☒ de Nonningen, Kanton Blitnen
 S.v.D. ... z.Zt. in St. Wendel
 A. Maria ☒ in Esslingen
 T.v. ...
Ki.:
 Joh. ☒ 17.05.1719
 Margaretha ☒ 17.05.1719
- 759 oo 30.4.1743
Dillinger Joh., Synodale, ☒ in Uchtelfangen
 S.v.D. + 25.12.1776 in Furschweiler
Bick Anna ☒ 10.07.1719 in "
 T.v.B. Joh. u. Anna Eva Peter "
- Ki.:
 Anna Maria ☒ 08.04.1746
 Agnes ☒ 06.04.1750 oo 15.2.1776 Joh. Schwan, Breiten
 Peter ☒ 23.07.1754 + 1.10.1774
 Joh. ☒ 20.03.1756 oo 4.02.1783 Kath. Münster, Roschberg
 M. Angela ☒ 04.03.1760 oo 9.02.1790 Matthias Britz

- 760 oo 4.2.1783
Dillinger Joh. ⌘ 20.03.1756 in Furschweiler
 S.v.D. Joh.+ u. Anna Bick "
- Münster Katharina ⌘ 24.02.1761 in Roschberg
 T.v.M. Peter u. Anna Maria Angel+ "

Anm.: Dimanche siehe Sonntag

- 761 oo vor 1771
Disinger Thomas ⌘ in ...
 S.v.D.
- Meyer A. Margaretha ⌘ 14.01.1737 in St. Wendel
 T.v.M. Wendelin u. Katharina Schlick "
- Ki.:
 Joh. ⌘ 24.11.1770
 Anna Maria ⌘ 21.02.1773
 Franz ⌘ 28.05.1776

- 762 ⌘ 11.5.1778 Kaspar Ditzer, unehelicher Sohn der Anna
 Ditzer, St. Ingbert; Vater ist Franz
 Holzer aus St. Ingbert

- 763 oo 5.4.1718
Dobbelbauer Martin ⌘ ... in Gerhardshofen "Festgrunck"
 S.v.D.
- ... Eva Rosina ⌘ ... in der Grafschaft Dillingen
 T.v.

- 764 oo vor 1769
Dörrenbacher Nikolaus, Leinenweber, ⌘ um 1739 in ...
 S.v.D. + 13.12.1793, 54 J. in St. Wendel
- Lauer A. Margaretha ⌘ 24.02.1745 in St. Wendel
 T.v.L. Joh. u. Klara Mentzer "
- Ki.:
 M. Katharina ⌘ 19.12.1768
 Jakob ⌘ 14.05.1771
 Josef ⌘ 21.11.1773
 Maria Anna ⌘ 22.07.1777

- 765 Zuwanderer im 15. Jahrhundert:
Hans von desters = Dörsdorf
- 766 oo 21.2.1745
Doll Joh. ⌘ in St. Wendel
S.v.D.
Wahl Barbara ⌘ in Oberlinxweiler
T.v.W.
- 767 oo 10.1.1730
Donze Joh. Jakob, der Schafhirte in Raßweiler/Bliesen
S.v.D. ⌘
... Anna ⌘
- 768 + 31.12.1744 Peter Hiacynth Dorthu, ein Augustiner-Pater
in St. Wendel
- 769 oo vor 1633
Dosta Martin ⌘
S.v.D. + vor 1633 wohnhaft in St. Wendel
..... Susanna ⌘
T.v.
- Ilco 1.2.1633 Andreas Daniel -
- 770 oo 22.9.1631 - Spons. am 8.8.1631
Dosta Augustin, ein Steinmetz, ⌘
S.v.D.
..... Katharina ⌘ in St. Wendel
T.v.
- Witve von J. Linxweiler, " -
- 771 oo vor 1705
Drees Jakob ⌘
S.v.D. wohnhaft in St. Wendel
..... Susanna ⌘
T.v.
Ki.:
Susanna ⌘ 30.01.1705

772 + 26.4.1720 Anna Maria Dreßin - in St. Wendel ----

773 oo 26.8.1710

Drees/Dreis Andreas ☒ in Marmarn im Erzstift Steinfeld
S.v.D. Simon u. Maria + 7.11.1735 in Breiten

Gregorius Barbara ☒ um 1690 in "
T.v.G. Hans Jakob+ u. Anna Malter "

Trauzeugen: Joh. Pauli und Bernhard Förster

Ki.:

Wendelin ☒ 17.06.1712

Susanna ☒ 25.07.1715 oo 13.9.1746 Joh. Rau, Ww.

Peter ☒ 03.10.1716 oo 25.7.1746 N.N. aus der Pfarrei
Wolfersweiler

Joh. ☒ 17.09.1724

Matthias ☒ 23.12.1727

Nikolaus ☒ 23.09.1730

M. Barbara ☒ 10.02.1734

774 oo 6.8.1740

Drees/Dreis J. Georg ☒ in Werschweiler
S.v.D.

Mees M. Elisabeth ☒ 29.10.1715 in St. Wendel
T.v.M. Quirin u. Margar. Schwan "

- Witwe v. Joh. Angel -

Ki.:

Matthias ☒ 19.02.1741

Valentin ☒ 06.09.1742

Joh. Jakob ☒ 25.07.1744

Anna Klara ☒ 14.06.1746

Nikolaus ☒ 04.04.1748

Anna Maria ☒ 26.09.1749 oo 28.1.1777 Matthias Borré

Georg ☒ 08.09.1751 oo 23.1.1776 Elisabeth Blum

Eva ☒ 28.06.1754 oo vor 1776 Nikolaus Lauterborn

775 oo 25.7.1746 - Zuweisung an den Pfr. zu Wolfersweiler

Drees Peter ☒ 03.10.1716 in Breiten
S.v.D. Andreas u. Barbara Gregorius, "

N.N. ☒ aus der Pfarrei Wolfersweiler

776 oo 23.1.1776

Drees Georg ⚭ 08.09.1751 + 4.7.1782, Ww. in St. Wendel
 S.v.D. Georg u. Elisabeth Mees "

Blum Elisabeth ⚭ 04.05.1753 + 11.8.1776 in "
 T.v.B. Michael u. A.M. Heckmann "

Ki.:

Anna Maria ⚭ 29.06.1777

Elisabeth ⚭ 21.02.1779

777 oo 28.2.1786

Dreger Georg ⚭ in Dirmingen
 S.v.D. Joh.+ u. Susanna Schorr "

Coenen M. Barbara ⚭ 19.12.1758 in St. Wendel
 T.v.C. Joh.+ u. Margar. Mentzer+ "

778 + 20.8.1735 Nikolaus Dräher, 30 J., in Breiten

779 ⚭ 15.12.1765 Peter Dreining, unehelicher Sohn der Anna Eva
 Dreining aus Brücken. Vater ist
 J. Heinrich Müller, der mit der
 Kindesmutter bei Homburg Knecht war.

780 oo vor 1736

Drucksler Matthias und Maria Elisabeth z.Zt. in Fursch-
 + 28.4.1745 weiler

781 + 12.7.1798 Joh. Dubois, geb. in Sedan, ein National-Gendarm
 in St. Wendel

782 + 29.4.1806 Magdalena Angel, 67 J., Frau des Schreiners
 Heinrich Ducro, St. Wendel

783 oo 5.4.1660

Ducart Joh. Nikolaus ⚭ in Frankreich
 S.v.D.

Zolly Anna Margaretha ⚭ + 16.10.1662 in St. Wendel
 T.v.Z. - eine Matrone und Witwe -

Ki.:

Johanna Gertrud ⚭ 16.10.1662 Pa: Praetor Johannes D'Hame und
 die gnädige Dame und Witwe
 Johanna Gertrud de Palandt

784 oo vor 1735

Duhtrange Jakob, Soldat, ✕ ... z.Zt. in St. Wendel
S.v.D. ...M. Magdalena ✕
T.v.Ki.:

Anna Maria ✕ 10.03.1735

785 Ioo 4.5.1677

Dunckel Nikolaus ✕ um 1647 in Eupen
S.v.D. Peter+ + 27.2.1699, 52 J. in AlsfassenOpfermann Maria ✕ um 1655 in St. Wendel
T.v.O. Wilhelm + vor 1690 "Ki.:

Peter ✕ 10.03.1683 oo 11.10.1712 Margaretha Baltes

785a IIoo vor 1692

Paul Magdalena ✕ (auch Paulus)T.v.P. ...Ki.:

Sebastian ✕ 24.11.1691

Jakob ✕ 18.04.1694

786 Ioo 11.10.1712

Dunckel J. Peter ✕ 10.03.1683 in St. Wendel
S.v.D. Nikolaus u. Maria Opfermann "Baltes Margaretha ✕ 03.03.1676 in "
T.v.B. Jakob u. Anna Bernard + 21.1.1736 "Ki.:

Eva Margaretha ✕ 03.11.1713

A. Barbara ✕ 15.07.1715 Ioo vor 1732 Quirin Mons
IIoo 19.9.1741 J.Nik. Engel

Joh. Heinrich ✕ 29.04.1717

Joh. ✕ 26.09.1719

Andreas ✕ 20.04.1722

M. Elisabeth ✕ 07.04.1724 oo 29.4.1749 Joh. Gerber

Katharina ✕ 29.09.1726

787 IIoo 2.10.1736

Haßdenteufel Anna Maria ✕ in RoschbergT.v.H. Nik. u. Anna + 6.4.1759 "

- Witve von Franz Rammacher, Hofeld -

788 + 20.12.1775 Barbara Engels, Witve Dunckel, St. Wendel

00 vor 1714

- 789 Durand Nikolaus ☒ Vagabunden aus Elbingen/Lothringen,
 S.v.D. ... z.Zt. in Hofeld
Doren Maria ☒
 T.v.D. ...

Ki.:

A. Margaretha ☒ 24.02.1714

Ioo 28.1.1710

- 790 Dury Martin ☒ um 1664 im Gericht Landeck/Tirol-Österreich
 S.v.D. Lorenz+ u. Agatha Weßelin + 16.12.1723, 59 J. in St. Wende
Schwan A. Barbara ☒ + 26.06.1719 in St. Wendel
 T.v.Sch. Jakob+ u. A. Klara Thomes
Trauzeugen: Christoffel Schwan und Joh. ...

Ki.:

Joh. ☒ 22.10.1716

Michael ☒ 17.01.1719

- 791 IIoo 27.1.1722

Koop Margaretha ☒
 T.v.K. ... - Witve v. Joh. Plein, Reisdorf -

792 oo 22.7.1756 und 13.10.1757

Ebener Johann ✕ in ... + vor 1773 in Alsfassen
S.v.E.

Gerdong Klara ✕ 05.01.1729 in Breiten
T.v.G. Peter u. Elisabeth Baltes "

- IIoo 14.2.1773 Joh. Müller -

Ki.:

Andreas ✕ 24.08.1760

Anna Maria ✕ 19.03.1762

Joh. ✕ 02.08.1764

M. Elisabeth ✕ 26.07.1768

793 oo vor 1745

Eberhard/Everhard Joh. ✕
S.v.E. wohnhaft in Roschberg

..... Magdalena ✕
T.v.

Ki.:

A. Margaretha ✕ 15.05.1745

794 oo 10.5.1643

Ebersweyler Joh. ✕ in St. Avold
S.v.E. Lorenz u. Katharina

Demuth Elisabeth ✕ um 1620 in St. Wendel
T.v.D. Joh. u. Katharina

795 oo 7.5.1676

Eckert Christian ✕ in ...
S.v.E. J. Paul

- Witwer von Gertrud Musart -

Ludwig A. Juliana ✕ um 1645 + 2.4.1720,75 J. in St. Wendel
T.v.L. Peter, Kellerei-Schöffe+

- Witwe des Nikolaus Weisgerber -

Ki.:

Anna Sophia ✕ 29.05.1677 + 5.7.1725

Margaretha ✕ um 1680 oo 3.11.1714 Joh. Maas aus Cobern
(=Kobern-Gondorf)

796 oo vor 1755.

Ecker Anton ⚭ wohnhaft in St. Wendel
S.v.E. ...

.... Katharina ⚭ ...
 T.v. ...

Ki.:

Susanna ⚭ 29.11.1754

797 oo um 1655-60

Egeler/Igel Valentin, Carnifex in Urweiler
S.v. ... ⚭ um 1638 + 29.5.1716, 78 J. in Urweiler

... Margaretha ⚭ um 1640 + 25.2.1730, 90 J. "
 T.v. ...

Ki.:

Anna Rosina ⚭ oo vor 1676 Jonas Schneider

798 oo vor 1659

Igel Theobald ⚭ in Urweiler
S.v.I. ...

.... Maria ⚭
 T.v. ...

Ki.:

A. Margaretha ⚭ 19.02.1659 Pa: A.Marg. u. Joh. Angel

Eva Katharina ⚭ um 1660 oo 27.4.1679 J.Jakob Magister,
 Ww. in St. Avold

799 Egeler/Igel Heinrich ⚭ Hirten aus Leitersweiler,
S.v.E. z.Zt. in Urweiler

Klöckner Gertrud ⚭ ... in ...
T.v.K. ...

Ki.:

J. Adam ⚭ ... oo 9.9.1698 A.Barbara Jenné, Urweiler

Sebastian ⚭ ... oo 20.11.1711 M. Johanna Keller, Hofeld

Maria ⚭ ... oo 23.11.1709 Nikol. Kannengießer, Ww.

800 oo 9.9.1698

Egeler/Igel Joh. Adam, Hirten aus Leitersweiler
S.v.E. Heinrich ⚭ + 3.2.1742 in Urweiler

Jenné A. Barbara ⚭ in "

T.v.J. Thomas u. Anna Maria "

(+27.2.1698) - Iloo 24.4.1742 Sebastian Reiser, Ww. "

804 oo 1.2.1735

Igel/Igler Nikolaus ⚭ 02.08.1712in Urweiler

S.v.I. Sebastian

"

Nägeler M. Magdalena ⚭

in "Runesberg"

T.v.N.

als Witwe: Vater unbekannt

Anna Maria ⚭ 01.01.1750

805 oo 3.5.1735

Egeler/Igel Nikolaus ⚭ 08.05.1713in Urweiler

S.v.E. J. Adam u. Barbara Jenné

"

Angel M. Barbara ⚭ 12.03.1713

in St. Wendel

T.v.A. Peter u. Barbara Marx + 19.5.1783, Wwe. in Urweiler

Ki.:

Angela ⚭ 09.04.1736

J. Adam ⚭ 09.06.1738 +

Wilhelm ⚭ 09.06.1738

Anna Maria ⚭ 01.08.1740 oo 14.2.1760 Wilhelm Born

J. Adam ⚭ 25.04.1743 Pa: J.Adam Egeler, Oberkirchen, und
Elisab. Egeler, LeitersweilerMargaretha ⚭ 27.03.1745 oo 29.1.1771 J. Peter Kessler, Hofeld
uneheliche Tochter: Anna Maria ⚭ 6.5.1768 in Urw.
oo 12.10.1790 Wilh. Langendörfer

Michael ⚭ 11.01.1747

A. Barbara ⚭ 07.05.1749

Wendelin ⚭ 12.05.1750

Nikolaus ⚭ 07.12.1752

Michael ⚭ 21.08.1754

Peter ⚭ 21.08.1754 oo 16.1.1781 Margar. Langendörfer

Jakob ⚭ 22.01.1758 oo 5.2.1784 Johanna Mauer, Urweiler

806 oo vor 1738

Egeler/Igel Nikolaus ⚭in Urweiler

S.v.E. + 25.10.1781

"

.... Agatha ⚭

T.v. ...

Ki.:Johanna ⚭ 27.01.1738 Pa: Johanna Wolff, Sotzweiler

807 oo 19.6.1744

Egeler J. Adam ⚭ 25.09.1718 in Oberkirchen
 S.v.E. Matthias u. A. Margar. + 24.10.1788, ein greiser Witwer
Baltes Anna Maria ⚭ in Urweiler
 T.v.B. + 19.6.1784 " "

808 + 9.1.1752 Anna Igel, Urweiler (und + 1754)

809 oo 10.9.1761 und 26.5.1761 - im 4. Grad verschwägert
Egler J. Jakob ⚭ 24.03.1730 in Urweiler
 S.v.E. Matthias u. Elisab. Haßdenteufel " "
 + 3.9.1793, 65 J., Bauer u. Witwer

Becker Anna Maria ⚭ ⚭ Oberkirchen
 T.v.B. ... - Wwe. des Wendelin Langendörfer -
 + 3.6.1790 in Urweiler, 3 Jahre vor ihrem Mann -

Ki.:

Anna Maria ⚭ 04.11.1761 +
 Jakob ⚭ 15.05.1764 oo 28.7.1789 Katharina Bick
 Anna Maria ⚭ 02.03.1766 oo um 1800 Hubert Claus, Schneider
 Joh. ⚭ 30.11.1767
 M. Barbara ⚭ 24.09.1770
 M. Barbara ⚭ 15.06.1774 Pa: Jäger J. Peter Scheidweiler,
 Oberkirchen
 Wendelin ⚭ 15.05.1776
 Elisabeth ⚭ 09.11.1778

810 I oo 25.2.1764

Egler Joh. ⚭ + 1774 von einem Baum erschlagen
 S.v.E. in Urweiler
Scheffler Margaretha ⚭ in
 T.v.Sch. +

IIoo vor 1775 mit Schad oder SchäferKi. aus Ioo:

Joh. ⚭ 06.05.1767
 Joh. Adam ⚭ 13.01.1770 oo um 1800 Barbara Nuss
 + 16.04.1810

Ki. aus IIoo:

Wilhelm ⚭ 07.05.1775
 J. Jakob ⚭ 08.04.1776 (Mu: Margaretha Schäfer)
 Michael ⚭ 06.01.1778
 Margaretha ⚭ 03.06.1780

- 811 + 16.4.1810 J. Adam Egler, der Mann der Barbara Nuß, Urweiler
- 812 oo vor 1765
Egeler Wendelin ⚭ in Urweiler
 S.v.E. Sebastian oder Matthias " "
 Katharina ⚭ in ...
 T.v. ...
- Ki.:
 Susanna ⚭ 07.07.1765
- 813 oo 16.1.1781
Egeler Peter ⚭ 21.08.1754 in Urweiler
 S.v.E. Nikolaus u. Barbara Angel " "
Langendörfer Margaretha ⚭ 21.07.1762 " "
 T.v.L. Jakob u. Susanna Bock " "
- 814 oo 3.2.1784
Egeler Jakob ⚭ 22.01.1758 in Urweiler
 S.v.E. Nikolaus+ u. Barbara Angel " "
Mauer Johanna ⚭ ... " "
 T.v.M. Georg u. Barbara Malter+ " "
- 815 oo 23.2.1789
Egeler J. Jakob ⚭ Vortag von Trinitatis 1766 in Grügelborn
 S.v.E. Joh.+ u. Margaretha Schad+ " "
Gillen Magdalena ⚭ 01.11.1772 in Heisterberg
 T.v.G. Wendelin + 03.11.1854 in Grügelborn
 u. Anna Knippel
- 816 oo 28.7.1789
Egeler Jakob ⚭ 15.05.1764 in Urweiler
 S.v.E. Jakob u. Anna Maria Becker " "
Bick Katharina ⚭ 20.09.1773 in Furschweiler
 T.v.B. Peter u. Anna Maria Simon " "

817 oo vor 1771

Ehl Markus, Schreiner aus Niedaltdorf bei Rehlingen/Saar
 S.v.E. ☒ + 15.3.1784 in St. Wendel

Loth Katharina ☒ 07.03.1743 + 10.3.1784 in St. Wendel
 T.v.L. Matthias u. M. Elisabeth Schwendler

Ki.:

Joh. ☒ 21.10.1770 Pa: Joh. Ehl, Niedaltdorf

Nikolaus ☒ 19.04.1777

Heinrich ☒ 19.03.1780

818 oo vor 1617

Eich Jakob ☒ in Grügelborn
 S.v.E.

..... Johanna ☒
 T.v.

Ki.:

Wendelin ☒ 20.11.1616 Pa: Wagners Wendel, Baltersweiler,
 u. Elisabeth, die alte R., Grüg.

819 oo vor 1582

Eyffel/Eifel Hans, der Schneider (1589) in St. Wendel
 S.v.E. ☒

Pincken Appell/Apollonia ☒ in "
 T.v.P.

Ki.:

Peter ☒ 08.04.1582 Pa: Peter St., So. von Wendel St. und
 Stanes Elben Tochter von Wolfersweiler

Jakob ☒ 13. So. n. Trinitatis 1589 Pa: Hans Daun, St. Wendel,
 u. Engel von Gehweiler

820 oo 14.4.1777

Eifer Nikolaus ☒ in Ballering, Pfarrei Holving
 seit über 1 Jahr in der Pfarrei St. Wendel
 S.v.E. Wilhelm+ u. Anna Maria ...hard, Ballering

Schwendler M. Magdalena ☒ 13.10.1740 in St. Wendel
 T.v.Sch. Heinrich u. Magdalena Colissi+ "

Ki.: + 31.12.1785 J., verheiratet "

Katharina ☒ 21.04.1777

Elisabeth ☒ 12.07.1779

- 821 + 2.11.1790 Elisabeth Eibelinger, Frau des Kaiserl. Soldaten
der Infanterie Joh. Leo Bundt, beide aus Tirol.
- 822 oo vor 1745
Eiltgen/Eyltgen/Eultgen Joh. Peter ✕ ... in Heisterberg
S.v.E.
.... A. Katharina ✕
T.v.
Ki.:
Joh. Jakob ✕ 11.07.1745
- 823 oo 18.7.1752
Eyselstein oder Eisener Wendelin ✕ in St. Wendel
S.v.E.
Probst(in) Anna Margaretha ✕ in Trier
T.v.P.
- 824 oo vor 1659
N.N. ✕ ... wohnhaft in der Eisenschmiede bei Neun-
kirchen
N.N. ✕ ... z.Zt. in St. Wendel
Ki.:
Anna Johanna ✕ 01.03.1659 Pa: 2 Französinnen und Joh. ...
aus dem gleichen Ort
- 825 Ioo vor 1700
Eystner/Eisener Wendelin ✕ + 30.4.1730 in Urweiler
S.v.E.
Angel Maria ✕ vor 1702 " "
T.v.A.
Ki.:
Jakob ✕ 16.11.1699
Peter ✕ 14.07.1700

826 IIoo 21.2.1702

Angel Anna M. ⚭ in Urweiler
T.v.A. Anton+ u. Katharina + 30.7.1726 "

Ki.:

A. Margaretha ⚭ 24.01.1703 oo 30.9.1727 Joh. Hau
 Joh. ⚭ 23.01.1708 oo vor 1745 Margaretha Fus
 Katharina ⚭ 25.09.1713
 J. Wilhelm ⚭ 17.08.1716

827 + 12.3.1750 Maria Eisener, Urweiler ---

828 oo vor 1745

Eysener Joh. ⚭ 23.01.1708 + 4.9.1776 in Urweiler
S.v.E. Wendel u. Anna M. Angel, "

Fus Margaretha ⚭ um 1718 + 5.1.1798, ca. 80 J. "
T.v.F. Witwe

Ki.:

Anna Maria ⚭ 28.11.1744 + 12.10.1809, 64 J., ledig
 Margaretha ⚭ 20.06.1749 oo 6.07.1790 Georg Maß
 Peter ⚭ 28.08.1754
 Joh. ⚭ 03.06.1756

829 oo vor 1666

Elßges Michael ⚭ in St. Wendel
S.v.E. ...

N.N.

Ki.:

Barbara ⚭ 24.09.1666

830 IIoo vor 1667

Embser Nikolaus ⚭ Fremde aus Kell/Mosel
S.v.E. ... Witwer

Moßbach Anna Maria ⚭ ... in St. Wendel
T.v.M. ... - Witwe des Friedrich Vogel, " -

Ki.:

Jakob ⚭ 28.03.1670 Pa: der Kaplan des Kreuzes: Jak.Reyser

oo vor 1699 Elisab. Kath. Jungbluth

M.Magdalena ⚭ 08.04.1674

831 oo vor 1699

Embser Hans Jakob, der Wagner, ✕ 28.03.1670 in Urweiler
 S.v.E. Nik. u. A.M. Moßbach + ...

Jungbluth Elisabeth ✕
 T.v.J. ...

Kinder:

Hans Jakob ✕ 28.12.1698

Joh. Wilhelm ✕ 07.03.1700

Wendelin ✕ 24.02.1702

Joh. ✕ 29.10.1704

Joh. Daniel ✕ 05.04.1706

Peter ✕ 26.02.1708

832 oo vor 1722 - siehe auch Nr. 860 -

..... Emmerich ✕

aus Trier

N.N.

Ki.:

Anna Ursula ✕ Ende März 1722

833 oo 19.9.1741

Engel Joh. Nikolaus ✕
 S.v.E. ...

in "Köllen"
 1761: In Alsfassen

Dunckel A. Barbara ✕ 15.07.1715

in St. Wendel

T.v.D. J. Peter - Witwe von Quirin Mons + 13.5.1741, 30 J.

Ki.:

Barbara ✕ 15.08.1742

Joh. ✕ 25.05.1745

Michael ✕ 17.12.1747

Barbara ✕ 29.06.1750

Wendelin ✕ 28.11.1752

Anna Maria ✕ 24.02.1757

M. Angela ✕ 01.10.1761

834 oo 21.10.1751

Engel Jakob ✕ in Kostenbach (Herstenbach?)
 S.v.E. + 15.3.1776 in Alsfassen

Meixemer A. Maria ✕ 18.12.1728 in Alsfassen

T.v.M. J. Nik. u. A. Maria + 15.1.1791, Witwe in "

Ki.:

Nikolaus ✕ 13.12.1751 oo 20.2.1781 Elisabeth Wahl, Breiten

Joh. ✕ 22.02.1754 oo 25.1.1780 Margar. Schmidt, Hofeld

Jakob ✕ 23.10.1755 oo 30.1.1787 Susanna Müller

835 oo 25.1.1780

Engel Joh. ⌘ 22.02.1754 in Alsfassen
S.v.E. Jakob u. Maria Meixemer "

Schmidt Margaretha ⌘ 01.10.1755 in Hofeld
T.v.Sch. Jakob u. Katharina Bick+ "

836 oo 20.2.1781

Engel Nikolaus ⌘ 13.12.1751 in Alsfassen
S.v.E. Jakob+ u. A. Maria Meixemer "

Wahl Elisabeth ⌘ 24.11.1760 in Breiten
T.v.W. Nik.+ u. Barbara Müller "

837 oo 30.1.1787

Engel Jakob ⌘ 23.10.1755 + 2.11.1789 in Alsfassen
S.v.E. Jakob+ u. Maria Meixemer "

Müller Susanna ⌘ 01.04.1766 in Breiten
T.v.M. Nikolaus u. Magdalena Riefer "

- IIoo 9.2.1790 Jakob Altmayer, Alsfassen -

838 oo vor 1696

Enkerich/Enkirch Peter, der Einspännige in Breiten
S.v.E. Martin u. Anna Maria Libinne
 ⌘ um 1673 + 6.2.1733, 60 J. in St. Wendel

Schwan Katharina ⌘ um 1674 + 12.5.1748 in "
T.v.Sch. Joh. u. Maria Ludwig

Ki.:

Nikolaus ⌘ 25.02.1696

Maria ⌘ 15.12.1697

Peter ⌘ 1699 oo vor 1724 Maria ...

Margaretha ⌘ 17.01.1700 oo 18.2.1727 Wendelin Schwendler

Maria ⌘ 05.10.1700 +

A. Margaretha ⌘ 04.05.1701

Maria ⌘ 05.08.1705

A. Ursula ⌘ 02.12.1714

A. Sophia ⌘ 25.10.1719 oo 9.2.1741 Matthias Becker

839 oo vor 1724

Enckirch Peter, Wollweber-Meister in St. Wendel
 S.v.E. Peter ⌘ um 1699 + 17.5.1749, ca. 50 J. in St. Wendel
 Maria ⌘

Ki.:

Susanna ⌘ um 1724 oo 9.2.1745 Wilhelm Drost
 Peter ⌘ 13.05.1726 oo 27.7.1752 Anna M. Müller
 A. Katharina 05.11.1728 + 4.1.1750, ledig
 Anna Maria ⌘ 21.03.1731 oo 11.6.1759 Joh. Haßdenteufel
 Matthias ⌘ 11.07.1733 oo 18.11.1761 M.Margar. Bicking
 Joh. Georg ⌘ um 1735 oo 26.7.1758 Angela Raber
 Jakob ⌘ 13.06.1738 oo 10.2.1767 Susanna Neumer
 Michael ⌘ 25.11.1740

840 oo 27.7.1752 und 4.1.1753

Enkerich Peter ⌘ 13.05.1726 in St. Wendel
 S.v.E. Peter u. Maria " "
Müller Anna Maria ⌘ in Hoppstädten
 T.v.M.

Ki.:

Peter ⌘ 01.01.1754
 Wilhelm ⌘ 19.01.1755
 Joh. Georg ⌘ 25.01.1758
 Katharina ⌘ 25.01.1761 Pa: J.Jakob Weber, Wolfersweiler

841 oo 26.7.1758

Enkirch Joh. Georg um 1735 in St. Wendel
 S.v.E. Peter und Maria " "
Raber Angela ⌘ in Oberlinxweiler
 T.v.R.

Ki.:

Joh. Georg ⌘ 17.09.1759
 Wilhelm ⌘ 28.09.1761
 Nikolaus ⌘ 29.08.1763
 Jakob ⌘ 12.08.1765

- 842 Anm.: Am 4.1.1766 bezahlte der Tuchscherer
Hans Jörg Enkirch 400 Gulden für das
 Verdun-Tholeysche Hofgebäude in St. Wendel.
- 843 oo 18.11.1761
Enkirch Matthias ✕ 11.07.1733 + 20.12.1789 in St. Wendel
 S.v.E. Peter u. Maria "
- Bicking M. Margaretha ✕ 13.12.1736 + 17.8.1790 in " , Witwe
 T.v.B. Peter Adam
- Ki.:
 Helena ✕ 11.08.1762
 Georg/Gregor ✕ 19.01.1764
 Pet. Andreas ✕ 11.06.1776
 Johanna ✕ 14.01.1779
- 844 oo 10.2.1767
Enkirch Jakob ✕ 13.06.1738 in St. Wendel
 S.v.E. Peter u. Maria "
- Neumer Susanna ✕ 23.4.1740 in Alsfassen
 T.v.N. Matthias u. M. Barbara Trapp "
- Ki.:
 Joh. ✕ 30.06.1767
 Barbara ✕ 20.01.1770
 Heinrich ✕ 19.12.1776
 Nikolaus ✕ 08.12.1777
 Simon ✕ 16.02.1780
- 845 Anm.: Zuwanderer im 15. Jahrhundert:
 Erforts Hans und
 Armbrost Mathis von Saarbrücken
- 846 oo vor 1741
Ergnault? Peter ✕ in ... z.Zt. in Breiten
 S.v.E. ... Anna ✕ in ...

- Ki.:
 Joh. ✕ 22.12.1740

847 oo vor 1676

Erhardt Joh. Nikolaus ⚭ in ...
 S.v.E.

Becker Katharina ⚭ um 1655 in Reitscheid
 T.v.B. Matthias "

Ki.:

Joh. ⚭ 13.01.1676

848 oo 8.11.1701

Ehrhardt Ludwig ⚭ in St. Johann/Saarbrücken
 S.v.E. Martin u. A. Christina "

Wesenman Anna Barbara ⚭ 10.07.1683 in St. Wendel
 T.v.W. Georg u. Elisabeth Demuth "

849 oo 24.10.1676

Ertznich? oder Geier? Thomas ⚭ ... in Tirol
 S.v. E. Hartmann "

Langendörfer Anna Maria ⚭ ... in Feilweyler/Bliesertal
 T.v.L. Andreas

wohnhaft in Urweiler

Ki.:

M. Barbara ⚭ 15.08.1677

850 Iloo 21.6.1740

Eugenus Balthasar, ein Müller in Hofeld, Witwer
 S.v.E. ⚭ + 11.3.1744 in Hofeld

Schwan Anna Maria ⚭
 T.v.Sch.

Ki.:

Joh. ⚭ 03.04.1741

Nikolaus ⚭ 07.05.1742

Michael ⚭ 08.08.1743

851 + 13.4.1740 A. Margaretha Eugenius, Hofeld (= 1. Ehefrau)

852 oo 2.7.1583

Faber Peter ⚭ in St. Wendel
S.v.F. Theobald " "
Silger Christina ⚭ " "
T.v.S. ... " "
 die Schwester von Hans Silger -

Trauzeugen: Praetor Sebastian Linxweiler und
 Peter Schmidt beim unteren Tor

853 oo 26.2.1629

Faber Ferrarius Nikolaus ⚭ in Niederlinxweiler
S.v.F. Johannes Laux Mengeß, " "
Cuolmann? Anna ⚭ um 1608 in Niederweiler/St. Wendel
T.v.C. Matthias+ " "

Ki.:

Bernhard ⚭ 13.01.1641 Pa: der derzeitige Müller in Niederweiler
 Jacob Bernhard und Elisabeth, Frau
 des Jacob Rectenwaldt.

854 oo 5.2.1782

Faber Peter ⚭ in Grügelborn
S.v.F. Jakob u. Margaretha Thiel " "
Schad Anna Maria ⚭
T.v.Sch. ... - Witwe von J. Jakob Alles, Reitscheid -
 (⚭ 30.4.1754)

oo vor 1731

855 Falck Joh. ⚭ Vagabunden, z.Zt. in Hofeld
 ... Elisabeth M. ⚭ ...

Ki.:

J. Georg ⚭ 08.12.1730

856 oo vor 1744

Falckenstein Balthasar, Seiler aus Bingen, ⚭
S.v.F. + 3.11.1781 in St. Wendel
Liesing M. Martha ⚭ ... + 4.04.1789, Witwe " "
T.v.L. ...

Ki.:

Franz Anton ⚭ 17.10.1743
 M. Elisabeth ⚭ 15.08.1745 oo 7.11.1768 Wendelin Paqué
 Peter ⚭ 05.02.1747

M. Barbara ⌘ 12.01.1749 oo vor 1771 Michael Tholey
 A. Katharina ⌘ 01.12.1750 oo 4.7.1769 Anton Kirsch
 M. Katharina ⌘ 24.12.1752
 Maria Anna ⌘ 10.12.1754
 Anna Maria ⌘ 10.01.1757 oo 23.4.1782 Josef Blum
 Balthasar ⌘ 29.01.1759
 Theodor ⌘ 10.05.1761

857 oo 18.8.1789

Franckhäuser Joh. ⌘ in Fügen, Bistum Brixen/Tirol
 S.v.F. Martin u. Elisabeth Schneeberger "

Thiel Barbara ⌘ 07.09.1757 in Furschweiler
 T.v.Th. Franz+ u. Anna Thomé "

858 oo vor 1676

Faßbender Gerhard ⌘
 S.v.F. ... wohnhaft in Furschweiler
 Katharina ⌘

Ki.:

Joh. Michael ⌘ 30.11.1675

859 oo 28.1.1698

Dès Faux Joh. Anton ⌘ in Metz
 S. von calvinistischen Eltern in Königl. Diensten, konvertiert

Wingh Anna Maria ⌘ 04.04.1662 in St. Wendel
 T.v.W. Joh., Stadtbüttel in St. Wendel

Trauzeugen: Christoffel Jung und La Jeunesse

860 oo 24.9.1715 - siehe auch Nr.832 -

Feit/Veit J. Emmerich ⌘ in Trier

S.v.F. ...

Jungbluth M. Elisabeth ⌘ in St. Wendel

T.v.J. ... 1721: im Hospital

Ki.:

Anton ⌘ 31.08.1716

David ⌘ 25.04.1721

861 oo vor 1742

Feitz? Theobald ✕
S.v.F.aus Medelsheim
z.Zt. in St. Wendel

... Anna Maria ✕ ...

Ki.:

Simon ✕ 24.03.1742

862 + 18.1.1707 N.N., die Frau des Filtzen/Felsen-Müllers, ca. 68 J.

863 oo 15.1.1699

Ferrier Peter ✕ ... nach dem Abschied aus französischen
S.v.F. Diensten, jetzt in St. WendelThilé Katharina ✕ 13.02.1677 in "
T.v.Th. Joh. u. Katharina "Trauzeugen: Christian Ecker und Peter Schwan864 Anm.: J. Heinrich Feuder, der in St. Wendel fungierende
Keller, und seine Magd Margaretha waren am 30.4.1653
Taufpaten bei Margaretha, To. von Vietor Joh. alias
Faßbender in St. Wendel865 + 6.1.1743 Joh. Heinrich Feyder, ein Priester in St. Wendel

866 oo vor 1713

Feyen/Feihnen Tillmann ✕
S.v.F. z.Zt. in Alsfassen.... Margaretha ✕ ...
T.v.Ki.:

A. Margaretha ✕ 03.08.1713

867 oo 7.2.1741 - Die Zuweisung von Saarburg ist erfolgt -
Feyen Joh. Adrian, Stadtschöffe (1752) aus "Hammen"
 S.v.F. wohnhaft in St. Wendel

Leone/Lion Anna Maria x in Saarburg
 T.v.L.

Ki.:

Helena x 20.03.1742 Pa: Karl Anton Wahl, Saarburg, vertr.

A. Barbara x 04.10.1743 oo vor 1765 Anton Weisgerber

Anna Maria x 04.03.1745

Joh. x 12.08.1746

Karl Anton x 12.08.1748

Michael x 25.09.1750 Pa: Helena Lyon, Saarburg

Katharina x 24.12.1752 " Paul Blochs, Trier

Michael x 07.12.1754

M. Elisabeth x 15.01.1757

A. Johanna x 08.04.1758

Heinrich Franz

Valentin x 02.04.1760 + 18.4.1770

867x + 27.9.1733 Leopold Fey aus Bingen, ein Baumeister,
 von der Kirche gefallen

868 oo vor 1632

Figulus (= Töpfer) Joh. Ulrich alias Stürmer x
 S.v. wohnhaft in St. Wendel

..... Maria x

Ki.:

Elisabeth x 20.02.1632 Theobald Cuolman und Elisabeth,
 Frau von Christoph Clauß

869 Anm.: Zuwanderer im 15. Jahrhundert:

Heinz Fincke von Bischofshofen, der Alt

870 Ioo 9.1.1713 - s. Nr. 623 FB Primstal

Finkler Johann ⌘ 03.10.1686 + 18.5.1735 in Mettnich
S.v.F. Nikolaus u. A. Barbara Schuh "

Wilhelm Maria ⌘ um 1690 + 5.3.1725 in Alsfassen
T.v.W. Joh. u. Elisab. Reiser, über 30 J. "

Kinder:

Joh. Peter ⌘ 18.11.1713

Nikolaus ⌘ 05.05.1716 (Mutter: Maria Riefer)

Agnes ⌘ 21.10.1718 oo 24.9.1737 J. Hertz, Ww. in St. We.

Joh. ⌘ 06.11.1721

Peter ⌘ 01.01.1725

871 IIoo 22.10.1725

... Agnes ⌘ ab 1728: St. Wendel
T.v. ...

Ki.:

Agnes ⌘ 15.07.1726 oo 14.11.1747 Joh. Kremer

Joh. Adam ⌘ 07.03.1728 oo vor 1752 Anna Maria Koob

M. Margaretha 07.01.1731

A. Cornelia ⌘ 12.03.1734

872 Ioo 20.11.1736

Finkler Jakob ⌘ um 1713 + 22.4.1758, 45 J. in Alsfassen
S.v.F. ...

Bick Elisabeth ⌘ 27.04.1715 in Furschweiler
T.v.B. Hans Jakob u. A. Barbara Nuss, " + 30.5.1746 in "

Ki.:

Joh. ⌘ 28.02.1738

Agnes ⌘ 14.07.1741

Dominik ⌘ 04.05.1746

873 IIoo 31.1.1747

Bettinger Anna Maria ⌘ in Fürth/Ostertal
T.v.B. Joh. Nikolaus "

Ki.:

Jakob ⌘ 28.08.1748

Joh. Nikol. ⌘ 03.10.1749 oo 22.9.1777 Kath. Wittershofen

Adam ⌘ 21.09.1751 oo 16.1.1776 Margar. Bayard

Margaretha ⌘ 01.08.1753

874 Ioo 3.2.1750

Finkler Joh. Adam ☒ 07.03.1728 + 5.4.1775 in Alsfassen
S.v.F. Joh. u. Agnes "

Koob Anna Maria ☒ + Gründonnerstag 1774 "
T.v.K.....

Ki.:

Nikolaus ☒ 04.04.1752 oo 22.8.1775 Margaretha Born

Anna Maria ☒ 27.09.1754 oo 26.11.1782 Adrian Hallauer, Ww.

Sebastian ☒ .. 04.1757

Jakob ☒ 12.11.1760

Barbara ☒ 29.04.1764 oo 2.5.1785 Nikolaus Riotte, Ww.

875 IIoo 8.7.1774

Junck Maria Anna ☒ ... in Illingen
T.v.J. ...

Ki.:

Joh. Peter ☒ 30.10.1775 Pa: Joh. Peter Juncker, Sötern

876 oo 22.8.1775

Finkler Nikolaus ☒ 04.04.1752 in Alsfassen Leinenweber
S.v.F. J.Adam+ u. A.M. Koob + 21.12.1806, 56 J., Ww.

Born Margaretha ☒ 15.02.1746 in Urweiler
T.v.B. Jakob+ u. Kath. Bick+ "

Ki.:

Anna Maria ☒ 29.06.1776

Nikolaus ☒ 09.06.1778

877 oo 16.1.1776

Finkler J. Adam ☒ 21.09.1751 in Alsfassen
S.v.F. Jakob+ u. A.M. Bettinger+ "

Bayard A. Margaretha ☒ 27.09.1751 " "
T.v.B. J. Adam+ u. Angela Weber "

Ki.:

Nikolaus ☒ 14.05.1777

Anton ☒ 16.01.1780

878 oo 22.9.1777

Finkler J. Nikolaus, Schneider, ✕ 03.10.1749 in Alsfassen
S.v.F. Jakob+ u. A.M. Bettinger + 25.07.1694, 43 J. "

Wittershofen/Widershofen Kath. ✕ 20.01.1756 in Bliesen-Osenbach
T.v.W. Joh.+u. Elis. Juncker, + 19.08.1794, 37 J. Wwe.

Ki.:

Elisabeth ✕ 06.09.1778

Barbara ✕ 01.08.1780

879 oo 3.2.1734

Firy? J. Adam, "meterensis", ✕ in ...
S.v.F. ...

Meixemer Anna Maria ✕ in Breiten
T.v.M. Joh. (+ 5.11.1712, 60 J. "

880 oo vor 1758

Fischer Nikolaus ✕ in
S.v.F. z.Zt. in St. Wendel

.... Katharina ✕

Ki.:

Susanna ✕ 26.08.1758 Pa: Jakob Klein, Oberkirchen

881 oo 15.4.1777 - s. Nr. 196 FB Birkenfeld/kath. -

Fischer J. Georg, Nagelschmied ✕ 25.08.1752 in Heupweiler bei
S.v.F. Nik. u. M. Dorothea Grünewald + 29.3.1809 St. We. Birkenfeld

Clomen Anna Maria ✕ 05.10.1759 in St. Wendel
T.v.C. Joh. u. Magdalena Riotte "

Ki.:

Michael ✕ 01.04.1779

882 oo vor 1750

Herr Fleck Theodor, Stadtschreiber in St. Wendel ✕ ...
S.v.F. ...

Bohlen Eva Katharina ✕ " "
T.v.B. ... + 17.2.1787, verheiratet "

Ki.:

M. Elisabeth ✕ um 1750 oo 6.6.1779 Herr Franz Carl Sieglöhr,
 J. Nik. Josef ✕ 24.07.1758 Niederpleis

Franz Ernst Carl

Wilh. Heinrich ✕ 2.10.1756 Pa: Wilh. Föhr, Wittlich

M. Johanna ✕ 19.1.1761 oo 18.4.1782 Nik. Hoffmann aus Trier

- 883 + 4.5.1719 Elisabeth Flederin, über 30 J. alt, St. Wendel.
- 884 oo 21.5.1646
Flerichinger Joh. ⚭ ... in Saarburg
 S.v.F. Philipp+ "
- Zolly Johanna Gertrud ⚭ in St. Wendel
 T.v.Z. Moritz "
- 885 oo 16.11.1706 - siehe auch-Nr. 890 -
Förster Gerhard ⚭ in Baltersweiler
 S.v.F. Bernhard u. Katharina "
- Weyrich Engel (Angela) ⚭ ... in Quierschied
 T.v.W. Peter u. Apollonia "
- Trauzeugen: Joh. Schwan und Joh. ... von der Lach-Mühle
- 886 + 31.7.1759 Konrad Foltzger, Alsfassen
- 887 oo 11.2.1721 - Verlobung
Fon/For Hubert, Hörer der Theologie, ⚭ ... in Wiltz
 S.v. ...
- M. Katharina ⚭ ⚭ in St. Wendel
 T.v. ...
- Ki.:
 Katharina ⚭ 11.12.1721
 Kath. Magdalena ⚭ 28.06.1723
- 888 oo 12.6.1716
Fonckso J. Hermann, ⚭ ... in Engelskirchen im Bergischen Land
 S.v.F. ...
- Straß A. Barbara ⚭ in Roschberg
 T.v.Str. Peter+ u. Susanna "
- 889 oo vor 1735
Foree oder Forve Franz, Soldat/in der franz. Komp. de Budé
 S.v.F. ...
- Fervyl Margaretha ⚭ in Fulnie/Lothringen
 T.v.F. ...
- Ki.: Margaretha ⚭ 9.9.1735 Pa: Ludwig Malfaire, Saarlouis

890 IIoo 12.1.1723 - s. Nr. 885 -

Förster Bernhard ✕ Witwer in Breiten

S.v.F. ...

Senna A. Katharina ✕ in Neunkirchen

T.v.S. ...

Ki.:

M. Magdalena ✕ 13.01.1724

Katharina ✕ 01.01.1725

Ann.: 1. Ehe der M. Elisabeth Förster und
Christian Rosert am 21.1.1716

891 oo 12.11.1763

Franck Nikolaus, Schreiner, ✕ um 1739 in Illingen
S.v.F. ... + 18.5.1806, 67 J., Witwer in St. Wendel

Schwendner Anna Maria ✕ in St. Wendel

T.v.Sch. ... + 5.10.1782

Ki.:

Anna ✕ 20.09.1764

Magdalena ✕ 18.02.1767 Pa: Peter Franck, Illingen

Anna Maria ✕ 14.06.1768

Katharina ✕ 07.10.1770

Magdalena ✕ 10.11.1772

Elisabeth ✕ 12.10.1775

892 + 18.12.1793 Der hochwürdige Herr Nikolaus Franck, geb.
in Bernkastel, 66 J. alt, seit 33 Jahren
Priester der Jungfrau Maria

893 oo 28.11.1754 und 13.1.1754

Frantz(en) Georg Adam ✕ in Koblenz
S.v.F. ... früher Soldat auf Ehrenbreitstein, Koblenz

Sander M. Katharina ✕ in "Luncken"/Zweibrücken

T.v.S. ...

Ki.:

Michael ✕ 25.12.1754

894 + 25.11.1700 Katharina, Frau des Michael Frantz, ca. 70 J.
in St. Wendel

895 oo vor 1760

Franz Franz ⚭ + aus Oberkirchen
S.v.F. ...

... Elisabeth ⚭ die Witwe wohnt jetzt in Urweiler
T.v. ...

Ki.:

Franz ⚭ 25.12.1759

896 + 2.8.1792 Nikolaus Frantz, geb. in Hummerich/Lothringen,
 37 J. alt, ein Kaiserl. Soldat, der legitim
 entlassen worden ist; er war verheiratet mit
 Elisabeth Mauer, die aus dem gleichen Ort stammt.

897 oo 31.7.1782 - Zuweisung nach Trier Pfr. Gangolf

Herr Franz Josef, Keller und Praetor zu Trier, ⚭ ...
S.v.F. Friedrich u. der Dame M. Dorothea Armbruster, Trier

Eschermann M. Elisabeth Christina Bibiana Josepha ⚭ ... "
T.v.E. J. Christoph, Hofrat, u. Anna Maria Reuland "

898 oo 25.8.1789

Frantzen Joh., Schuster, ⚭ in St. Wendel
S.v.F. Georg Adam+, Fenstermacher, u. Kath. Sander, "
 (+ 15.11.1808, 82 J.)

Cloos Barbara ⚭ um 1762 in Alsfassen + 21.5.1797, 35 J.
T.v.C. Heinrich+ u. A. Maria Riefer, Alsfassen

899 oo 13.10.1789

Frantzen Michael, Fenster^{er}macher, ⚭ um 1750 in St. Wendel
S.v.F. Georg Adam+ u. Kath. Sander + 31.3.1798, ca. 48 J. "

Gregorius M. Katharina ⚭ 08.09.1756 in St. Wendel
T.v.G. Peter u. Katharina Clomen "

900 oo 28.1.1727

Frech/Freck Paulus ⚭ + 14.3.1736 in Breiten
S.v.F. ...

Lender Barbara Elis. kath. konvertiert, ⚭ in Niederlinxweiler
T.v.L. ...

Ki.:

M. Elisabeth ⚭ 06.06.1727

Anna Maria ⚭ 13.12.1729 oo 2.2.1753 J. Valentin Keller

A. Margaretha ⚭ 25.09.1732

Joh. ⚭ 06.07.1735

901 oo vor 1723

Freyberger Balthasar ⚭ ... in ...
 S.v.F. ... + vor 1779 in St. Wendel

La Jeunesse M. Barbara ⚭ ... in St. Wendel
 T.v.La J. Ludwig + 18.7.1779, eine alte Witwe "

Ki.:

Anna Klara ⚭ 11.03.1723 + 11.6.1778, ledig

A.Margaretha ⚭ 22.09.1725

Michael ⚭ 25.09.1727 Pa: Michael Freiberger, Dagstuhl, und
 + 6.12.1792, 73 J., ledig M. Barbara Neusin, Theley

Anna Maria ⚭ 14.02.1731 oo 7.5.1753 Jakob Chyré

Peter ⚭ 05.11.1733 oo 16.2.1755 A.Margar. Helwig

M.Katharina ⚭ 06.11.1736

Wendelin ⚭ 30.10.1737 oo vor 1768 Kath. Günther

Joh. ⚭ 10.05.1742 oo 13.8.1766 A.Barbara Altmeyer

902 oo 13.4.1728

Freyberger Ludwig ⚭ in ...
 S.v.F. ... + 31.1.1748 in St. Wendel

Mons Anna Maria ⚭ 21.05.1709 in "
 T.v.M. Joh., Schullehrer, u. Eva Margar. Heckmann "

Ki.:

Kath. Marga. ⚭ 13.06.1729

Johannes ⚭ 31.08.1730 oo 26.9.1754 Katharina Koop

Anna Maria ⚭ 07.02.1733 oo

A. Margar. ⚭ 14.04.1738

M. Barbara ⚭ 18.07.1740

A. Sophia ⚭ 09.04.1745

Katharina ⚭ 18.03.1747

903 oo 26.9.1754

Freyberger Johannes ⚭ 31.08.1730, Bauer in St. Wendel
 S.v.F. Ludwig

Koop A. Katharina ⚭ 30.10.1728 in St. Wendel
 T.v.K. Peter u. M. Elisabeth Thomas, + 14.9.1793, 65 J. Wwe.

Ki.:

Joh. ⚭ 28.05.1754 oo 7.5.1789 Magdalena Gerber

Michael ⚭ 28.05.1754

Elisabeth ⚭ 29.05.1756

Katharina ⚭ 04.11.1758

Joh. ⚭ 14.03.1761

Peter ⚭ 10.06.1764

- 904 oo 16.2.1755 in Wolferding
Freyberger Peter ✕ 05.11.1733 in St. Wendel
S.v.F. Balthasar "
- Helwig A. Margaretha ✕ in Wolferding
T.v.H. ...
- 905 Ioo 13.8.1766
Freyberger Joh. ✕ 10.05.1742 in St. Wendel
S.v.F. Balthasar "
- Altmeyer A. Barbara ✕ in Gresaubach
T.v.A. ... + 12.3.1785 in St. Wendel
- Ki.:
A. Johanna ✕ 19.09.1767
Barbara ✕ 21.12.1769
Katharina ✕ 01.03.1775
Wendelin ✕ 20.10.1777
Maria Anna ✕ 21.09.1779 + 11.1.1802, ca. 20 J., ledig
- 906 IIoo 8.4.1788
Paqué Margaretha ✕ 10.12.1746 in Urweiler
T.v.P. Joh. u. Kath. Pauli - Wwe. von Peter Reuter, "
(+ 26.3.1784)
- 907 oo vor 1768
Freiberger Wendelin ✕ 30.10.1737 in St. Wendel
T.v.F. Balthasar + 11.08.1784 "
- Günther Katharina ✕ in ...
T.v.G. ...
- Ki.:
A. Margaretha ✕ 09.12.1767
Josef ✕ 07.02.1772
Michael ✕ 18.01.1776
- 908 oo 7.5.1789
Freiberger Joh. ✕ 28.05.1754 in St. Wendel
S.v.F. Joh. + u. Kath. Koop "
- Gerber Magdal. ✕ 08.11.1758 "
T.v.G. Joh. u. Elisab. Dunckel + "
- 909 + 21.2.1790 Margar?, Frau des Joh. Freiberger, St. Wendel

- 910 oo 25.6.1624
Freylings Sebastian ✕ in St. Wendel
 S.v.F. ...
Scho Katharina ✕ in Nalbach
 T.v.Sch. Michel, "
- 911 oo vor 1694
Freis Jakob ✕ in Deidesfeld
 S.v.F. ... wohnhaft in Furschweiler
 + 23.1.1729 Joh. Freß, "
Schad Agnes ✕ in
 T.v.Sch. ...
Ki.:
 Wendel ✕ 11.04.1694
 Joh.Philipp ✕ 24.05.1695
- 912 oo vor 1721
Freis Philipp ✕ um 1685 in Furschweiler
 S.v.F. ... + 25.2.1735, 50 J. "
Freis Angela ✕ in ... "
 T.v.F. ... + 6.1.1752
Ki.:
 Elisabeth Magd. ✕ 14.08.1721
 M. Angela ✕ 01.08.1729
- 913 + 11.6.1742 Elisabeth Freis, Furschweiler
- 914 + 15.1.1758 Angela Freis, ca. 80 J., Reitscheid
- 915 oo 16.2.1752
Freyd/Freudt Lorenz ✕
 S.v.F. ...
Wagner Margaretha ✕ in Breiten
 T.v.W. ... + 20.2.1785, Wwe. "
Ki.:
 Margaretha ✕ oo 19.8.1783 Theobert Krein

916 oo 18.1.1724

Frick oder Frich Joh. ⚭ in Bobenheim/Pfalz
S.v.F. ...

Huber Katharina ⚭ in Dakkerum?/Pfalz
T.v.H.

Trauzeuge: Franz Huber

917 oo vor 1582

Frederichs/Friedrich Claß/Nikolaus ⚭ ... in Urweiler
S.v.F. ...

..... Margaretha ⚭
T.v. ...

Ki.:

Paten:

Theobald ⚭ 10.11.1581 Theobald Paul u. Margar., Frau von
 Baßen Mattheus

Wendelin ⚭ 15.04.1587 Wendel Schwan, So. v. Hans Schwan,
 Urweiler, u. Barbara, Frau von
 Theobald , Urweiler

918 oo 21.9.1660

..... Friedrich, ein Fremder von Falckenheim ⚭
S.v. ...

..... Apollonia ⚭
T.v.

- eine Witwe aus Wallerfangen -

919 oo 4.3.1680

Friederichs Jakob ⚭ in St. Wendel
S.v.F. + vor 1729

Haubert/Haubrichs Gertrud ⚭ in Pluwig, Bistum Trier
T.v.H. + 27.5.1729, Witwe in St. Wendel

Ki.:

Joh. ⚭ oo 23.11.1709 M.Katharina Weiß

920 + 27.3.1707 Wilhelm Friedrich, ca. 27 Jahre alt, St. Wendel

921 Ioo 17.4.1708

Friedrich Sebastian ⚭ in St. Wendel
S.v.F. Jakob+ u. M. Scheffler+ + 7.5.1741 "

Löb/Lieb Elisabeth ⚭ in Hoppstädten
T.v.L. Daniel u. Eva Kathar. + 29.4.1710 " St. Wendel

Trauzeugen: Wilhelm Berus u. Sebastian Scheffler und
Joh. Demuth

922 IIoo 29.4.1710

Minheim Agatha ⚭ um 1673 in St. Wendel
T.v.M. Franz+, Schöffe, u. Kath.+ + 5.1.1743, ca. 70 J.

923 oo 23.11.1709

Friedrich Joh. ⚭ + 15.2.1745 in St. Wendel
S.v.F. Jakob+ u. Gertrud Hauptert "

Weiß M. Katharina ⚭ um 1690 + 6.7.1735, in "
T.v.W. Michael+ u. Barb.Theobald 45 J.

Ki.:

Katharina ⚭ um 1710 oo 15.11.1735 Michael Keller

Joh. ⚭ 29.12.1711

Anna Maria ⚭ 17.09.1713 oo vor 1734 Bernhard Riotte, Ww.

M. Elisabeth ⚭ 12.11.1716

Michael ⚭ 21.02.1720 oo 4.2.1750 M. Barbara Angel

Susanna ⚭ 17.02.1722 oo 8.5.1749 Peter Lieb

Agatha ⚭ 07.11.1723

Barbara ⚭ 09.07.1725

M. Magdalena ⚭ 22.12.1727

Joh. Peter ⚭ 16.07.1730

924 oo 4.2.1750

Friedrich Michael ⚭ 21.02.1720 + 4.3.1771 in St. Wendel
S.v.F. Joh. u. M.Kath. Weiß "

Angel M. Barbara ⚭ um 1731 in Urweiler
T.v.A. Anton + 9.12.1781, Wwe. "

Ki.:

M. Barbara ⚭ 24.06.1751

Margaretha ⚭ 08.02.1753 Ioo vor 1775 Joh. Nuss/Noss

Michael ⚭ 28.10.1754 oo 3.3.1783 Wendelin Langendörfer
Johanna Trapp

Joh. ⚭ 30.01.1757 oo 29.1.1788 Magd. Langendörfer

Jakob ⚭ 20.11.1759

Wendelin ⚭ 28.08.1762 + 2.7.1777

925 oo 3.3.1783

Friedrich Michael ⌘ 28.10.1754 + 26.4.1796 in Urweiler
 S.v.F. Michael+ u. Barbara Angel+ "

Trapp Johanna ⌘ in Remmesweiler
 T.v.T. Jakob+ i. Kath. Kimmel "

926 oo 29.1.1788 - Disp. vom 3. Grad

Friedrich Joh. ⌘ 30.01.1757 in Urweiler
 S.v.F. Michael+ u. Barbara Angel "

Langendörfer Magdalena ⌘ 14.12.1769 in "
 T.v.L. Jakob u. Elisabeth Geyer+ "

927 oo vor 1722

Fries ⌘ wohnhaft in St. Wendel
 S.v.F.

Klemm Margaretha ⌘ in ...
 T.v.K. ...

Ki.:

Heinrich ⌘ 05.05.1722

928 oo 22.7.1756 - s. Nr. 1309 FB Bliesen I

Fries? oder Tres/Treis/Theis? Peter, Schafhirt in Heister
 S.v. ⌘ in Reichenbach

Grambo A. Katharina ⌘ 17.03.1737 in Namborn
 T.v.G. Joh. u. M. Elisabeth "

929 oo vor 1704

Fritz Joh., der Schwiegersohn vom Huter, ⌘ ... in ...
 S.v.F. ... + 28.4.1739 in Roschberg

Münster Elisabeth ⌘ um 1678 in ...
 T.v.M. Nikol. u. Kath. Weber + 2.12.1730, 52 J. "

Ki.:

Elisabeth ⌘ 23.10.1703 oo 3.2.1728 Peter Haßdenteufel

Agnes ⌘ um 1705 oo 3.2.1728 Joh. Nikol. Marx

Anna Maria ⌘ 03.05.1707

A. Angela ⌘ ... oo 2.5.1741 Joh. Rammacher

Susanna ⌘ 22.05.1714

M. Rosina ⌘ 04.03.1718

930 + 22.10.1719 Joh. Baptist Fritz, St. Wendel

931 oo vor 1742

Fritsch J. Georg ✕
S.v.F.wohnhaft in Eisweiler.... Margaretha ✕
T.v.Ki.:

Joh. ✕ 30.09.1742

932 oo 23.8.1785

Fuchs Nikolaus ✕ um 1753 in Uchtelfangen, Pf. Eppelborn
+ 28.10.1801, ca. 48 J., Kuhhirte in Alsfassen
S.v.F. Nikolaus u. Katharina CantonSchmidt Klara ✕ 21.06.1761 in Alsfassen
T.v.Sch. Simon u. Anna Schubmehl "933 + 22.1.1726 M. Elisabeth, Frau des Kuhhirten Servatius Fuchs
in Hofeld aus Nennig, 38 J. alt

934 oo im Juni 1724 - s. Nr. 309 FB Bliesen I

Funck Nikolaus ✕ 23.06.1697 "enigine frugi" in Bliesen-Osenbach
S.v.F. Nikolaus u. A. Maria Münster " "Steinbach Margaretha ✕ um 1695 in ^{Güdesweiler} ab 1725 in St. Wendel
T.v.St. Kaspar Friedrich u. Elisabeth + 22.8.1777, 82 J., Wwe.Ki.:

Margaretha ✕ 06.03.1725

M. Elisabeth ✕ 14.02.1727

Maria ✕ 18.08.1729 oo 30.1.1776 Jakob Bäumgen

Johanna ✕ 18.01.1733

Anna ✕ 01.06.1739

935 oo vor 1728 - s. Nr. 307 FB Bliesen I

Funck Thomas ✕ 30.07.1698 in Güdesweiler ab 1730 in Breiten
S.v.F. Joh. u. M. Kath. Müller ab 1734 in Hofeld.... M. Katharina ✕
T.v.Ki.:

Johannes ✕ 23.06.1728 in Güdesweiler

Joh. Adam ✕ 18.11.1742 " "

Joh. Nikolaus ✕ 13.04.1730

Joh. ✕ 15.11.1734

Anna Maria ✕ 09.02.1736

Peter ✕ 08.03.1739

936 oo 26.1.1740

Funck Christian, Zimmermeister, ✕ ... in Heimbach, Pfarrei
 S.v.F. ... Bleiderdingen/Hoppstädten

Bauer M. Elisabeth ✕ 16.04.1718 + 16.10.1792 in St. Wendel
 T.v.B. Kasimir u. A. Katharina Riger "

Ki.:

A. Margaretha ✕ 26.08.1741

Joh. ✕ 23.02.1744 oo 8.7.1765 M.Kath. Maltzberger

Elisabeth ✕ 21.07.1746 Kind: Jakob ✕ 27.6.1776J. Christian ✕ 11.12.1747 oo 8.9.1773 oder 4.11.1774
 Agnes Ursel oder UrschelA. Barbara ✕ 27.09.1750 Kind: Karl Friedrich ✕ 26.10.1774

Josef ✕ 16.10.1752

Katharina ✕ 21.10.1754 oo 23.4.1782 Joh. Schwendler

Peter ✕ 16.10.1756

Magdalena ✕ 29.01.1759

937 oo 8.7.1765

Funck Joh. ✕ 23.02.1744 in St. Wendel
 S.v.F. Christian u. M. Elisabeth Bauer "

Maltzberger M. Katharina ✕ in "
 T.v.M. ...

Ki.:

Joh. Friedrich ✕ 07.10.1765

M. Magdalena ✕ 08.12.1768

938 oo vor 1776 (1774)

Funck Christian, Zimmermeister, ✕ 11.12.1747 in St. Wendel
 S.v.F. Christian, " + 15.03.1777 in Breiten

Ursel Agnes ✕ 10.06.1741 in Breiten
 T.v.U. Jakob u. Susanna Schneider "

Ki.:

Heinrich ✕ 13.05.1776

- 939 oo 2.2.1784 - Zuweisung nach Bliesen, und Nr. 310 FB Bliesen -
Funck Theodor/Dietrich ✕ 19.02.1760 in Bliesen
S.v.F. Nikolaus+ u. Kath. Wagner "
- Schwan Angela ✕ 19.01.1761 in Mausbach
T.v.Sch. Georg+ u. Barbara Bick "
- 940 oo 3.2.1789 - s. Nr. 316 FB Bliesen I
Funck Matthias ✕ 18.09.1764 in Niederhofen/Bliesen
S.v.F. Nikolaus+ u. Katharina Wagner "
- Gillen Katharina ✕ 18.07.1758 in Hofeld
T.v.G. J. Jakob u. Katharina Klein "
- 941 oo 27.6.1719
Funkrich Peter ✕ in Neunkirchen
S.v.F. Lorenz+ "
- Mees A. Maria ✕ 03.10.1698 in St. Wendel
T.v.M. Quirinus u. Margaretha "
- 942 oo 10.1.1696 Trauzeugen:
Fuhs Matthäus ✕ in Heispach - sein Schwager J. Adam
S.v.F. ... Wilhelm und Gottfried Bill
- Backen M. Angela ✕ in Roschberg
T.v.B. ...
- 943 oo vor 1729
Furst Andreas ✕
S.v.F. ... wohnhaft in Furschweiler
 Ursula ✕
T.v. ...
Ki.:
Annæ Katharina ✕ 25.06.1729

944 oo 15.9.1716

Gansen Joh. ⚭ in Neumagen
 S.v.G. Matthias u. Klara Holtz+ "

Leonard Anna ⚭ ... in Urweiler
 T.v.L. Michael u. A. Katharina "

Ki.:Apollonia ⚭ 11.08.1717 (Vater: Martin Gans)

945 oo 1.10.1716

Gansen Peter ⚭ ... in St. Wendel
 S.v.G. ...

Marterstetter M. Magdalena ⚭ in
 T.v.M. ...

Ki.:

M. Magdalena ⚭ 22.01.1718

946 oo 8.6.1723

Ganß Joh. Arnold ⚭ ... in Sötern, seit 1717 als Knecht
 S.v.G. ... in St. Wendel

Reiser Barbara ⚭ ... in "
 T.v.R. ...

947 Anm.: ⚭ 15.2.1716 M. Elisabeth Reiser, uneheliche Tochter
 von Barbara Reiser; Vater ist ein Diener
 am Fürstenhof zu Zweibrücken.

948 + 22.12.1738 A. Margaretha Carosse (siehe Garos)

Anm.: Amtmann Gattermann war im 18. Jahrhundert für das
 Schulwesen in St. Wendel zuständig. Seine Berichte
 werden im St. Wendeler Stadt-Archiv aufbewahrt.

949 oo 7.1.1715

Geibel oder Gebel Bernhard ⚭ in Reisdorf/Luxemburg
 S.v.G. ...

..... A. Sophia ⚭
 T.v. ...

- Witwe von Joh. Mons, Alsfassen -Ki.:

Katharina ⚭ 14.03.1718

950 oo 23.11.1734

Gebel J. Jakob ✕ in Niedergailbach
S.v.G. ... + 14.9.1789, Witwer in St. Wendel

Müller Elisabeth ✕ 23.09.1701 in der Niederweiler Mühle bei
T.v.M. Bartholomäus u. M. Elisabeth Wesemann St. Wendel
 + 10.2.1736 in Urweiler

Ki.:

Joh. ✕ 09.07.1736 (Mutter: A. Barbara)

Katharina ✕ ... + 24.1.1802, ca. 75 J., ledig

951 oo 6.1.1643

Geyer J. Peter ✕ in Koblenz
S.v.G. ...

Cuolmann(in) Johanna ✕ ... in St. Wendel
T.v.C. ...

- Witwe von Joh. Hermanni aus Neeff -

952 oo vor 1706

Geiger Joh. ✕ z.Zt. in St. Wendel
S.v.G. ...

Bettinger Ottilia ✕ in Fürth/Ostertal
T.v.B. ... "

Ki.:

A. Elisabeth ✕ 16.09.1706 Pa: Christian Krempf u. A. Elisabeth
 Bettinger, beide von Fürth

953 oo 20.11.1639

Gelzleichter (Geltzinger) Matthias ✕ ... in Oberkirchen
S.v.G. ...

Chirurgus Barbara ✕ ... in St. Wendel
T.v.Ch. Peter "

Ki.:

Peter ✕ 21.02.1644 Pa: Peter Chirurgus sive Organista in
 St. Wendel, und A. Katharina, Witwe
 von Sebastian Branbeck

Nikolaus ✕ 09.09.1646 " Nik. ..., Oberkirchen, z.Zt. Knecht
 in Tholey, und Katharina, Frau von
 Joh. Schweitzer

954 + 6.1.1726 N.N., ein Mann aus Gehweiler, 105 Jahre alt

955 oo 27.2.1699

Gemeiner J. Georg ✕ Witwer aus Illingen
S.v.G. ...

Schneider M. Katharina ✕ ... in St. Wendel
T.v.Sch. Wendel u. Maria "

956 oo 2.6.1711

Gendt/Gent Joh. ✕ Witwer in Alsweiler
S.v.G. ...

.... M. Philippina ✕ um 1656 in St. Wendel
T.v. + 22.6.1746, ca. 90 J. "
 - Witwe von Ludwig Dalier -

957 oo 27.11.1736 - s. Nr. 323 FB Bliesen I

Gent Peter ✕ in Alsweiler
S.v.G. ... wohnhaft in Bliesen

Weichel A. Margaretha ✕ ... in Otzenhausen
T.v.W. ...

Ki.:

Peter ✕ 26.01.1739 Ioo 7.8.1782 Katharina Thiel
 IIoo 12.2.1795 Katharina Sauer

958 Ioo 7.8.1782 - Zuweisung nach Bliesen

Gent Peter ✕ 26.01.1739 in Bliesen
S.v.G. Peter u. Margaretha Weichel+ "

Thiel Katharina ✕ 01.12.1739 in Heisterberg
T.v.Th. Joh. u. Sophia Massing "
 - Witwe v. Joh. Ohlmann, Heisterberg -
 (+ 3.1.1781 in ")

959 IIoo 12.2.1795

Sauer Katharina ✕ 25.12.1732 in Wolfersweiler
T.v.S. Nikolaus u. Anna Maria "

- Witwe des Joh. Naumann, Namborn -

- 960 + 9.1.1810 Felix Galliezzo, 73 J. alt, geb. in Brolo,
Dept. Della Gogna/Italien, Witwer von Theresia
Fautina
- 961 + 7.2.1811 Christoph Ganloff, 71 J. alt, Tagelöhner und
Witwer von Helena Wolf; seit mehreren Jahren
sich hier in St. Wendel aufhaltend
- 962 + 20.5.1715 Peter Gerber, 70 Jahre alt, St. Wendel
- 963 Ioo 29.4.1749
Gerber Joh., Schuster, ✕ in Uchtelfangen
S.v.G. + 24.3.1790 " St. Wendel
Dunckel M. Elisabeth ✕ 7.4.1724 " St. Wendel
T.v.D. J. Peter + vor 1764 " "
- Ki.:
 Barbara ✕ 13.03.1750 oo 18.6.1776 Balthasar Catholi
 J. Jakob ✕ 16.09.1751 oo 18.9.1775 A. Maria Bermann
 Nikolaus ✕ 25.12.1753 oo 26.6.1777 A. Maria Koop, Alsfassen
 Joh. ✕ 12.08.1756 oo 13.2.1781 A. Maria Kuhn, Lebach
 Magdalena ✕ 08.11.1758 oo 7.5.1789 Joh. Freyberger
 Joh. Georg ✕ 13.10.1760 oo 26.1.1790 A. Barbara Münster, Mausch
 bach
- 964 IIoo 6.2.1764
Thiel/Diel M. Katharina ✕ um 1731 in Niederkirchen
T.v.Th. ... + 7.12.1807, 76 J. Wwe. in St. Wendel
- Ki.:
 Michael ✕ 15.11.1764
 Elisabeth ✕ 19.03.1767
 Margaretha ✕ 01.05.1769 oo 9.10.1787 Theodor Müller
 Anna Maria ✕ 12.04.1772
- 965 oo 18.9.1775
Gerber Jakob ✕ 16.09.1751 in St. Wendel
S.v.G. Joh. u. Elisab. Dunckel+ "
Bermann A. Maria ✕ in Merchweiler/Illingen
T.v.B. Joh.+ u. Katharina Nau "

966 oo 26.6.1777

Gerber Nikolaus ✕ 25.12.1753 + 30.1.1807 in St. Wendel
 S.v.G. Joh. u. Elisabeth Dunckel Kuhhirten in Alsfassen

Koop Anna Maria ✕ 09.09.1756 + 6.1.1807 in St. Wendel
 T.v.K. Joh. u. A. Maria Juncker in Alsfassen

Ki.:

Nikolaus ✕ 28.12.1777

Joh. ✕ 01.10.1780

967 oo 13.2.1781

Gerber Joh. ✕ 12.08.1756 + 30.12.1810 in St. Wendel
 S.v.G. Joh. u. Elisabeth Dunckel+ Schuster " "

Kuhn Anna M. ✕ ... in Lebach
 T.v.K. Heinrich+ u. Gertrud Collet+ "

968 oo 26.1.1790

Gerber Joh. Georg ✕ 13.10.1760 in St. Wendel
 S.v.G. Joh. u. Elisabeth Dunckel+ "

Münster A. Barbara ✕ 19.02.1761 in Mauschbach
 T.v.M. Jakob+ u. Anna Eva Schneider+ "

969 oo vor 1716

Gerbet Bernhard ✕ in Alsfassen
 S.v.G. ...

Mons A. Sophia ✕
 T.v.M. ...

Ki.:

M. Margaretha ✕ 03.03.1716

970 Ioo 27.8.1679

Gerdong/Gerdon Peter ✕ ... in "Kleinnen"/Land Lüttich-Belgien
 S.v.G. Peter " wohnhaft in Urweiler

Geredß Margaretha ✕ ... in "Ketheniß" + vor 20.4.1681
 T.v.G. Joh. " in Urweiler

971 IIoo 20.4.1681

Enkirch Rosina ✕ um 1650 in Breiten

T.v.E. Martin u. Anna M. Libinne

Ki.:

Peter ✕ um 1691 oo 14.2.1708 Elisabeth Baltes

Sebastian ✕ 15.06.1692

Anna Maria ✕ 15.09.1698

972 + 16.7.1718 Berdon/Gerdon ... , ein Bürger in St. Wendel,
er ist ertrunken.

973 oo 14.2.1708

Gerdon Peter ⚭ um 1691 + 29.3.1731, ca. 40 J. in Breiten
S.v.G. Peter u. A. Rosina Enkirch "

Baltes Elisabeth ⚭ vor 1690 + 11.2.1744 in "
T.v.B. Sebastian u. Anna Maria Embser "

Ki.:

Elisabeth ⚭ 12.05.1709

Wendelin ⚭ oo 13.10.1744 Elisabeth Riefer, Alsfassen

M. Angela ⚭ 29.01.1713

Joh. ⚭ 23.05.1714

Susanna ⚭ 15.01.1716 oo 28.1.1738 Wilhelm Creutz

Joh. Peter ⚭ 02.03.1717 +

Joh. Peter ⚭ 25.02.1719

J. Bernhard ⚭ 27.02.1720 oo 12.2.1743 Anna Maria Hertz

Irmina ⚭ 08.03.1722

A. Katharina ⚭ 16.02.1725

Susanna ⚭ 21.02.1727 oo 1.11.1761 Nikolaus Neumer

Anna Klara ⚭ 05.01.1729 oo 22.7.1756/13.10.1757 Joh. Ebener

974 oo 12.2.1743

Guerdon J. Bernhard ⚭ 27.02.1720 + 19.4.1749, Ww. in Breiten
S.v.G. Peter u. Elisabeth Baltes "

Hertz Anna Maria ⚭ 01.02.1712 + 13.2.1746 in St. Wendel
T.v.H. Joh. u. Barbara Voltz bei der Niederkunft "

Ki.:

Wilhelm ⚭ 09.04.1744

Angela ⚭ 10.02.1746 + 1.12.1776, ledig, in Alsfassen

Margaretha ⚭ 10.02.1746

Anm.: + 8.12.1776 Katharina Gerdong, Breiten ---

975 oo 13.10.1744

Guerdon Wendelin ⚭ in Breiten

S.v.G. Peter u. Elisabeth Baltes "

Riefer M. Elisabeth ⚭ 21.03.1722 in Alsfassen

T.v.R. Peter u. A. Barbara + 6.2.1783, Wwe. " Breiten

Ki.:

Barbara ⚭ 03.01.1746 oo 11.2.1782 Wendelin Marx

Peter ⚭ 16.09.1747 oo 1771 Kath. Lauterborn

- 982 oo 19.1.1706 - s. Nr. 490 FB Oberkirchen I
Geret/Gierend Michael ☒ in Reitscheid
 S.v.G. Barthel+ u. Agnes Schad "
- Schwan Agnes ☒ in Grügelborn
 T.v.Sch. J. Wilhelm+ u. Elisabeth+ "
 - 7 Kinder -
- 983 + 20.2.1748 J. Georg, der Schweinehirte in Hofeld, von einem
 Baum gefallen - tot.
- 984 oo vor 1729
 Gerhard ☒
 S.v. wohnhaft in Mausbach
 Katharina ☒
 T.v.
Ki.:
Simon ☒ 26.09.1729
- 985 oo 25.1.1780
Gerhard Heinrich, Synodale, Leinenweber und Tuchmacher
 S.v.G. Peter u. M. Kath. Hompaß? aus Bledesbach bei Kusel
Hallauer Susanna ☒ 10.11.1753 + 28.11.1807 in St. Wendel
 T.v.H. Jakob u. Angela Born "
- Ki.:
 Anna Maria ☒ 25.10.1780
- 986 + 17.1.1781 J. Adam Gertner, Hirte in Heisterberg
- 987 oo 28.9.1751
Gerolt Joh. ☒ in "Milbach" Mühlbach
 S.v.G.
Koop Elisabeth ☒ 30.12.1720 in Alsfassen
 T.v.K. Dominik u. A. Barbara Riefer "
- 988 oo 1663
Geßener/Gessner Adam ☒
 S.v.G.
 Barbara ☒
 - Witwe von Wilhelm Baltes, St. Wendel -

- 989 oo 10.2.1760
Gessner Peter ⌘ ... in Alsweiler
 S.v.G. ...
May Barbara ⌘ ... in Urweiler
 T.v.M. ...
- 990 oo 25.1.1762 / 10.11.1761
Gessner Nikolaus ⌘ ... in Alsweiler
 S.v.G. ...
Greiff Anna Maria ⌘ 30.11.1739 in St. Wendel + 5.3.1791, Ww
 T.v.G. Michael u. Magdalena Jost
Ki.:
 M. Magdalena ⌘ 18.11.1762 oo 1.9.1789 Franz Karl Weisgerber
 + 05.01.1807 bei der Niederkunft in St. Wendel
 Nikolaus ⌘ 12.02.1764
 Josef ⌘ 27.11.1765
 Wendelin ⌘ 04.07.1767
 Katharina ⌘ 21.06.1769
 Michael ⌘ 10.10.1772 Pa: Kath. Gessner, Alsweiler
 Barbara ⌘ 12.12.1773
- 991 oo vor 1722
Giesen Joh. ⌘ in Schleiden
 S.v.G. ...
Pirrong A. Elisabeth ⌘ ... in Madert bei Trier,
 T.v.P. ... Eheleute wohnen seit einige Jahren in
St. Wendel
Ki.:
 Susanna ⌘ 04.11.1721
 M. Barbara ⌘ 10.05.1723
 A. Margaretha ⌘ 18.02.1725
- 992 oo vor 1698
Gillen Wilhelm ⌘
 S.v.G. ... wohnhaft in Eisweiler
Bauer Anna Maria ⌘ ...
 T.v.B. ...
Ki.:
 M. Magdalena ⌘ 1698 oo 5.5.1718 Daniel Bauer
 Maria ⌘ 18.05.1707
 Margaretha ⌘ um 1710 oo 28.1.1738 Peter Simon

993 oo 1.3.1707

Gillen Joh. ⚭ + 18.1.1747 in Eisweiler
 S.v.G. Matthias+ u. Maria "

Massing A. Maria ⚭ um 1678 + 20.12.1760, 82 J. in Heisterberg
 T.v.M. Christoffel u. Katharina Selbach+ "

Ki.:

Christoph ⚭ 06.06.1712 oo 28.1.1738 Kath. Schmitt, Freisen

Johanna ⚭ 22.10.1714

A. Margaretha ⚭ 23.03.1716

Joh. ⚭ 09.04.1718 oo 21.1.1738 Angela Klein

994 oo 10.2.1722

Gillen Peter ⚭ in Eisweiler
 S.v.G. ...

Massing A. Margaretha ⚭ in Heisterberg
 T.v.M. Christoph "

Ki.:

Nikolaus ⚭ 10.12.1722 + 12.4.1742, 20 J.

Joh. ⚭ 04.11.1723

J. Jakob ⚭ 03.02.1725

995 Ioo vor 1727

Gillen Joh. ⚭ + 8.1.1778, Ww., ein Greis in Heisterberg
 S.v.G. ...

... A. Marg. ⚭ ...

Ki.:

Christoph ⚭ 29.03.1727

Anna Maria ⚭ 01.01.1729

Wendelin ⚭ 22.10.1730 oo 22.2.1756 Anna Knüppel/Kneppel,
 Nonnweiler

996 IIoo 22.1.1737

Hansen Elisabeth ⚭ in St. Wendel
 T.v.H. ...

997 oo 28.9.1728

Gillen Nikolaus ⚭ in Urweiler
 S.v.G.

.... M. Elisabeth L. ⚭ in Hoppstädten
 T.v. ...

998 oo vor 1730

Gillen Matthias ⚭ in Eisweiler
 S.v.G.

..... Anna Maria ⚭ ab 1734 in Roschberg
 T.v. + 15.11.1778 oder 12.3.1759, 82 J. in Eisweiler

Ki.:

M. Magdalena ⚭ 20.11.1729 oo 25.11.1749 Joh. Bick

Joh. ⚭ 08.10.1731

J. Peter ⚭ 11.01.1734 Ioo 2.5.1759 Katharina Rech
 IIoo vor 1769 Kath. Balloff

Christoph ⚭ 25.08.1736 oo 26.8.1761 Magdalena Backes

Anna Maria ⚭ 22.02.1739 oo 27.2.1764 Peter Voltz

999 oo vor 1732

Gillen/Gilles Stephan ⚭ um 1701 in St. Wendel
 S.v.G. + 20.4.1741, 40 J. "

..... A. Katharina ⚭
 T.v.

Ki.:

Franz Anton ⚭ 09.06.1732

1000 oo 21.1.1738 in Bliesen

Gillen Joh. ⚭ 09.04.1718 in Eisweiler
 S.v.G. Joh. + 24.02.1745 in "

Klein Angela ⚭ ... in Namborn
 T.v.K.

Ki.:

Joh. ⚭ 11.11.1740 +

Joh. ⚭ 31.10.1741

Peter ⚭ 10.06.1744

1001 + 11.11.1751 Joh. Gillen, Eisweiler ---

1002 + 7.11.1753 Joh. Gillen, Eisweiler ---

1003 oo 28.1.1738

Gillen Christoph ✕ 06.06.1712 in Eisweiler
 S.v.G. Joh. u. Maria Massing, + 19.3.1746 " "

Schmitt Katharina ✕ ... in Freisen
 T.v.Sch. ... + 24.10.1746, Witwe in "

Ki.:

Nikolaus ✕ 16.10.1746

1004 oo vor 1748

Gillen Matthias ✕ in Eisweiler
 S.v.G. + 9.6.1775 " "

.... Barbara ✕ " "
 T.v. +22.1.1790, Witwe " "

Ki.:

Joh. ✕ 30.03.1748

Anna Maria ✕ 30.09.1750 oo vor 1769 Peter Breit

1005 oo 27.1.1750 - s. Nr. 334 FB Bliesen I

Gillen J. Jakob ✕ in Hofeld
 S.v.G. ... + vor 1778

Klein Katharina ✕ 30.12.1719 in Bliesen
 T.v.K. Joh. u. Maria "

Ki.: 7 Kinder in Bliesen geboren

Katharina ✕ 18.07.1758 oo 3.2.1789 Matthias Funck, Bliesen

1006 oo 22.2.1756 oder 13.2.1757

Gillen Wendelin ✕ 22.10.1730 in Heisterberg
 S.v.G. Joh. u. A. Margaretha

Knüppel Anna ✕ in Nonweiler
 T.v.K.

Ki.:

Joh. ✕ 22.07.1759 Pa: Kath. Welcker, Kirn
 oo 25.02.1781 A. Margaretha Klemm

Maria ✕ 22.11.1762 oo 10.2.1784 Jakob Schad, Roschberg

M. Anna ✕ 15.12.1765

Katharina ✕ 04.02.1769

Magdalena ✕ 01.11.1772 oo 23.2.1789 J. Jakob Egeler

Wendelin ✕ 24.05.1776 - die Taufe erfolgte in Namborn -

Peter ✕ 06.06.1779

1007 Ioo 2.5.1759 - s. Nr. 335/336 FB Bliesen I

Gillen J. Peter ⌘ 11.01.1734 in Eisweiler ab 1768 in Hofeld
S.v.G. Matthias + 21.09.1791 in Hofeld oder
 + 03.03.1786, 50 J. in Mauschbach?

Rech Katharina ⌘
T.v.R. ... + vor 1773
 - Witwe des Matthias Gillen, Bliesen -

Ki.:

Barbara ⌘ 01.01.1766 oo 25.5.1787 J. Bick, Ww.

Katharina ⌘ 07.09.1768

- weitere Kinder in Bliesen beurkundet -

1008 IIoo vor 1769

Balloff Katharina ⌘ in Hofeld
T.v.B. ... + vor 1779 "

Ki.:

A. Sophia ⌘ 24.05.1773

Peter ⌘ 08.02.1776

1009 IIIoo 26.4.1779 - Zuweisung zur Pf. Mettnich/Primstal

Gillen Peter, Witwer in Hofeld

Leibfried Maria ⌘ 13.04.1749 in Mühlfeld/Mettnich
T.v.L. Joh. u. Angela Theobald + "

1010 oo 26.8.1761

Gillen Christoph ⌘ 25.08.1736 in Eisweiler
S.v.G. Matthias

Backes Kath. Magdalena ⌘ in Theley
T.v.B. ...

Ki.:

Joh. ⌘ 10.10.1763 +

Joh. ⌘ 10.10.1766 + 20.1.1786, ledig

Wendelin ⌘ 11.01.1769

Anna Maria ⌘ 08.07.1771 oo 16.1.1787 Nikolaus Becker

Elisabeth ⌘ 10.08.1774

Katharina ⌘ 02.04.1777

Jakob ⌘ 19.07.1779

- 1011 oo vor 1766
Gillen Peter ✕ in Hofeld
 S.v.G. ...
 Barbara ✕ ...
 T.v. ...
Ki.:
 Margaretha ✕ 20.10.1765
- 1012 oo vor 1771
Gillen Joh. ✕ in Hofeld
 S.v.G. ...
 ... Katharina ✕
 T.v. ... + 27.10.1778 " "
Ki.:
 Anna Maria ✕ 24.03.1771
- 1013 oo 25.2.1781 - Zuweisung nach Wolfersweiler -
Gillen Joh. ✕ 22.07.1759 in Heisterberg
 S.v.G. Wendelin u. Anna Knüppel "
Klemm A. Margaretha ✕ ... in Wolfersweiler
 T.v.K. Peter u. Katharina "
- 1014 + 22.1.1733 Gillenberg Veronika Kath., 22 J., Alsfassen
- 1015 oo vor 1761
Gimmeler Joh. ✕ in ... zur Zeit Viehhirten in Born
 S.v.G.
 ... Katharina ✕
 T.v. ...
Ki.:
 Katharina ✕ 10.02.1761

1016 oo 21.7.1636

Glaser Matthias ✕
S.v.G.in St. Wendel..... Katharina ✕
T.v.

"

- Witwe von Matthias Diel/Thiel -

Ki.:Walburgis ✕ ... oo 23.4.1662 Joh. Schöner aus dem Dorf
Mößdorf/Luxemburg

1017 oo vor 1697

Gläßer Peter ✕
S.v.G.in Pinsweiler..... Lucia ✕
T.v.Ki.:

Anna Maria ✕ 1697

1018 oo vor 1738

Glettner/Cletner/Klettner Joh. Georg ✕ um 1713 in ...
S.v.G. + 28.2.1754 J. Georg Klettner, ca. 41 J. alt,
in St. Wendel..... A. Sophia ✕
T.v. + 27.2.1751

"

Ki.:

M. Elisabeth ✕ 19.06.1738

Ferdinand Jos. 18.03.1741

Joh. ✕ 24.01.1744

J. Georg ✕ 09.03.1748

1019 oo vor 1747

Glettener Gerhard ✕
S.v.G.in Hofeld..... Anna Maria ✕ + 27.4.1749
T.v.

" "

Ki.:

Magdalena ✕ 28.03.1747

1020 oo vor 1716

Goré Joh., Maurermeister, ☒ in
 S.v.G.

N.N.

Ki.:

Joh. Michael ☒ 29.09.1716 in Dörrenbach

1021 oo 15.5.1671

Gorig Joh. ☒
 S.v.G.

z.Zt. in St. Wendel

... M. Katharina ☒
 T.v.

1022 oo vor 1776

GoBeler Franz, Kaiserl. Unteroffizier, ☒ in ...
 S.v.G.

Schacher(in) Anna Maria ☒ ex Admund in Styria
 T.v.Sch. z. Zt. in St. Wendel

Ki.:

Franz Josef ☒ 19.08.1776

1023 + 1.5.1719 Gottfried aus Furschweiler ----

1024 Anm.: Zuwanderer im 15. Jahrhundert:Greser von Urweiler

1025 oo vor 1626

Graeser Theobald ☒
 S.v.G.

in St. Wendel

... Margaretha ☒
 T.v.

"

Ki.:Paten:Peter ☒ 01.05.1626 Peter Voltz u. Barbara, Frau von
 Nikolaus SchwanChristoph ☒ 10.05.1627 Christoph Clauß u. Angela, Frau von
 Wilhelm LauxSebastian ☒ 09.05.1630 Herr Sebastian Cordo, Kaplan der sel.
 Jungfrau Maria, u. M. Figulus, To. von
 Sebastian Figulus, Niederweiler/St.We.

1026 Ioo vor 1699

Grave/Graffe J. Ludwig ✕ um 1656 in ...
S.v.G. ... + 12.10.1740, 84 J. in St. Wendel

Wingh Barbara ✕ 26.03.1659 " "
T.v.W. Joh. u. Beatrix Diell/Thiel, "

Ki.:

J. Wilhelm ✕ 25.12.1698

Anton ✕ 25.12.1698

J. Simon ✕ 27.10.1700

1027 IIoo 30.10.1715

Hansen Elisabeth ✕ in Fritzdorf bei Meckenheim
T.v.H. ...

Ki.:

Magdalena Agatha ✕ 19.08.1716

J. Ludwig ✕ 30.09.1718

Bernhard ✕ 20.01.1722

Agnes ✕ 20.01.1722

Sebastian ✕ 19.05.1724

A. Margaretha ✕ 27.01.1727

1028 IIoo 5.7.1706

Graff Joh. ✕ Ww. von Margar. Berus, St. Wendel
S.v.G. ...

Ritter A. Katharina ✕ um 1650 in Malborn
T.v.R. ...

- Wwe. von Melchior Pistor, " -

Trauzeugen: Wilhelm Berus, Urweiler u. J. Clem, St. WendelAnm.: Kind aus Ioo vor 1680 mit Margar. Berus:

Agnes ✕ um 1680 Ioo 22.11.1705 Michael Keller, Ww.
 IIoo 7.11.1708 Wendelin Schmidt

1029 oo 3.11.1633 - Spons. am 9.10.1633

Grass Joh. ✕ in St. Wendel
S.v.G. Joh.

Simonis Angela ✕ in Marpingen
T.v.S. Michaelis aus Marpingen, eine Magd des Praetors
 Leonhard Dhamian

- 1030 Ioo vor 1630
Graß Jakob ✕ in St. Wendel
S.v.G. ...
 Elisabeth ✕ + 1666 "
T.v. ...
Ki.:
 Franz ✕ oo 19.1.1649 Barbara Wagner, Kalmesweiler
 Anna Klara ✕ 05.11.1658 Pa: Klara, Frau v. Michael Alsfasser ...
- 1031 IIoo vor 1667
 Maria ✕ in St. Wendel
T.v. ...
Ki.:
 Simon ✕ 12.10.1666
Anm.: + 21.9.1728 J. Cras, 86 J. in St. Wendel
- 1032 oo 19.1.1649
Graß Franz ✕ in St. Wendel
S.v.G. Jakob "
Wagner Barbara ✕ ... in Calmesweiler (-Bubach)
T.v.W. Bernhard "
- 1033 oo 5.2.1726
La Grange Joh. ✕ in Saarlouis
S.v. ...
Erhard-M. Katharina ✕ in Wallerfangen
T.v.E. ...
Trauzeugen: Der Synodale und Onkel der Braut mütterlicherseits
 Joh. Nikolaus Linxweiler und der Schullehrer Joh.
 Mons.
- 1034 oo 8.10.1778 - Proklamation erfolgte auch in St. Avold -
Grandidier Gabriel ✕ in Mittersheim
S.v.G. Nik. + u. Ottilia Hermann "
Michels Katharina ✕ in Furschweiler
T.v.M. ... - Witve von Joh. Herberger -
Ki.:
 Joh. ✕ 19.12.1779

1035 oo vor 1723

Grausem Peter ✕
S.v.G. ...

aus Freisdorf

Vagabunden z.Zt. in Linxweiler.... M. Barbara ✕ ...
T.v. ...Ki.:

A. Margaretha ✕ 11.10.1722

1036 oo 8.6.1723

Greue Nikolaus ✕
S.v.G. ...in Weiler im Amt Dhaun, jetzt
Schafhirte in FurschweilerKron Maria ✕
T.v.K. ...

in Roschberg

1037 oo 18.2.1765

Greber/Grewer/Grevé Nikolaus ✕ in Konn?
S.v.G. ... Steinmetz + 30.1.1779 in AlsfassenSchmitt Margaretha ✕ um 1736, Witwe in Alsfassen
T.v.Sch. ... + 16.1.1794, Witwe, 58 J. "Ki.:Margaretha ✕ 24.07.1766 + 15.9.1788 im Hospital St. Wendel
ledig

Nikolaus ✕ 03.04.1769 + 14.2.1801, 32 J., ledig

Joh. ✕ 15.08.1773

Wendelin ✕ 25.10.1776

Michael ✕ 25.10.1776

1038 entfällt

1039 1460 wird als Schultheiß des Kurfürstl. Grundgerichts
ein Greben/Graben Peter genannt (Max Müller)1040 1513 wird im Schuhmacher-Zunftbuch der Neuansiedler
"Symet off dem Grebe"(Simon auf dem Graben) und seine
Hausfrau Kathrin, beide von Remmesweiler, genannt (M.Müller).

- 1041 im Album der Sebastianusbruderschaft finden wir folgende
Eintragungen: 1519
Johann uff dem Graben
- 1042 ... und seine Hausfrau engyn (Ännchen) 1522
- 1043 ... einen Graben Godmann 1524
- 1044 ... Peter Metzger, Graben Godmanns Sohn 1530
- 1045 ... Graben Petermann 1533
- 1046 ... Becker Hans auf dem Graben, der 1568
1593 als gemeiner Bürgermeister im
Amt war. Er war Feinbäcker und lie-
ferte 1568 das Feingebäck ins Schloß
(Max Müller)
- 1047 oo vor 1680
Gregorius Hans Jakob ☒ in St. Wendel?
S.v.G. ...
Malter Anna ☒
T.v.M. ...
- Ki.:
Barbara ☒ um 1690 oo 26.8.1710 Andreas Drees

1048 Ioo 22.11.1712

Gregorius Matthias "fast noch Kind" ✕ in Breiten
S.v.G. Hans Jakob u. Anna Malter

Nieß Magdalena ✕ "fast noch Kind" "
T.v.N. ... + 3.6.1738 bei der Niederkunft "

Ki.: (s. auch FB Bliesen I Nr. 836)

J. Heinrich ✕ 11.07.1713

M. Elisabeth ✕ 03.10.1714

Susanna ✕ 30.06.1720 Pa: Josef-Gres, Dörrenbach
oo

Peter ✕ 30.09.1722 oo 27.4.1747 A.Kath. Cloman

Joh. ✕ 14.12.1726 Pa: Joh. Greg. u. Magdal., Breiten
oo 20.2.1751 Barbara Hübgen

Margaretha ✕ 17.03.1729 Pa: Margar. Selgrath, Bliesen
oo 21.6.1751 J. Jakob Martin

Katharina ✕ 22.04.1731

Wendelin ✕ 15.05.1735

N.N. ✕+ 03.06.1738

1049 IIoo vor 1740

Schwan Barbara ✕ in Born
T.v.Sch. ...

Ki.:

Josef ✕ 01.11.1739

Michael ✕ 04.09.1741 oo 14.2.1764 Margar. Naumann, Born

Christoph ✕ 25.10.1744 oo vor 1770 Katharina ...

Jakob ✕ 08.02.1747

Barbara ✕ 02.05.1748 (Kind: Katharina ✕ 2.6.1772)
oo 08.11.1785 J. Josef/Joseph, Ww.

1050 + 9.10.1781 Agnes Graevé, ledig, St. Wendel ---

1051 + 28.10.1734 Elisabeth Gregorius, 67 J. alt, Breiten
(✕ 1667)

1052 oo 27.4.1747

Gregorius Peter ✕ 30.09.1722 in Breiten
S.v.G. Matthias + 10.12.1806, ca. 92 J., Ww." St. Wendel

Cloman A. Kath. ✕ 25.02.1717 in St. Wendel
T.v.C. J. u. Maria + 6.2.1796, ca. 80 J. " "

Ki.:

M. Magdalena ✕ 11.09.1747 oo 14.1.1777 Sebastian Luxemburger

Josef ✕ 19.03.1749

Margaretha ✕ 09.05.1750

Joh. ✕ 20.01.1752 oo 16.10.1781 Anna Maria Mohr

Karl ✕ 24.03.1754 Pa: Karl Müller, "Honchem"

M.Katharina ✕ 08.09.1756 Kind: M. Katharina ✕ 15.1.1779
oo 13.10.1789 Michael Vater ist der Kaiserl. Soldat
Frantzen Michael Frantz aus St. Wendel

1053

oo 22.6.1752 / 20.2.1751
Gregorius Joh. ✕ 14.12.1726, Sö.v.G. Matthias in Breiten
Hübgen A. Barbara ✕ in Dirmingen
T.v.H. ... + 8.4.1782, Witwe in Breiten

Ki.:

A. Margaretha ✕ 04.10.1753

Nikolaus ✕ 24.05.1756

Katharina ✕ 17.03.1759 oo 22.2.1781 Matthias Stecher
aus Malborn

Joh. ✕ 24.09.1762

Barbara ✕ 15.07.1765 oo 7.11.1786 Joh. Pfitzer

1054 oo 14.2.1764

Gregorius Michael ✕ 04.09.1741 in Breiten
S.v.G. Matthias "

Naumann Margaretha ✕ in B.

T.v.N. ... + 10.4.1779 "

Ki.:

Christoph ✕ 08.02.1769

N.N. (Sohn) ✕ 26.10.1771

A.Katharina ✕ 23.07.1775

Anna Maria ✕ 07.07.1777

- 1055 oo 11.11.1768
Gregorius Joh. ✕ in Baltersweiler
S.v.G. ...
Funck Margaretha ✕ in Bliesen
T.v.F. ...
- 1056 oo vor 1770
Gregorius Christoph ✕ 25.10.1744 in Breiten
S.v.G. Matthias
... Katharina ✕
T.v. ...
Ki.:
Josef ✕ 13.08.1770
Peter ✕ 14.08.1771
Philipp ✕ 13.01.1780
- 1057 oo 16.10.1781
Gregorius Joh., Schuster, ✕ 20.01.1752 in St. Wendel
S.v.G. Peter u. Kath. Cloman/Clomen + 2.8.1807 "
Mohr Anna Maria ✕ 21.01.1757 in St. Wendel
T.v.M. Gerhard+ u. Kath. Pistor+ "
- 1058 oo vor 1662
Greiff Christian ✕ um 1641 in
S.v.G. + 8.12.1715, 74 J. alt, in St. Wendel
... Maria ✕ "
T.v. ...
Ki.:
Anna Maria ✕ 02.03.1662 oo 21.2.1696 Nikolaus Angel
Wendelin ✕ 21.10.1663
Christina ✕ 25.12.1664
J.Theobald ✕ .. 10.1668
Joh. ✕ 1673 + 21.12.1733, ca. 60 J. alt
Elisabeth ✕ 15.09.1676 (Mutter: Elisabeth Kirr)
oo vor 1705 Christoph Jenné, Urweiler

1059 oo vor 1695

Greiff Hans Christian ✕ in St. Wendel
S.v.G. ... + vor 1698 "

... Anna Maria ✕

- IIoo 15.4.1698 Christian Langendörfer, " -

1060 Ioo 11.5.1712

Greiff Michael ✕ in St. Wendel
S.v.G.

Weiß Anna ✕ um 1684 " "

T.v.W. J. Michael + 20.1.1714, ca. 30 J. "

Ki.:

Michael ✕ 31.03.1713 oo 3.2.1739 Magdalena Jost

1061 IIoo 7.11.1719

Jungbluth Katharina ✕ in Niederhofen/Bliesen
T.v.J. Andreas u. Katharina "

Ki.:

Joh. ✕ 02.08.1720 oo 28.10.1755 Kath. Hild/Held aus
 Weiersbach-Hoppstädten

N.N. (Sohn) ✕ 10.01.1727 +

N.N. (Tochter) ✕ 10.01.1727 +

Jakob ✕ 01.08.1729 oo 20.2.1762 Margaretha Egeler

1062 + 26.12.1752 Katharina Greiff, St. Wendel ----

1063 oo vor 1717

Greiff Nikolaus ✕ aus Montreal
S.v.G. ... Vagabunden, z.Zt. in St. Wendel

Starck A. Margaretha ✕

T.v.St. ...

Ki.:

Nikolaus ✕ 27.03.1717

1064 oo 3.2.1739

Greiff Michael ⚭ 31.03.1713 in St. Wendel
S.v.G. Michael + 24.02.1755, 46 J. "

Jost Magdalena ⚭ um 1719 " "
T.v.J. Joh. u. Margaretha Weber "

- IIoo 28.1.1756 Wendelin Schmitt -

Ki.:

Anna Maria ⚭ 30.11.1739 oo 25.1.1762 Nikolaus Gessner

Michael ⚭ 28.04.1741 +

M. Magdalena ⚭ 02.09.1742 +

M. Angela ⚭ 23.03.1744

J. Heinrich ⚭ 10.05.1746

Joh. ⚭ 25.02.1748

M. Katharina ⚭ 14.01.1750

Michael ⚭ 14.09.1751

M. Magdalena ⚭ 26.07.1753

Nikolaus ⚭ 17.01.1755

1065 oo 28.10.1755 / 12.1.1755

Greiff Joh. Schmied ⚭ 02.08.1720 in St. Wendel
S.v.G. Michael + 10.10.1794, 77 J. "

Hild/Held A. Katharina ⚭ um 1729 in Hoppstädten-Weiersbach
T.v.H. Michael + 7.5.1809, ca. 80 J. in St. Wendel

Ki.:

Joh. ⚭ 16.03.1758 oo 16.10.1781 Magdalena Contzelbüsch
 aus Gutenthal bei Morbach

Heinrich ⚭ 12.11.1761

Anna Maria ⚭ 11.12.1763

Michael ⚭ 26.01.1770

1066 oo 20.2.1762

Greiff Jakob, Bauer, ⚭ 01.08.1729 in St. Wendel
S.v.G. Michael, + 24.09.1805, 80 J. in Urweiler

Egeler Margaretha ⚭ 06.07.1736 in "
T.v.E. Matthias + 28.02.1806, 77 J. in "

Ki.:

Heinrich ⚭ 13.11.1762 + 1.2.1793, ledig

Joh. ⚭ 13.05.1765

Jakob ⚭ 09.04.1767

Wendelin ⚭ 01.04.1769

Margaretha ⚭ .. 06.1774

Anna Maria ⚭ 18.10.1776

Matthias ⚭ 13.11.1778

- 1067 oo 16.10.1781 - im 3. Grad blutsverwandt
Greiff Joh. ☒ 16.03.1758 in St. Wendel
S.v.G. Joh. u. Kath. Hild "
- Contzelbüsch Magdalena ☒ ... in Gutenthal bei Morbach
T.v.C. Matthias+ u. Charlotta Hild "
- 1068 oo vor 1600
Greiffenstein Jakob ☒ in St. Wendel
S.v.G. ...
 N.N.
Ki.:
 Maria ☒ um 1600 oo 7.2.1623 Wilhelm Carll,
 Tholeyscher Scholtes
- 1069 oo vor 1734
Greis (?) Matthias ☒
S.v.G. + 1734 in St. Wendel
 ... Elisabeth M. ☒
- 1070 oo vor 1755
Greitz Wilhelm ☒ in "Kerperig" (Körperich)
S.v.G. ...
 Katharina ☒
- Ki.:
 Margaretha ☒ 24.08.1755
- 1071 oo vor 1728
Grelli J. Jakob ☒ Vagabunden, z.Zt. in St. Wendel
S.v.G. ...
 N.N.
Ki.:
 Susanna ☒ 05.02.1728
- 1072 + 22.2.1757 Barbara Gretz, 38 J. alt, z.Zt. Hirtin in Hei-
 sterberg

- 1073 oo 15.12.1622
Gressen Adam ✕ in Merzig
 S.v.G. ...
Sey Eydgen ✕ in St. Wendel
- 1074 oo 26.2.1751
Grob/Krob/Krap Matthias ✕ in Walhausen
 S.v.
Müller Angela oder Agnes ✕ ... z.Zt. in St. Wendel
 T.v.M.
Ki.:
 Maria Martha ✕ im Mai 1751
- 1075 oo vor 1579
Groß oder Graß Hans ✕ in St. Wendel
 S.v.G.
Sonntag Else ✕ "
 T.v.S.
Ki.:
 Nikolaus ✕ 21.02.1579 Pa: .. Nik. u. Gertrud, To. von
 Elsen Lieb
 Nikolaus ✕ 02.02.1586 Pa: Nikolaus, So. von Paulus ...
 daselbst und Barbara, To. des
 Wagners Born Wendel
- 1076 oo vor 1631
Groß Jakob ✕ in St. Wendel
 S.v.G. ...
 Susanna ✕
Ki.:
 Jakob ✕ 17.07.1631 Pa: Scholtessen Joh. alias Junges Joh.
 aus dem Bliesertal und die Witwe von
 Jakob Geltzinger, Furschweiler
- 1077 oo 1667
Groß Joh. Jakob, Müller, ✕ aus Stuttgart
 S.v.G. ...
 ... Apollonia ✕ ... in St. Wendel
Ki.:
 A. Sophia ✕ 30.01.1668 Pa: Matth. Nik. Sebastiani, So.v.
 S. Jakob u. A. Sophia, Frau von
 Angela ✕ 08.02.1676 Jakob Geredt

1078 oo vor 1702

Groß Joh. ☒
S.v.G. ...aus BreitenbachWack? Kathar. ☒
T.v.W. ...Ki.:

Maria ☒ 30.10.1701

1079 oo vor 1716

Grün Nikolaus ☒
S.v.G. ...aus Büdesheim, Jurisd. Kloster
PrümWieß Maria Fransisca ☒
T.v.W. ...Ki.:

Jakob ☒ 29.09.1716

1080 Anm.: Zuwanderer im 15. Jahrhundert:

Metz von Gudeswiller (= Gudesweiler)

1081 oo vor 1770

Günter Jakob, Schneider, ☒ in ...
S.v.G. ...Born A. Sophia ☒ um 1742 in Urweiler
T.v.B. + 27.3.1797, ca. 55 J. "Ki.:

Margaretha ☒ 29.12.1769 + 24.3.1786, ledig

Balthasar ☒ 21.09.1772

Nikolaus ☒ 03.03.1775

Wendelin ☒ 14.10.1777

Jakob ☒ 26.07.1780

1082 oo 4.6.1776

Günther J. Peter, Metzger, ☒ um 1739 in Spiesen/St. Ingbert
S.v.G. J.Adam+ u. Kath. Thul+ + 20.7.1806, 67 J. in St. WendelJunck A. Margaretha ☒ 24.12.1751 in "
T.v.J. Heinrich+ u. Klara Weber + 7.11.1794, 43 J. "Ki.:

Joh. ☒ 26.03.1777

J. Nikolaus ☒ 14.04.1779

1083 oo vor 1698

Guerin Christoph ✕ in ...
S.v.G. ...

Angel A. Barbara ✕ in St. Wendel
T.v.A. ...

Ki.:

Anton ✕ 13.12.1697

Peter ✕ 03.10.1699

1084 oo 31.08.1777

Guido Josef Balthasar ✕ in St. Goar
S.v.G. J. Baptist u. Eleonora Klüpelin "

Scheffler M. Klara ✕ 28.05.1758 in St. Wendel
T.v.Sch. Joh. u. Kath. Mayer "

1085 oo vor 1776

Gum Lorenz, Müller zu Breiten, ✕ um 1745 in ...
S.v.G. + 9.12.1805. 60 J., in der Noss-Mühle nahe der
 Stadt

Noss/Nuß Barbara ✕ 18.09.1736 in Urweiler
T.v.N. Wilhelm u. Margaretha "

Ki.:

Joh. ✕ 31.01.1776

Anna Maria ✕ 16.01.1779

1086 oo vor 1630

Haab Peter ⌘ Kirchenschöffe in St. Wendel
S.v.H. ...

N.N.

Ki.:

Apollonia ⌘ um 1630 oo 22.6.1653 Jakob Lieb/Leeff

1087 oo vor 1690

Haab Wendel ⌘ um 1660 + 8.11.1732, 72 J. in Urweiler
S.v.H. ...

Ursel A. Margaretha ⌘ um 1672 + 4.4.1742, ca. 70 J. "
T.v.U. ...

Ki.:

Anna ⌘ oo 7.1.1713 Joh. Angel

Angela ⌘ 21.03.1694 oo 1718 Wendelin Langendörfer

Jakob ⌘ 05.05.1699

Barbara ⌘ 19.03.1704

Katharina ⌘ ... oo 3.8.1728 Peter Bock

1088 oo vor 1691

Haab Nikolaus ⌘ in Urweiler
S.v.H. ...

Weiss Maria ⌘
T.v.W. ...

Ki.:

M. Margaretha ⌘ 06.05.1691 oo 18.2.1727 Jakob Malter

1089 + 16.5.1702 A. Margaretha Ursel, Reitscheid, 29 J.

1090 + 27.11.1738 Wendelin Haab, ledig, Urweiler

1091 oo um 1719

Haab Joh. ⌘ + 13.8.1747 in Urweiler
S.v.H. ...

.... Barbara ⌘
T.v. ...

Ki.:

Peter ⌘ 28.10.1719 oo 16.2.1745 Margaretha Born

Susanna ⌘ 20.04.1722 oo 30.1.1748 Jakob Haan

1092 oo 16.2.1745

Haab Peter ⌘ 28.10.1719 in Urweiler (ab 1754)
S.v.H. Joh. u. Barbara "

Born Margaretha ⌘ 04.08.1726 in Alsfassen
T.v.B. Andreas u. Kath. Thomes "

Ki.:

Joh. ⌘ 29.01.1747

Jakob ⌘ 16.05.1748 oo 28.1.1779 Margar. Bick

Elisabeth ⌘ 27.01.1750 oo 24.2.1784 ...

Andreas ⌘ 20.05.1752

Barbara ⌘ 08.07.1754 in Urweiler

A. Sophia ⌘ 08.07.1754

Michael ⌘ 04.12.1756

Nikolaus ⌘ 12.03.1759

Margaretha ⌘ 09.09.1760

Anna Maria ⌘ 14.02.1763

1093 oo 28.1.1779

Haab Jakob ⌘ 16.05.1748 in Alsfassen
S.v.H. Peter+ u. Margaretha Born "

Bick Margaretha ⌘ 08.11.1757 in Roschberg
T.v.B. Wendelin u. Margar. Schad

- Wwe. v. J. Adam Weisgerber, " -

Ki.:

Barbara ⌘ 12.12.1779

1094 oo 24.2.1784

.....

Haab Elisabeth ⌘ 27.01.1750 in St. Wendel
T.v.H. Peter+ u. Margaretha Born "

1095 oo 23.4.1630

Haack Peter ⌘ in St. Wendel
S.v.H.

Dillen Eva ⌘ ex "Koerigh"
T.v. D.

1096 oo vor 1777

Haag Kaspar ⌘
S.v.H. ...aus OberlinxweilerStupp(in) Anna Maria ⌘
T.v.St. ...Ki.:Johannes ⌘ 04.01.1777 Pa: J. Mathias, Wustweiler, u. die ledige
Margaretha Brodener, Schiffweiler

1097 oo um 1630

Haasz Nikolaus ⌘
S.v.H. ...

aus Asweiler/Anzweiler

Schaden Katharina ⌘
T.v.Sch. Michael u. Margarethain Reitscheid
"Ki.:Peter ⌘ 09.12.1630 Peter Schaden, Reitscheid, u. Margaretha,
Frau von Joh. Pull

1098 oo um 1650

Haas Anton ⌘
S.v.H. ...Bürger zu St. Wendel... Barbara ⌘
T.v. ...Ki.:

Peter ⌘ um 1650 oo 29.6.1680 Magdalena Kremer, Merzig

Adam ⌘ 25.09.1658 Pa: Adam Theobald u. A. Margaretha,
Frau des Webers von da

1099 oo 29.6.1680

Haas Peter ⌘ um 1650
S.v.H. Anton, Bürger zuin St. Wendel
"Kremer Magdalena ⌘
T.v.K. Jakob, Bürger zuin Merzig
"

1100 oo vor 1714

Haas Bartholomäus ⌘
S.v.H. ...in Urweiler

..... A. Katharina ⌘ ...

Ki.:

A. Barbara ⌘ 08.10.1713

A. Margaretha ⌘ 24.07.1715

1101 oo vor 1729

Haas Wilhelm ⚭
S.v.H.wohnhaft in Hofeld... Anna Maria ⚭ ...
T.v.Ki.:

Wendelin ⚭ 18.12.1728 oo vor 1763 Anna Maria, St. Wendel

1102 IIoo 14.4.1739

Haas Joh. ⚭
S.v.H.

Witwer in

1745 in Breiten
RoschbergFuchs Barbara ⚭
T.v.F.

+ 2.1.1748

in "

- Witwe in Grügelborn -

Ki.:

Jakob ⚭ 08.07.1739

Anna Maria ⚭ 08.08.1745

1103 oo vor 1763

Haas Wendelin ⚭ 18.12.1728 in Hofeld
S.v.H. Wilhelm.... Anna Maria ⚭ in St. Wendel
T.v.Ki.:

Wendelin ⚭ 23.07.1763

1104 oo vor 1768

Haas Joh. ⚭
S.v.H.in St. Wendel... Elisabeth ⚭
T.v.Ki.:M. Elisabeth ⚭ 05.05.1768 Pa: Adam Dörr, Illingen

1105 IIoo 29.1.1784

Haas Peter ⚭
S.v.H.Witwer von Margar. Kayser, Obermohr -Schneider M. Elisabeth ⚭ 12.11.1754
T.v.Sch. Joh. u. Barbara Baltesin St. Wendel
"

1106 oo vor 1636

Habener Joh. ⚭ + vor 20.8.1636 in St. Wendel
S.v.H. Barbara ⚭ um 1600 in ...
T.v.

- IIoo 20.8.1636 Peter Kirren -

1107 oo vor 1704

Häffner Alexander ⚭ in Altleiningen, beide Eheleute
S.v.H. auf der Durchreise in St. WendelWaldt Anna Katharina ⚭ ...
T.v.W.

1108 IIoo 11.6.1700

Hagt? Joh. ⚭ in ...
S.v.H. - Witwer von Kath. Weiß -... Maria ⚭ , Witwe von Georg Balloff, Furschweiler
T.v.Trauzeugen: Joh. Balloff u. Wendel Balloff u. Georg Balloff
u. Elisabeth Hess, Niederkirchen

1109 oo 30.1.1748

Haan Jakob ⚭ in Gebert
S.v.H. + 23.6.1782 in UrweilerHaab Susanna ⚭ 20.4.1722 in "
T.v.H. Joh. u. Barbara + 28.2.1785, Wwe. " "Ki.:

Margaretha ⚭ 17.12.1748

Jakob ⚭ 22.04.1751 +

Agnes ⚭ 04.10.1753

Anna Maria ⚭ 29.08.1755 oo 25.2.1783 Nikolaus Spielmann

Barbara ⚭ 03.04.1758 oo 13.2.1787 Stephen Simon, Ww. der
Katharina Paul

Susanna ⚭ 11.09.1760

Jakob ⚭ 04.11.1762 oo um 1790 Anna Maria Alles, Urweiler
+ 10.02.1802, 36 J., Leinenweber

Wendelin ⚭ 30.12.1767

1110 oo vor 1773

Hahn Josef ⚭ in Urweiler
S.v.H.Baumgarten Agnes ⚭
T.v.B.Ki.: Jakob ⚭ 09.02.1773

1111 oo um 1790

Hahn Jakob, Leinenweber, ✕ 04.11.1762 in Urweiler
 S.v.H. Jakob u. Susanna + 10.02.1802, 36 J. "

Alles Anna Maria ✕ in "
 T.v.A. ...

1112 oo 15.2.1790

Hahn Joh. ✕ in Nunkirchen
 S.v.H. Philipp u. Maria Meyer "

Weisgerber Katharina ✕ 12.03.1768 in St. Wendel
 T.v.W. Heinrich u. Kath. Kringen + 1.9.1791 "

1113 + 14.7.1795 Margaretha Weber, 20 J., Frau des Bauern
 Jakob Hahn, Urweiler1114 oo 27.5.1706 s. Nr. 381 FB Bliesen I
 Müller in der Gombacher Mühle

Hacheroth Thilmann ✕ in Alsfassen
 S.v.H. Bastian+ u. Barbara + 29.12.1731 " Breiten

Jäger Margaretha ✕ in Wallesweiler/Bliesen
 T.v.J. Velten+ und Katharina+ "

Trauzeugen: Joh. Hübscher u. Meister Jost, der Balbierer

Ki.:

Katharina ✕ 19.10.1709

Susanna ✕ 20.06.1718

Eva ✕ 26.01.1722

Elisabeth ✕ 24.02.1726

in Bliesen/Gombacher Mühle geboren:

Bernhard ✕ 09.03.1707 Pa: Bernhard Hübscher, Müller, und
 M. Franziska Hacheroth, Alsfassen

M. Spinola ✕ 22.03.1708 " M. Spinola Böffel von der unterster
 Gombacher Mühle u. Adam Marx, Nie-
 derhofen

1115 oo vor 1680

Halbisch Joh. Salomon, Königl. Procureur der Prevoste, St. Wendel
 S.v.H. ✕ um 1642 in ... + 10.1.1702, ca. 60 J. "
 N.N.

Ki.:

Dorothea ✕ oo vor 1695 Nikolaus Back

Maria ✕ 08.05.1690

1116 oo 18.11.1658

Haller Bartholomäus ⚭ aus dem Oberen Elsaß
 S.v.H. Georg, Kuhhirte zu Roschberg

Karsten Susanna ⚭ in Furschweiler
 T.v.K. Peter+ "

1117 oo vor 1700

Hallauer Hans Leonhard, Tuchmacher-Meister aus Solothurn/Schweiz
 S.v.H. ... ⚭ vor 1680 in Solothurn + 30.4.1734 in St. Wendel

Demuth Katharina ⚭ um 1679 in St. Wendel
 T.v.D. ... + 27.2.1735, 56 J. "

Ki.:

J. Heinrich ⚭ 09.12.1699 oo 10.8.1723 A. Barbara Chillot, Otzenh.

Nikolaus ⚭ 03.01.1702 oo vor 1731 Anna Maria Chillot, Otzenhausen

Katharina ⚭ 31.08.1704

A. Barbara ⚭ 09.09.1706

Barbara ⚭ 22.10.1711

A. Klara ⚭ ... + 9.8.1724, 20 J. alt

Susanna ⚭ 18.07.1714

Anna Maria ⚭ 16.09.1717

Wendelin ⚭ 18.03.1721

Jakob ⚭ 19.02.1727 oo vor 1765 Barbara Caspar

1118 oo 10.8.1723

Hallauer Joh. Heinrich, Metzger, ⚭ 19.12.1699 in St. Wendel
 S.v.H. Leonhard u. Kath. Demuth + 22.12.1735 " "

Chillot A. Barbara ⚭ in Otzenhausen
 T.v.Ch. - IIoo 9.5.1736 Heinr. Junck - "

Ki.:

Heinrich ⚭ um 1724 oo 10.6.1765 Elisabeth Trost

Nikolaus ⚭ 29.01.1725 Ioo 26.9.1747 A. Sophia Heyl
 IIoo 21.10.1756 A. Barbara Müller

Matthias ⚭ 22.09.1726

Michael ⚭ 06.12.1728

A. Margaretha ⚭ 04.07.1730 + 30.8.1798, ledig, 70 Jahre alt

A. Barbara ⚭ 11.05.1732

Helena ⚭ 09.10.1734

M. Elisabeth ⚭ 16.02.1736

1119 IIoo 14.1.1727

Hallauer Joh. Christoph ✕
S.v.H.

- Witwer in Saarbrücken -

Alles M. Elisabeth ✕ 29.11.1698 in Roschberg
T.v.A. Nikolaus u. Maria Haßdenteufel "

1120 oo vor 1731

Hallauer Nikolaus ✕ 03.01.1702 in St. Wendel
S.v.H. Leonhard + 01.05.1758 ".... Anna Maria ✕ " "
T.v. ... + 12.01.1791, Wwe. "Ki.:Jakob ✕ 18.05.1731 {oo 11.8.1751 M. Angela Born
oo 24.11.1759 Anna Maria Vogt
Barbara ✕ 04.09.1733 {oo 27.1.1762 Margar. Kiefer

Anna Maria ✕ 27.01.1739

Adrian ✕ 13.03.1741

Susanna ✕ 01.09.1743

Angela ✕ 08.07.1747

1121 Ioo 26.09.1747

Hallauer Nikolaus ✕ 29.01.1725 in St. Wendel
S.v.H. Heinrich + 03.10.1795, 71 J. " "
der Mann von Margar. Hatz, 2 "Heyl A. Sophia ✕ 20.01.1720 in "
T.v.H. Joh. u. Barb. Kreutz + 5.7.1756, 36 J. "Ki.:

Peter ✕ 04.10.1748

Joh. Nikol. ✕ 02.05.1750

Joh. ✕ 23.01.1753

Anna Maria ✕ 09.12.1755

1122 IIoo 21.10.1756

Müller A. Barbara ✕ in Ottweiler
T.v.M. ... + 25.09.1789 in St. WendelKi.:

Barbara ✕ 19.03.1758

M. Katharina ✕ 30.04.1759 Pa: Andreas Friedrich, Ottweiler
oo 01.07.1777 Peter Lion

Margaretha ✕ 19.04.1761

1130 Ioo vor 1769

Hallauer Adrian, Kellerei-Schöffe, ✕ 13.03.1741 in St. Wendel
 S.v.H. Nikol. u. A.M. + 13.5.1794, 52 J., " "

Schneider Katharina ✕ in ...
 T.v.Sch. ... + 17.5.1782 " "

Ki.:

Katharina ✕ 20.05.1769 oo 13.1.1789 Heinrich Voltz

Nikolaus ✕ 25.12.1770

Joh. Adam ✕ 26.11.1772

Katharina ✕ 27.11.1773

Heinrich ✕ 14.12.1776

Elisabeth ✕ 14.04.1778

Peter ✕ 23.03.1780

1131 IIoo 26.11.1782

Finkler Anna Maria ✕ 27.09.1754 in Alsfassen
 T.v.F. J. Adam+ u. A.Maria Koop+ "

1132 oo 1.2.1785

N.N. in Mauschbach

Hallauer Susanna ✕ 20.11.1768 in St. Wendel
 T.v.H. Heinrich u. Elisabeth Trost "

1133 oo 3.2.1750

Haltmayer Joh. ✕ in Wolfurt bei Bregenz
 S.v.H. + vor Okt. 1778 in Furschweiler

Michel A. Katharina ✕ 01.08.1721 in Furschweiler
 T.v.M. Simon u. Anna Maria "

Ki.: - IIoo 8.10.1778 Gabriel Grandidier -

Katharina ✕ 01.06.1767

Joh. ✕ 04.10.1768

Nikolaus ✕ 17.01.1771

Michael ✕ 09.10.1772

1134 entfällt

1135 oo vor 1778

Hammer Nikolaus ✕ in ... ohne festen Wohnsitz, seit
S.v.H. ... einigen Monaten sich hier in St.
 Wendel aufhaltend

Kirwer Anna Maria ✕ in ...
T.v.K. ...

Ki.:

Josef ✕ 19.05.1778 Pa: Der vornehme Josef Junck, Züsch

1136 oo 14.11.1749

Hammerschmidt Hermann ✕ vor 1730 in
S.v.H. ... + 12.2.1776 in Haupersweiler
 wohnhaft in St. Wendel

Vettelschoss Eva ✕ 10.05.1725 in Mauschbach
T.v.V. Peter Matthias u. M. Elisabeth Schwan, St. Wendel

Ki.:

Wilhelm ✕ 13.01.1752

Magdalena ✕ 09.02.1754 + 13.9.1783, ledig - siehe auch
 2 Zeilen tiefer -

M. Sophia ✕ 01.11.1755

Magdalena ✕ 26.12.1757

Anna Maria ✕ 27.12.1761 + 11.9.1783, ledig

Joh. Adam ✕ 30.10.1764 in Grügelborn

M. Barbara ✕ 19.09.1767 in Haupersweiler + 3.10.1784, ledig

1137 oo 1.2.1723

Hanauer Joh. Michael, ✕ Hirten in Urweiler
S.v.H. ...

Be... M. Margaretha ✕ in "
T.v.B. + 4.6.1770 in St. Wendel

Ki.:

Anna Maria ✕ 04.09.1723 + 27.10.1755 in Born, ca. 24 J.

Joh. ✕ 07.08.1727 oo 12.2.1761 Elisabeth Artener

1138 + 12.1.1757 Elisabeth Hanauer, St. Wendel

1139 ✕ 12.3.1734 Anna, unehel. To. von Elisabeth Hanauer, einer
 Calvinistin; Vater unbekannt - ein Soldat zu
 Zweibrücken

✕ 20.11.1760 Joh., So. der derzeitigen Viehhirten J. M. u.
 M., Urweiler

1140 oo 12.2.1761

Hanauer Joh. ⚭ 07.08.1727 in Urweiler, Viehhirten
 S.v.H. J. Michael 1770: in Heisterberg

Artener Elisabeth ⚭ "alibi copulat"
 T.v.A.

Ki.:

Wendelin ⚭ 12.08.1763 +

Margaretha ⚭ 29.10.1764 oo 5.10.1784 Nikolaus Decker

Katharina ⚭ 23.07.1767

Wendelin ⚭ 25.01.1770

1141 + 7.6.1782 Nikolaus Hanauer, ledig, St. Wendel

1142 oo vor 1764

Hanauer? Heinrich ⚭ in St. Wendel
 S.v.H. ... + 15.9.1781 "

..... Susanna ⚭

Ki.:

A. Sophia ⚭ 19.06.1764

Joh. ⚭ 09.02.1767

Anm.: Es könnte sich auch um "Hallauer" handeln.1143 Anm.: Zuwanderer im 15. Jahrhundert:

Hans von Odenbach genannt Schendel
 und Hans von Odenbach genannt Roebgyn

1144 oo vor 1580

Hanß von St. Vitt ⚭
 S.v.

Pincken Apollonia ⚭ in Gronig, Pfarrei Bliesen
 T.v.P.

Ki.:Paten:

Maria ⚭ 22.03.1580 Hans fl. der Sohn von Klein Jacob
 und M. Ki.....

Margaretha ⚭ ... oo 29.1.1609 Matthias von
 Echternach

- 1145 oo 10. Sonntag nach Trinitatis 1584 - Spons.
Hanso Nikolaus ☒ in St. Wendel
 S.v.H. Lorenz "
- Lapicida Margaretha ☒
 T.v.L. Nikolaus
- Trauzeugen: Praetor Sebastian Linxweiler u. Joh. Kaltenborn
- 1146 Anm.: oo 28.6.1584
Leinhans von Lautersweiler (Leitersweiler) und
Hanso Susanna ☒ in St. Wendel
 T.v.H. Lorenz+ "
- 1147 oo vor 1706
Hanß/Hansen Joh. ☒ um 1676 in St. Wendel
 S.v.H. + 28.9.1728, 52 J. " "
- Schlick Margaretha ☒ " "
 T.v.Sch. ... + 2.5.1741 " "
- Ki.:
 A. Sophia ☒ 31.03.1706 oo 30.10.1725 Nikolaus ...
 Anna Maria ☒ 10.08.1710 oo 08.01.1748 Heinrich Schütz, Ww.
 Anna ☒ 16.02.1716
 A. Katharina ☒ 14.07.1718
- 1148 oo vor 1707 - verheiratet zu Geisfeld
 H..... Philipp, ☒ Hirten zu Roschberg
 S.v.
- Laurer? Margaretha ☒ in ...
 T.v.L.
- Ki.:
 N.N. ☒ 31.01.1707
- 1149 oo 16.5.1702
Hansen J. Bernhard ☒ um 1667 in Fritzdorf bei Meckenheim
 S.v.H. Heinrich u. Kath. Feister, + 4.3.1734, 67 J. St. Wendel
- Meis/Meiß Anna, Witwe von Jacob Schwan, St. Wendel ☒ ...
 T.v.M. Friedrich u. Anna + 3.4.1741, eine Witwe "
- Ki.:
 Margaretha ☒ 03.05.1708
 M. Elisabeth ☒ 14.01.1713 oo 27.8.1747 Christian Hoffmann
 Maria ☒ 17.09.1716 oo 14.4.1739 Wendelin Mons

1150 oo 9.7.1748

Hans Josef ☒ in Reiskirchen/Saar
 S.v.H. ...

Schwan Susanna ☒ 04.07.1720 in Breiten
 T.v.Sch. Nikolaus u. Magdalena Schreiner "

1151 oo vor 1772

Hans Nikolaus ☒ 21.03.1742 in Bliesen-Imweiler
 S.v.H. Peter u. Anna Schmidt "
 + 12.08.1785 in Furschweiler

Ohlmann Elisabeth ☒ 28.02.1746 in "
 T.v.O. Matthias u. A.M. Schad + 3.2.1787, Wwe. in St. Wendel

Ki.:Peter ☒ 01.07.1772 Pa: Peter Hans, Imweiler

Joh. ☒ 04.09.1775

1152 oo vor 1721

Harstent? Joh. ☒ z.Zt. in St. Wendel
 S.v.H. ...

... Margaretha ☒

Ki.:

Barbara ☒ 18.03.1721

1153 oo um 1610

Haßdenteufel Michael ☒ in Furschweiler
 S.v.H. ...

N.N.

Ki.:

Jakob ☒ um 1610 oo 22.2.1637 Angela Schad

1154 oo 22.2.1637

Haßdenteufel Jakob ☒ um 1610 in Furschweiler
S.v.H. Michael "

Schad Angela ☒ in Roschberg
T.v.Sch. Michael+

Ki.:

Paschasia ☒ um 1638 oo vor 1759 Joh. Barth

Katharina ☒ 27.02.1640 oo vor 1668 Joh. Georg, der Schuster

Anna ☒ 01.04.1642 Pa: Peter Schramm, Roschberg, u. Anna
 Alsfasser, To.v.Mich. A., St. Wendel

Wendelin ☒ 17.01.1644 " Wendelin Kolb, Grügelborn, u. Kath.
 oo vor 1675 Maria Mohr Frau v. J. Andreas Weber, Roschberg

Maria ☒ 10.06.1647 " Christian ... u. Maria, Frau von
 Friedrich Demuth, St. Wendel

Nikolaus ☒ 14.07.1648 " Nik. Tholey und Kath., Frau von
 oo vor 1675 Anna Riefer Rede..., Grügelborn

Peter ☒ 25.01.1650 " Peter Alles, Grügelborn, u. Barb.,
 Frau v. Friedrich Vogel, Urweiler

Angela ☒ ... oo vor 1694 J. Adam Saar

1155 oo vor 1672

Haßdenteufel Wendelin ☒ 17.01.1644 in Roschberg
S.v.H. Jakob u. Angela Schad, + vor 1696

Mohr Maria ☒ in ...
T.v.M. ...

Ki.:

Jakob ☒ um 1672 oo 14.2.1696 Elisabeth Schwan

Christoph ☒ 22.07.1674 +

Christoph ☒ 22.07.1676

Nikolaus ☒ um 1683 oo 12.2.1715 Margar. Müller

Peter ☒ ... oo vor 1713 Barbara Clotz

Anna Maria ☒ um 1680 oo 22.11.1705 J. Dietrich Meis, Kirn

1156 oo vor 1675

Haßdenteufel Nikolaus ☒ 14.07.1648 in Roschberg
S.v.F. Jakob u. Angela Schad, + 23.2.1729, 81 J. "

Riefer Anna ☒ um 1646 in ...
T.v.R. ... + 7.10.1724, 78 J. in "

Ki.:

Jakob ☒ 14.02.1675 oo 13.7.1700 Susanna Weiß

1160 oo 4.5.1706

Haßdenteufel Bartholomäus ⚭ um 1685 in Furschweiler
 S.v.H. Nik. u. Anna Riefer + 16.9.1725, 40 J. in Urweiler

Schöner Katharina ⚭ in Urweiler
 T.v.Sch. Joh. u. Barbara

Trauzeugen: Joh. Weisgerber u. Nikolaus Münster

Ki.:

Peter ⚭ 12.01.1708

Barbara ⚭ 20.12.1717 oo 16.11.1745 Joh. Huber, Kreuznach

Joh. ⚭ 06.10.1720 oo 10.04.1759 Barbara Bick

M. Kathar. ⚭ 22.01.1722 oo 11.02.1744 J. Georg Becker

1161 oo vor 1713

Haßdenteufel Peter ⚭ ... in Roschberg
 S.v.H. Wendelin in Reitscheid

Clotz Barbara ⚭ ... 1716 in Mausbach
 T.v.C. ... 1718 in Roschberg

Ki.:

Anna Maria ⚭ 07.09.1713 +

A. Elisabeth ⚭ 12.06.1716

Anna ⚭ 02.03.1718 oo 21.7.1735 J. Jakob Schmidt

Anna Maria ⚭ 04.09.1727

1162 oo 12.2.1715

Haßdenteufel Nikolaus ⚭ um 1683 in Roschberg
 S.v.H. Wendelin + 22.5.1735, 52 J. in St. Wendel

Müller Margaretha ⚭ 29.03.1699 von der unteren Mühle in
 T.v.M. Barth. u. Elis. Wesemann, + 26.5.1735, 40 J. St. Wendel

Ki.:

Joh. ⚭ 16.12.1716 oo 9.1.1748 A. Margar. Gerstener

Nikolaus ⚭ 20.06.1719

Joh. Georg ⚭ 09.04.1721

Jakob ⚭ 04.11.1725 oo 10.6.1753 A. Margar. Bier, Freisen

Elisabeth ⚭ 02.12.1727 oo 26.7.1754 Heinrich Angel

Wendelin ⚭ 29.08.1729

Michael ⚭ 19.12.1731

Katharina ⚭ 10.02.1735

1163 oo 10.2.1720

Haßdenteufel Sebastian ✕ um 1690 in Roschberg
S.v.H. Nikolaus "

Gelzenleuchter Anna Maria ✕ in Grügelborn
T.v.G. Joh. Nikolaus u. Agnes "

Ki.:

A. Katharina ✕ 13.03.1722

Katharina ✕ 21.12.1722

Peter ✕ 06.06.1724

Joh. ✕ 20.04.1728

Nikolaus ✕ 17.02.1732

1164 oo 21.4.1722

Haßdenteufel und Haß Joh. ✕ 30.01.1701 in Hofeld ab 1727
S.v.H. Jakob + 24.11.1749 in "

Simon A. Maria ✕ um 1706 in Eisweiler ab 1722
T.v.S. Heinrich + 10.2.1775, Witwe bis 1725

Ki.:

M. Magdalena ✕ 07.02.1722 oo vor 1746 Peter Münster

Joh. Wilhelm ✕ 13.05.1725 oo 21.10.1756 Katharina Loch

Katharina ✕ 16.08.1727

Anna Maria ✕ 01.07.1729

Wendelin ✕ 10.02.1732

A. Margar. ✕ 10.02.1732

Anna Eva ✕ 27.07.1733 Ioo 24.1.1760 Franz Waldeck
 IIoo 8.8.1775 J. Adam Loch

Joh. Peter ✕ 22.05.1736

Susanna ✕ 09.03.1741

Marianna ✕ 11.01.1743

Anna Maria ✕ 14.02.1745

Joh. ✕ 10.06.1747 oo vor 1777 Barbara Schmitt, Hofeld

A. Katharina ✕ 07.07.1748 Pa: A. Kath. Soenerin, Bruchmühlbac

1165 oo 3.2.1728

Haßdenteufel Wilhelm ✕ 08.01.1703 in Hofeld
S.v.H. Jakob u. Elisabeth Schwan

Langendörfer Anna Maria ✕ in Urweiler
T.v.L.

Ki.:

Joh. Wilhelm ✕ 19.11.1730

Joh. ✕ 19.12.1733

Katharina ✕ 29.05.1736 +

Wendelin ✕ 12.12.1738

Jakob ✕ 01.01.1742

Katharina ✕ 13.12.1745

1166 oo 11.1.1746

Haß (Haßdenteufel) J. Wilhelm ✕ in Urweiler
S.v.H.

Gillen Angela ✕, eine Witwe aus Eisweiler
T.v.

1167 + 1.11.1745 Nikolaus Haß, ledig, St. Wendel

1168 + 14.9.1753 Katharina Haß/Haaß, St. Wendel

1169 oo vor 1738

Haß (Haßdenteufel) Joh. ✕ + 13.2.1752 in Roschberg
S.v.H.

Schmidt M. Barbara ✕ + 30.2.1753 " "
T.v.Sch.

Ki.:

A. Margaretha ✕ 03.11.1737

Joh. ✕ 22.11.1739

Jakob ✕ 28.07.1741

J. Adam ✕ 27.01.1744

Wendelin ✕ 02.03.1751

1170 + 30.9.1753 Joh. Haßdenteufel, Roschberg -----

1171 oo 3.2.1728

Haßdenteufel/Haß Peter ✕
S.v.H.in Urweiler
"Fritz Maria ✕ 03.05.1707
T.v.F. Joh. u. Elisabeth Münsterin Roschberg
"Ki.:

A. Katharina ✕ 23.01.1729

Anna ✕ 20.12.1730

Peter ✕ 06.04.1733

Maria ✕ 18.09.1735

Wilhelm ✕ 11.12.1737

M. Elisabeth ✕ 27.12.1740

M. Barbara ✕ 18.03.1743

Joh. ✕ 12.03.1745 (Mutter: Margaretha ..., Roschberg
+ 16.1.1788, Frau des Se-
niors Peter Haßdenteufel

Joh. ✕ 02.02.1746 " Maria

Jakob ✕ 13.01.1747 " Margaretha

Joh. ✕ 14.04.1749 " "

M. Angela ✕ 20.01.1750 " Maria

Peter ✕ 13.09.1751 " Margaretha

Jakob ✕ 07.02.1753 " A. Maria

Nikolaus ✕ 20.07.1755 " Margaretha

1172 + 24.5.1754 Peter Hatz, ca. 69 J., Alsfassen

1173 IIIoo 24.1.1761

Haßdenteufel Peter ✕ Witwer in Roschberg
S.v.H.Bick Anna Eva ✕ Witwe in Furschweiler
T.v.B.Ki.:

A. Margaretha ✕ 01.08.1762

1174 oo 9.1.1748

Haßdenteufel (Haß) Joh. Schöffe, Bauer u. Leinenweber in Urweil
S.v.H. Nikolaus ✕ 16.12.1716 in der untersten Mühle zu St.Wend
+ 23.12.1796, ca. 80 J., Ww. in UrweilerGerstener A. Margaretha ✕ um 1719 in Holz
T.v.G. + 21.2.1793, verh., 74 J. alt, UrweilerKi.:Joh. ✕ 01.11.1748 Pa: Joh. Gerstener, Holz

Wilhelm ✕ 28.12.1749

J. Adam ✕ 09.01.1751 oo 23.2.1775 M.Kath. Liesmann

Margaretha ✕ 31.10.1752 +

Michael ✕ 04.07.1754

Margaretha ✕ 05.07.1756

Peter ✕ 16.10.1758

Elisabeth ✕ 29.09.1761

1175 oo vor 1749

Haßdenteufel Joh. ⌘ in Alsfassen (1749)
 S.v.H. ... + 6.2.1776 in St. Wendel (1754)
 Maria ⌘ in Hofeld (1750)

Ki.:

Michael ⌘ 11.02.1749
 J. Jakob ⌘ 09.07.1750 +
 J. Jakob ⌘ 22.07.1754

1176 + 20.6.1785 Joh. Haßdenteufel, ein Bürger zu St. Wendel ----

1177 Ioo 10.6.1753 und 4.5.1753 (doppelter Eintrag)

Haßdenteufel Jakob ⌘ 04.11.1725 in St. Wendel
 S.v.H. Nik. u. Marg. Müller "

Bier A. Margaretha ⌘ ... in Freisen
 T.v.B. Hans Nickel + vor 1771 in St. Wendel

Ki.:

Joh. ⌘ 27.08.1766 in Hofeld
 Anna Maria ⌘ 07.11.1768 " "

1178 IIoo vor 1771

Seibert Katharina ⌘ in ...
 T.v.S. ...

Ki.:

Margaretha ⌘ 05.03.1771
 Jakob ⌘ 17.06.1773
 Klara ⌘ 06.03.1777
 Anna ⌘ 21.06.1780 in Hofeld

1179 oo 21.10.1756

Haßdenteufel Wilhelm ⌘ 13.05.1725 in Hofeld
 S.v.H. Joh. u. A. Maria Simon "

Loch Katharina ⌘ in Breiten
 T.v.L. ...

Ki.:

Anna Maria ⌘ 06.12.1758
 Katharina ⌘ 28.07.1761
 Margaretha ⌘ 03.03.1764

1180 oo 22.5.1757

Haßdenteufel Joh. ⌘ in Hofeld
 S.v.H. ...

Weber Katharina ⌘ in Roden?
 T.v.W. ...

1181 oo 10.4.1759 und 4.7.1759 - 4. Grad blutsverwandt

Haßdenteufel Joh. ⚭ 06.10.1720 in Roschberg
S.v.H. Bartholomäus

Bick Barbara ⚭ 28.03.1739 in Furschweiler
T.v.B. Joh. u. Anna Eva Peter "

Ki.:

Peter ⚭ 14.02.1760 oo 22.11.1785 Kath. Collet
A. Margaretha ⚭ 28.12.1761 oo 03.02.1785 Joh. Rammacher
A. Katharina ⚭ 03.01.1764
Anna Maria ⚭ 23.03.1765 oo 13.08.1789 J. Nickel, Kusel
Joh. ⚭ 01.02.1768 +
Joh. ⚭ 09.11.1770 + 29.4.1790 Pa: Anna Scheer, Oberkirche
Jakob ⚭ 17.08.1773 + 14.11.1789

1182 oo 11.6.1759

Haßdenteufel Joh. ⚭ in St. Wendel
S.v.H.

Enkerich Anna Maria ⚭ 21.03.1731 in "
T.v.E. Peter u. Maria ab 1773 in Roschberg

Ki.:

M. Magdalena ⚭ 07.06.1760
M. Margaretha ⚭ 21.01.1763
Joh. ⚭ 04.04.1773

1183 oo 3.9.1760

Haßdenteufel Wendelin ⚭ in St. Wendel
S.v.H.

Enkerich A.M. ⚭
T.v.E. + 4.7.1778, Witwe in "

Ki.:

Anna Maria ⚭ 19.03.1760 oo 23.4.1782 Joh. Heyl
Wendelin ⚭ 14.10.1765
Elisabeth ⚭ 18.01.1770 + 13.3.1791
Susanna ⚭ 18.01.1770 + 20.3.1791

1184 oo 24.7.1761

Haßdenteufel Peter ⚭ in Hofeld ab 1767
S.v.H. in Mauschbach 1765

Mees/Meis Kathar. ⚭ in Eisweiler

T.v.M.

Ki.:

Peter ⚭ 22.11.1762
Franz ⚭ 15.02.1765 oo 9.2.1790 Angela Collet
Peter ⚭ 13.12.1767
Christoph ⚭ 27.07.1770
Joh. ⚭ 17.06.1773
Alexander ⚭ 05.06.1776
Andreas ⚭ 20.01.1780

1185 oo 10.9.1765

Haßdenteufel Joh. ⌘ ab 1770: in St. Wendel
S.v.H. ... 1766 in Urweiler
Kessler Elisabeth ⌘ in Illingen
T.v.K. ...

Ki.:

Philipp Jakob ⌘ 19.03.1766
 A. Barbara ⌘ 03.03.1770 Pa: Joh. Kessler, Illingen
 Elisabeth ⌘ 13.12.1773 +
 Joh. ⌘ 13.05.1775
 Katharina ⌘ 27.09.1776
 Elisabeth ⌘ 02.01.1779
 Anton ⌘ 09.03.1780

1186 oo 15.10.1771

Haßdenteufel Michael ⌘ in Urweiler
S.v.H. ...
May Margaretha ⌘ "
T.v.M. ...

Kinder:

Joh. ⌘ 16.03.1773
 Barbara ⌘ 26.09.1776
 Joh. Georg ⌘ 17.10.1778
 Jakob ⌘ 27.10.1780

1187 oo vor 1774

Haßdenteufel Peter ⌘ ... in Roschberg
S.v.H. ...
Bick Barbara ⌘
T.v.B. ...

Ki.:

Anna Maria ⌘ 07.12.1773
 A.Margaretha ⌘ 18.05.1775
 Joh. ⌘ 23.06.1776
 Elisabeth ⌘ 21.03.1777 + 29.12.1789
 Margaretha ⌘ 12.11.1778
 Barbara ⌘ 02.09.1779

1188 oo 10.2.1773

Haßdenteufel Joh. ⚭ ...
S.v.H. ...in UrweilerReuter Gertrud ⚭ ...
T.v.R. ...

in "

Ki.:Joh. ⚭ 15.06.1774 Pa: Gertrud Gertner, Kutzhof

Susanna ⚭ 28.01.1776

Wendelin ⚭ 24.12.1778

1189 oo vor 1775

Haßdenteufel Joh. jr. ⚭
S.v.H. ...in RoschbergAlles Anna Maria ⚭
T.v.A. + 29.4.1784

in

in "

Ki.:

Joh. ⚭ 12.10.1774

Barbara ⚭ 01.09.1777

Margaretha ⚭ 27.10.1780

1190 oo vor 1775

Haßdenteufel Wilhelm ⚭
S.v.H. ...in UrweilerBritz Susanna ⚭
T.v.F. ...in Hinzert, Filiale von
" BeurenKi.:

Susanna ⚭ 04.09.1775

Elisabeth ⚭ 04.01.1777

Barbara ⚭ 15.11.1778

Magdalena ⚭ 28.06.1780 Pa: Der ledige Adam Britz von Hinzert

1191 oo 23.2.1775 Dispens

Haßdenteufel Joh. Adam ⚭ 09.01.1751
S.v.H. Joh. u. Margar. Gerstner

in Grügelborn

"

Liesmann M. Katharina ⚭
T.v.L. ...in UrweilerKi.:

Gertrud ⚭ 10.12.1777

Katharina ⚭ 22.07.1780

1192 oo vor 1777

Haßdenteufel Joh., Bauer, ✕ 10.06.1747 in Hofeld
S.v.H. Joh. u. A.M. Simon + 27.12.1804, 55 J. in Mauschbach

Schmitt Barbara ✕ um 1750 + 10.12.1804, 55 J. "
T.v.Sch. ...

Ki.:

Joh. ✕ 03.03.1777 in Hofeld
 Peter ✕ 23.02.1779 in Mauschbach +
 Peter ✕ 02.10.1780 in "

1193 oo 26.6.1781 in Mannheim

Haßdenteufel Jakob, Wirt u. Schneider, ✕
S.v.H. ... wohnhaft in St. Wendel

Pump A. Margaretha ✕ in ...
T.v.P. Anton

Ki.:

Elisabeth ✕ um 1782 + 1.3.1803, 21 J.

1194 oo 22.11.1785

Haßdenteufel Peter ✕ 14.02.1760 in Roschberg
S.v.H. Joh., Senior, u. Barbara Bick "

Collet Katharina ✕ 12.08.1769 in Mauschbach
T.v.C. Wendelin+ u. Margaretha Bauer "

1195 oo 9.2.1790

Haßdenteufel Franz, Bauer, ✕ 15.02.1765 in Hofeld
S.v.H. Peter u. Kath. Mees + 03.11.1795, 30 J. an Kriegsver-
 wundungen

Collet Angela ✕ 12.03.1756 in Mauschbach
T.v.C. Wendelin+ u. Margar. Bauer "

1196 oo 6.7.1752

Hatz Joh. ✕ in Alsfassen

S.v.H. ...

Holtzer M. Elisabeth ✕ in Stennweiler
T.v.H. ... - IIoo 25.1.1771 Peter Birkenbach -

Ki.:

A. Katharina ✕ 21.04.1753
 M. Barbara ✕ 20.06.1755
 Joh. ✕ 06.10.1756 +
 Elisabeth ✕ 09.05.1759 oo 17.9.1782 Joh. Oberringer, Ww.
 Joh. ✕ 09.03.1761
 Margaretha ✕ 07.12.1763
 A. Sophia ✕ 01.09.1765

- 1197 oo 13.11.1639
Hau (Hawen) Anton ☒ um 1610 in Urweiler
S.v.H. Johann
Schwan Barbara ☒ vor 1620 in "
T.v.Sch. Nikolaus+
- 1198 oo 12...1662 in Bliesen
Hau(en) Johann ☒ in Urweiler
S.v.H. ...
Creutz Anna ☒ in Wallesweilerhof
T.v.C. Michael
- 1199 oo 30.9.1727
Hau Johann ☒ in Oberweis
S.v.H. ... + 5.7.1767 in Urweiler
Eisener A. Margaretha ☒ 24.01.1703 in "
T.v.E. Wendel u. Anna Maria Angel + 27.10.1761 "
Ki.:
Joh. ☒ 02.10.1733 Ioo vor 1765 Margaretha
IIoo vor 1767 Anna Maria Alles
Wilhelm ☒ 21.12.1738 oo 23.6.1761 A. Maria Schmitt
- 1200 oo 23.6.1761 und 20.2.1760
Hau Wilhelm ☒ 21.12.1738 + vor 29.11.76 in Urweiler
S.v.H. Joh. u. Margar. Eisener "
Schmitt A. Maria ☒ 05.09.1739 in Pinsweiler
T.v.Sch. Nikol. u. Kath.
Ki.: - IIoo 29.11.1776 Nikolaus Schnur, Ww. -
Nikolaus ☒ 15.10.1762
Margaretha ☒ 02.01.1765
Barbara ☒ 26.06.1767
Wendelin ☒ 31.10.1769
Elisabeth ☒ 09.05.1772
- 1201 Ioo vor 1765
Hau Johann ☒ 02.10.1733 + 18.11.1810,82 in Urweiler
S.v.H. J. u. Marg. Eisener Ww. u. Bauer in "
.... Margaretha ☒
Ki.:
Johann ☒ 26.06.1765
- 1202 IIoo vor 1767
Alles Anna Maria ☒ um 1739 + 10.4.1794 in Urweiler, 55 J.
S.v.A. ...
Ki.:
Wilhelm ☒ 01.07.1767 + 4.9.1787
Theodor ☒ 29.06.1769
Michael ☒ 20.09.1774
Nikolaus ☒ 18.06.1778
Jakob ☒ 21.08.1779

- 1203 oo vor 1706
Haubert Ernst ✕ in Furschweiler
S.v.H. ...
Rieffer/Reiffer M. Barbara ✕ ...
T.v.R. ...
Ki.:
M. Barbara ✕ 07.02.1706
Wendelin ✕ 14.02.1708
- 1204 oo 19.2.1793
Hauck Franz Karl, Müller in der Filzenmühle, jetzt Niederweiler
S.v.H. Peter, Müller u. Luise Weber Mühle, St. Wendel
✕ + ...
Coenen Barbara ✕ 19.12.1758 + 6.1.1795, 28 J. in St. Wendel
T.v.C. Joh. u. Margar. Mentzer
- Wwe. von J. Georg Dreher, Müller in der Filzen-
+ 17.12.1788 mühle, St. Wendel
- 1205 oo 1.8.1741
Hauer Johann ✕ in Sotzweiler
S.v.H. ...
Gillen M. Magdalena ✕
T.v.G. ... - Witwe von Daniel Boos, Eisweiler (+ 5.6.1741)
"durch einen Wagen verunglückt"
- 1206 oo 8.2.1616
Hautz Ludwig ✕ in St. Wendel
S.v.H. Sebastian
Textor (Weber) Katharina ✕ " "
T.v.T.W. Nikolaus
- 1207 Ioo 24.9.1617
Hautz Michael ✕ in St. Wendel
S.v.H. Sebastian "
Haderlitz (Haverlitz) Eva ✕ ... in Wallerfangen
T.v.H. Jakob "
- 1208 IIoo 31.1.1621
Rufer Maria ✕ in Trier
T.v.R. Tilmann - IIoo 3.9.1623 Jakob Heblutzel -
- 1209 oo 29.1.1623/12.2.1623
1210 Hautz Nikolaus ✕ in Hofeld
S.v.H. Schlobaltesen/Schobaltes + 1633 "
Daniel Maria ✕ in St. Wendel
T.v.D. Wendel - IIoo 21.11.1633 J. Miloth, ein französischer
Soldat aus Marell -

- 1211 oo 15.2.1632 in Wallerfangen
Hautz J. Wilhelm ✕ in St. Wendel
S.v.H. ...
- Bockenheimer Apollonia ✕ in Wallerfangen
T. des angesehenen B. Philipp "
- Ki.:
Wendelin ✕ um 1649 oo 6.1.1675 Margaretha Demuth
A. Elisabeth ✕ ... oo vor 1675 Simon Schneider
- 1212 Anm.: oo 10.2.1675
Decker Paul aus Homburg und
Hautz Apollonia, Witwe Peter Keell
- 1213 oo 6.1.1675
Hautz Wendelin ✕ um 1649 + 12.4.1729, 80 J. in St. Wendel
S.v.H. J. Wilhelm
- Demuth Margaretha ✕ um 1641 + 8.3.1724, 83 J. in "
T.v.D. Friedrich+ "
- Ki.:
M. Margaretha ✕ 02.02.1676
A. Barbara ✕ 02.07.1683 oo 12.6.1704 Wendel Beilstein
Jakob ✕ 06.01.1694 +
Jakob ✕ 02.01.1698 oo 16.7.1726 Katharina Funck
Hans Jakob ✕ 01.01.1699
- 1214 oo vor 1692
Hautz Michael ✕ in St. Wendel
S.v.H. ...
- Noss Anna ✕ um 1672 + 21.12.1732, 60 J. "
T.v.N. Adam u. Elisab. Voltz "
- Ki.:
M. Elisabeth ✕ 30.11.1691
Anna Klara ✕ 18.02.1695
A. Barbara ✕ 16.02.1697 oo 26.1.1723 Michael Daniel
Anna Maria ✕ 06.08.1699 oo 28.4.1733 Matthias Mons
Michael ✕ 04.04.1702
Anton ✕ 15.02.1704 + 19.8.1723, ledig, verunglückt
Heinrich ✕ 15.12.1706
- 1215 Ioo 16.7.1726
Hautz J. Jakob ✕ 02.01.1698 in St. Wendel
S.v.H. Wendelin u. Margar. Demuth "
- Funck Katharina ✕ in Sötern
T.v.F. ... + 27.6.1740 bei der Niederkunft in St. Wendel
- Ki.:
Anton ✕ 10.06.1727
Jakob ✕ 25.01.1729
Andreas ✕ 12.08.1730 Pa: Andreas Veit, Sötern
A. Barbara ✕ 20.07.1732

- 1221 oo 3.9.1623
Heblutzel Jakob ☒ in ...
 S.v.H.
Rufer Maria ☒ in Trier
 T.v.R. Thelemann P. (Tilmann)
 - Witwe des Michel Hautz, St. Wendel -
- 1222 + 25.4.1724 N.N., die Hebamme, 60 J. in St. Wendel
- 1223 oo vor 1729
Heckel Kaspar ☒ wohnhaft in St. Wendel
 S.v.H.
 Anna Maria ☒
 T.v.
Ki.:
 Johanna ☒ 22.04.1729
- 1224 oo 10.5.1701
Heeb Matthias ☒ in Schengen
 S.v.H.
 ... A. Francisca ☒ ...
 T.v.
Trauzeugen: Kirchen-Synodale u. Schöffe zu St. Wendel:
 Joh. Riefer, Furschweiler, u. A. Katharina
 Heeb, die Mutter des Bräutigams in Kusel
- 1225 oo vor 1704
Heb „Hirten zu Wolfersweiler
 beide Eheleute katholisch; sie wollten nicht,
 daß ihr Kind calvinistisch getauft wird“
Willems Magdalena ☒
 T.v.W.
 N.N.

1226 Ioo vor 1628

Heckmann Jakob ⌘
S.v.H.in St. Wendel..... Elisabeth ⌘ ...
T.v. ...Ki.:Paten:A. Magdalena ⌘ 22.07.1628 Christoph Clauß u. Anna, Frau von
Peter Voltz
Elisabeth ⌘ 11.05.1631 Ferdinand Molitor in Vertretung für
Joh. Krugh u. Elisabeth Mootz, To.
von Martin Mootz

1227 IIoo 29.5.1636

..... Gertrudis ⌘
T.v. ... - Witwe von Wendelin Andreas -in BaltersweilerKi.:Paten:Wendelin ⌘ 17.06.1638 Wendelin Kolb u. Christina Fischerin,
oo 19.11.1662 M.Margar. Magd des Pfarrers in St. Wendel
Demuth
Joh. Wilhelm ⌘ 15.6.1642 Joh. Wilhelm Moosbach u. Angela, Frau
von Joh. Wilhelm Clauß
Jakob ⌘ 11.02.1646 Joh. Heintz u. Katharina, Frau von
Joh. Schweitzer

1228 oo vor 1630

Heckmann Peter ⌘
S.v.H.in Urweiler

N.N.

Ki.:

Margaretha ⌘ um 1630 oo 20.9.1648 Nikolaus Wagner, Remmesweile

1229 oo 19.11.1662

Heckmann Wendelin ⌘ 17.06.1638 in Baltersweiler, Kirchenschöffe
S.v.H. Jakob u. Gertrudis + 29.4.1698, ca. 60 J. in St. WendelDemuth M. Margaretha ⌘ um 1641

in St. Wendel

T.v.D. Friedrich

"

Ki.:Elisabeth ⌘ 10.04.1664
Jakob ⌘ .. 12.1669 oo vor 1690 A.Christina Alsfasser
M. Barbara ⌘ 01.12.1675 + 23.1.1728, über 40 J.
Wilhelm ⌘ 21.09.1677

1230 + 14.8.1740 Joh. Heckmann, St. Wendel, Witwer

- 1231 oo vor 1676
Heckmann Jakob ⚭ 11.02.1646 in Baltersweiler
S.v.H. Jakob u. Gertrudis
Schmitt Apollonia ⚭ ... in St. Wendel
T.v.Sch. ...
Ki.:
Elisabeth ⚭ 20.10.1675
Anna Maria ⚭ 21.08.1677
J. Heinrich ⚭ um 1681 Ioo 4.2.1716 Anna Maria Bauer
IIoo 10.5.1718 Katharina Mentzer
Jakob ⚭ 26.09.1791 + 23.3.1715, ledig, ca. 24 J.
- 1232 + 25.3.1714 Frau ... Heckmann, 60 J. alt ----
- 1233 oo vor 1690
Heckmann Jakob ⚭ .. 12.1669 in St. Wendel / Alsfassen
S.v.H. Wendelin u. Margar. Demuth "
Alsfassen A. Christina ⚭ 26.08.1666 in "
T.v.A. Peter u. Maria Angel + im Mai 1731 o.w.Angaben
Ki.:
Jakob ⚭ 29.04.1690
Anna Maria ⚭ 04.08.1698 +
Anna Maria ⚭ 15.12.1699 oo 1720 Nikolaus Riefer
Katharina ⚭ 03.03.1704 oo 15.2.1729 Nikolaus Kirsch
Joh. Peter ⚭ 31.05.1706
Susanna ⚭ 14.09.1709 Ioo vor 1729 J. Jakob Kirsch
IIoo 13.1.1739 J. Peter Schmitt
- 1234 + 7.2.1718 Anna Maria Heckmann, 32 J.
- 1235 + 23.2.1725 Katharina Heckmann genannt Kippert, 24 J.
- 1236 + 27.4.1760 Anna Maria Heckmann ----
- 1237 oo 3.10.1702
Heckmann Wendelin, Hutmacher, ⚭ in St. Wendel
S.v.H. Wendelin u. Katharina + 23.9.1749 " "
Pistor Katharina ⚭ 3.8.1683 + 27.2.1761 " "
T.v.P. Melchior u. A. Kathar. " "
Trauzeugen: Der Kirchenpfleger Michael Joseph, der Schullehrer
Martin Mons u. Jakob Pistor, der Bruder der Braut
Ki.:
Joh. ⚭ 18.08.1703
Michael ⚭ 02.10.1705 Ioo 20.11.1730 Marg. Selgrad, Bliesen
IIoo 05.07.1762 Kath. Hanauer
M. Katharina ⚭ 29.12.1707
Wendelin ⚭ 02.02.1710 oo vor 1734 Margar. ...
Anna ⚭ 17.07.1712
Jakob ⚭ 10.03.1714
Anna Maria ⚭ 18.03.1716
Joh. ⚭ 21.02.1718
Wilhelm ⚭ 16.11.1719
M. Elisabeth ⚭ 12.03.1722 oo 15.6.1755 J. Wilhelm Weber

- 1243 oo vor 1734
Heckmann Wendelin ⌘ 02.02.1710 in St. Wendel
 S.v.H. Wendelin u. Kath. Pistor
 Margaretha ⌘
Ki.:
 Ludwig ⌘ 21.08.1734
- 1244 oo 12.1.1745

Heckmann Anna Maria ⌘ in St. Wendel
 T.v.H. ...
- 1245 oo vor 1761
Heckmann Heinrich ⌘
 S.v.H. ...
 ... Margaretha ⌘ in St. Wendel
Ki.:
 Susanna ⌘ 19.02.1761
- 1246 + 3.2.1796 Luise Angel, geb. in Eisen, Amt Nohfelden, 22 J. alt,
 Frau des Winterschullehrers Matthias Hecken, geb. in
 Cochem, z.Zt. in Urweiler
- 1247 Anm.: Zuwanderer im 15. Jahrhundert:
 Theobald Heiden von Straßburg
- 1248 oo vor 1729
Heyd J. Wilhelm ⌘ in Alsfassen
 S.v.H. ...
 Margaretha ⌘
Ki.:
 Anna Maria ⌘ 19.09.1729
- 1249 + 4.11.1745 im Bett aufgefunden: Wilhelm Hey, ein Hochgerichts-
 schöffe und Synodale in St. Wendel
- 1250 +16.11.1745 Katharina Heidlin, Breiten ----

1251 oo vor 1650

Heill/Heyll Peter, Schöffe u. Synodale in St. Wendel
S.v.H. ... ☒ um 1610 - 1620 " "

.... Maria ☒ um 1618
 T.v. ... + 12.11.1698, Witwe, ca. 80 J. alt "

Ki.:

M. Barbara ☒ um 1650 oo vor 1675 Peter Voltz

Gertrud ☒ um 1655 oo 6.2.1676 J. Himmel, Wallerfangen

Anna Klara ☒ 15.07.1662

Jakob ☒ 13.03.1664

1252 + 1.3.1719 Wendelin Heill, 81 J. alt

1253 + 6.1.1765 Peter Heyl, St. Wendel ----

1254 oo 1.7.1668

Heyll J., Bürgermeister u. Hochgerichtsschöffe u. Synodale
S.v.H. J. ☒ um 1642 + 4.11.1714, 72 J. sen. in St. Wendel

Schmitt Margaretha ☒ ... + 25.3.1707 "

T.v.Sch. Joh., Senior

Ki.:

A. Katharina ☒ .. 11.1669 oo 11.6.1698 J. Wilhelm Angel

Jakob ☒ 10.01.1672 oo vor 1692 M. Elisabeth Mechuson

M. Margaretha ☒ 17.04.1674 + 16.7.1698, ca. 18 J.

Apollonia ☒ 09.06.1690 oo 11.10.1709 Michael Busch

Angela/Engel ☒ um 1680 Ioo 26.10.1706 Joh. Pauli
 IIoo 26.04.1712 Wendelin Born

1255 Ioo vor 1692

Heyl Jakob jr. ☒ 10.01.1672 + 21.2.1734 oder 13.6.1747 St. Wendel
S.v.H. Jakob u. Marg. Schmitt "

Mechuson M. Elisabeth ☒ um 1662 in Frankreich

T.v.M. ... + 18.5.1704, ca. 42 J. in St. Wendel

Ki.:

Anna Maria ☒ vorehel. oo 26.10.1705 J. Nikol. Weis

Claudius ☒ 06.03.1692 Pa: Claudius Tournois u. A. Kath. Heyl
 oo 07.02.1717 Margar. Thomas

Jakob ☒ 09.01.1695 +

Jakob ☒ 17.06.1699

Hans Heinrich ☒ 22.03.1700 oo 29.4.1749 Elisabeth Zarth

M. Elisabeth ☒ 25.04.1704

1256 IIoo 25.11.1704

Creutz M. Barbara ✕ in Alsweiler
T.v.C. + 22.4.1742 in St. Wendel
 - Witwe von Joh. Klein, Alsweiler -

Ki.:

Peter ✕ 14.03.1707 Pa: Peter Creutz, Alsweiler
 N.N. Mädchen ✕ 07.04.1710
 M. Magdalena ✕ 02.04.1714
 A. Barbara ✕ 24.09.1717 oo 12.9.1743 Peter Kockler
 A. Sophia ✕ 20.01.1720 oo 26.9.1747 Nikolaus Hallauer

1257 + 14.3.1748 Joh. Heyl, 96 J., Synodale u. Hochgerichtsschöffe
(✕ 1652) in St. Wendel

1258 oo 7.2.1717

Heyl/Heill Claudius, Gerber, ✕ 06.03.1692 in St. Wendel
S.v.H. Joh., Schöffe, u. M. Elisabeth Mecousson "

Thomas A. Margaretha ✕ 20.05.1695 in "
T.v.Th. Christoph + 29.04.1746 " "

Ki.:

A. Barbara ✕ 11.01.1718
 Anna ✕ 27.06.1719 + 5.6.1799, 80 J., ledig
 Michael ✕ 28.09.1721 oo 23.1.1752 Kath. Schäfer
Pa: M. Barbara Thomas, Blieskastel
 J. Jakob ✕ 07.04.1723
 Peter ✕ 19.03.1725
 M. Magdalena ✕ 19.04.1727
 Barbara ✕ 30.09.1729
 Christina Marg. ✕ 6.7.1731
 Claudius ✕ 25.02.1734

1259 oo 25.5.1728

Heyl J. ✕ in St. Wendel

S.v.H. ...
Burg M. Elisabeth ✕ + 19.4.1770 " "
T.v.B. ...

Ki.:

J. Wilhelm ✕ 16.05.1729
 Joh. ✕ 17.02.1731 oo 18.1.1758 Kath. Born
 J. Nikol. ✕ 9.05.1733
 Nikolaus ✕ 18.07.1735 oo vor 1763 Kath. Born
 A. Barbara ✕ 18.07.1735
 Sebastian ✕ 23.02.1738
 M. Elisabeth ✕ 03.05.1740 oo 14.2.1761 Franz Kockler
 Michael ✕ 07.05.1743

1260 oo vor 1748

Heyl Jakob ⌘ 07.04.1723
S.v.H. Claudiusin St. Wendel
"..... Katharina ⌘
T.v.in UrweilerKi.:

Katharina ⌘ 27.10.1747

1261 oo 29.4.1749

Heyl Joh. Heinrich ⌘ 22.03.1700
S.v.H. Jakob u. Elisab. Mecoussonin St. Wendel
"Zarth Elisabeth ⌘ 09.04.1723
T.v.Z. Joh. u. Barbara Mellinger" "
" "Ki.:

Barbara ⌘ 19.09.1749 oo vor 1771 J. Adam Schad

Katharina ⌘ 28.07.1753

Joh. ⌘ 27.07.1758 oo 23.4.1782 Anna Maria Haßdenteufel

1262 oo 15.11.1752 u. 23.1.1752

Heyl Michael ⌘ 28.09.1721
S.v.H. Claudius + 29.9.1771in St. Wendel
"Schäfer Katharina ⌘
T.v.Sch.in Hasborn-Dautweiler
"Ki.:

Anna ⌘ 06.06.1753 oo 30.1.1781 Wendelin Beilstein

M. Elisabeth ⌘ 06.11.1756 oo 25.2.1783 Joh. Deutscher

Peter ⌘ 04.07.1759

Katharina ⌘ 30.03.1765 oo 19.1.1790 Jakob Beilstein

Michael ⌘ 08.12.1767 +

Michael ⌘ 20.09.1770

1263 oo 14.3.1759 u. 18.1.1758

Heyl Joh. ⌘ 17.02.1731 + 6.4.1794, 63 J. in St. Wendel
S.v.H. Joh. u. Elis. Burg Gerber u. Witwer " "Born A. Katharina ⌘ 09.11.1739
T.v.B. Andreas + 16.01.1784in Alsfassen
in St. WendelKi.:

A. Sophia ⌘ 19.11.1759

Katharina ⌘ 20.11.1761

Margaretha ⌘ 14.08.1764

Anna Maria ⌘ 12.07.1766

Joh. ⌘ 20.11.1768

Andreas ⌘ 31.05.1772

J. Josef ⌘ 18.11.1776

1264 oo vor 1763

Heyl Nikolaus ✕ 18.07.1735 in St. Wendel
S.v.H. Joh. u. Elisabeth, Burg + 28.6.1777 "

Born Katharina ✕ 11.08.1740 in St. Wendel
T.v.B. Wendelin u. Sophia Demuth "

Ki.:

Wendelin ✕ 29.11.1762

Anna Maria ✕ 26.02.1765

Nikolaus ✕ 08.02.1767

A. Barbara ✕ 15.07.1769

Susanna ✕ 08.05.1772

Elisabeth ✕ 01.08.1774

1265 oo 11.2.1764 - s. Nr. 1261 -

Heil Heinrich und Zarth Elisabeth aus St. Wendel ?

1266 oo 23.4.1782 - im 4. Grad blutsverwandt

Heyl Joh. ✕ 27.07.1758 + vor 1785 in St. Wendel
S.v.H. Heinrich+ u. Elisabeth, Zarth+ "

Haßdenteufel Anna Maria ✕ 19.03.1760 " "
T.v.H. Wendelin+ u. Anna Maria Enkirch "
 - IIoo 8.6.1784 Jakob Weber -

1267 oo 8.10.1739

Heimbach Joh. ✕ 02.05.1712 in Ilgesheim
S.v.H. Joh. Anton und M. Elisabeth "

Catholi M. Katharina ✕ in Roschberg (1740)
T.v.C. " Reitscheid

" Gehweiler (1744)Ki.:

Anna Maria ✕ 11.07.1740

Joh. ✕ 24.07.1742

A. Margar. ✕ 06.06.1744

1268 oo vor 1764

Heinenbach Heinrich ✕ z.Zt. in St. Wendel
S.v.H.

.... Margaretha ✕Ki.:

J. Friedrich ✕ 07.09.1764

1269 Anm.: Zuwanderer im 15. Jahrhundert:

Heinrich von St. Gangloff

1270 oo vor 1560

Heines Nikolaus ⌘ um 1530
S.v.H. ...

in St. Wendel

N.N.

Ki.:

Anna ⌘ um 1560 oo 12.4.1581 Balthasar aus St. Wendel

1271 oo vor 1644

Hein / Heinez J.H. ⌘
S.v.H. Nikolaus

in St. Wendel

.... Anna Katharina ⌘ ...

"

Ki.:

Maria ⌘ 08.02.1644

Pa: J. Branbeck u. Maria, Frau des
Michael Schäfer (Scheffers)

J. Jakob ⌘ 26.12.1660

1272 oo vor 1749

Heyns Josef ⌘
S.v.H. ...

in Breiten

.... Susanna ⌘

Ki.:

M. Elisabeth ⌘ 24.11.1748

1273 oo vor 1742

Heintz Jakob ⌘
S.v.H. ...

in Urweiler

... M. Katharina ⌘ + 26.10.1789, Wwe. "

Ki.:

A. Margaretha ⌘ 31.07.1742 Pa: A. Marg. Dörr, Gennweiler und
Joh. Woll, Illingen

Jakob ⌘ 13.10.1744

Dominik ⌘ 27.09.1755

Katharina ⌘ 09.04.1757

Wendelin ⌘ ...

oo 15.2.1774 Maria Schwan

Nikolaus ⌘ ...

oo 24.4.1761 Elisabeth Britz

1274 oo 24.4.1761

Heintz Nikolaus ✕ in Urweiler
 S.v.H. Jakob + 14.6.1782 in Breiten Bauer in Breiten

Britz Elisabeth ✕ 17.7.1726 in
 T.v.B. + 05.2.1800, ca. 80 J. in Breiten
 - Witwe des Jakob Juncker, Breiten -

Ki.:

Joh. Nikolaus ✕ 18.06.1761
 M. Barbara ✕ 02.10.1763

1275 oo 15.2.1774

Heintz Wendelin ✕ in Urweiler
 S.v.H. Jakob " "

Schwan Maria ✕
 T.v.Sch. ...

Ki.:

Wendelin ✕ 25.02.1775
 Katharina ✕ 14.10.1778

1276 oo vor 1676

..... Joh. Heinrich, Fremde aus Niederwohnbach/Luxemburg
 S.v. ✕ z.Zt. in St. Wendel

Huberts Anna ✕
 T.v.H. ...

Ki.:

Michael ✕ 12.01.1676

1277 + 11.5.1795 Anna Frank, 30 J., Frau des Schusters
 Matthias Hell, St. Wendel

1278 Ioo 25.11.1715

Heller (Haller) Joh. ✕ in Hofeld / Furschweiler
 S.v.H.

Kost Anna Maria ✕ in Dörrenbach, Pfarrei Ottweiler
 T.v.K. + vor 8.6.1723 in Furschweiler

Ki.:

Katharina ✕ 10.02.1720

1279 IIoo 8.6.1723

Wagner Agnes oder Angela (1723) ✕ ... in Dorf bei Merzig
 T.v.W.

Ki.:

Anna Maria ✕ 13.11.1723

1280 oo 14.10.1681

Helleysen Joh. Nikolaus ✕ ... in Wallerfangen
 S.v.H. ...

Reyser Agnes ✕ um 1660 in St. Wendel
 T.v.R. Jakob u. Maria "

Trauzeugen: Herr Jacob Reyser, ihr Bruder, ein Kaplan
 ✕ 1643 in St. Wendel + 24.7.1720, 77 J.,
 seit 52 J. Priester, ein Altarist des hl. Kreuzes

Ki.:

Maria ✕ 27.04.1683

1281 oo vor 1580

Helgeß/Helges ... in St. Wendel
 S.v.H. ...

F. ...

Ki.:

Elisabeth ✕ 21.11.1579 Pa: Stern Hans u. Voltzen Bartel Caterix
 oder Storren Hans

1282 oo vor 1740

De Helminger Ludwig ✕ in ...
 in der Kaiserl. Legion "Salmensis Subcenturia"

Schweitzer M. Magdalena ✕ z.Zt. in St. Wendel
 T.v.Sch. ...

Ki.:

Franz Ernst Josef ✕ 30.09.1740

1283 oo 6.2.1676

Hemmel/Himmel Joh. ✕ ... in Wallerfangen
 S.v.H. Joh. "

Heyl Gertrud ✕ um 1655 in St. Wendel
 T.v.H. Peter, Schöffe u. Synodale "

1284 oo vor 1636

Hemmerlein Asmond ✕ in Urweiler
 S.v.H. ...

..... Angela ✕

- IIoo 8.7.1636 Joh. Valery -

1285 Anm.:

Zuwanderer von 1391:
 Hene von Oberkirchen

Zuwanderer im 15. Jahrhundert:
 Hene von Birkenfeld

1286 oo 11.6.1756

Henel/Haenel Friedrich, Müller aus Scorback/Forbach?S.v.H. z.Zt. Müller in UrweilerMalter Elisabeth ✕ in "

T.v.M. ... + 26.4.1794, 64 oder 84 J."

Ki.:

Barbara ✕ 06.08.1756 oo 22.8.1775 Michael Blum, St. Wendel

1287 oo 27.1.1750

Hengauer Joh. Heinrich ✕ 13.01.1724 in Herchweiler/Oberkirchen

S.v.H. J. Matthias u. A. Margar. "

Weber Susanna ✕ 29.03.1723 in St. Wendel

T.v.W. Michael u. Kath. Müller + 17.10.1784, Wwe. "

Ki.:

Anna Maria ✕ 08.01.1751

Nikolaus ✕ 05.11.1753

Michael ✕ 29.11.1756

Magdalena ✕ 13.11.1758 oo 16.11.1790 Christoph Junck

1288 Anm.: Zuwanderer von 1391:Henrich von fuortt (Fürth/Ostertal)

1289 oo 10.2.1664

Henrich J. Theobald ✕ um 1640 in Hirstein

S.v.H. Nikolaus "

Kirren Elisabeth ✕ um 1640 in St. Wendel

T.v.K. Peter "

Ki.:

Elisabeth ✕ 09.01.1667 oo vor 1700 Joh. Zimmer (Zender?)

+ vor 1707

Anna Maria ✕ 26.04.1670

Margaretha ✕ 05.10.1675

1290 Iloo 21.2.1702

Henrich Anton ✕ Witwer von Freisen

S.v.H. ...

Simon Katharina ✕ um 1680 in Hofeld

T.v.S. Joh. u. Eva Müller "

1291 oo vor 1715

Henrich Wilhelm ✕ in St. Wendel

S.v.H. Theobald + 26.7.1718 "

... Barbara ✕

Ki.:

Michael ✕ 01.05.1715

Joh. ✕ 01.08.1718

1292 oo vor 1763

Hentz J. Peter ✕ in ... z.Zt. in St. Wendel
S.v.H. ...
 Margaretha ✕

Ki.:

Lorenz ✕ 07.06.1763 Pa: Lorenz Hentz, Kleinblittersdorf

1293 oo vor 1578

Heren Hans ✕ in St. Wendel
S.v.H. ...
 ... Apollonia ✕ ...

Ki.:

Katharina ✕ 21.09.1578 Pa: Pincken Hans u. Kathar. Sau(v)er

1294 oo vor 1580

Heren Hans der Jung ✕ in St. Wendel
S.v.H. Hans
Herre Elisabeth ✕ " "
T.v.H. Hans "

Ki.:

Maria ✕ 15.11.1579 Pa: Hans, der Schwiegersohn von Herre Hans
 u. Maria, To. v. Langen Hans in Blieser

1295 oo vor 1702

Hermes J. Heinrich, der neue Leyendecker in St. Wendel
S.v.H. ... ✕ in Blieskastel
 ... Magdalena ✕

Ki.:

Eva Margaretha ✕ 05.09.1702 Pa: Philipp Leyendecker, Blieskastel

1296 ✕ 25.1.1675 A. Margaretha, unehel. To. der Elisabeth Herichs
 aus Hermeskeil - Vater unbekannt

1297 Ioo 16.8.1758

Herges Peter, Bauer u. Tabak-Verarbeiter in St. Wendel
S.v.H. ... ✕ um 1729 in ... + 13.2.1797, ca. 68 J. "
Burg Margar. ✕ 16.9.1739 + vor 1773 in St. Wendel
T.v.B. J. Nikol. u. Agnes Stillemunke "

Ki.:

Anna Maria ✕ 23.07.1759
M. Elisabeth ✕ 19.01.1761
Jakob ✕ 01.11.1762
M. Barbara ✕ 06.03.1764

- A. Elisabeth ⌘ 22.12.1765
 Anna ⌘ 01.09.1767
 Anna Maria ⌘ 20.08.1771
 Wendelin ⌘ 25.09.1768 + 19.11.1784, ledig
- 1298 IIoo 10.9.1773
Bauer Margaretha ⌘ in St. Wendel
T.v.B. ...
- Ki.:
 Karl ⌘ 13.05.1774
 Joh. ⌘ 10.03.1776
 Philipp Jakob ⌘ 02.02.1778
 Margaretha ⌘ 07.10.1779
- 1299 oo vor 1719
Herl / Hertel (1720) Josef ⌘ ... in Kaiserslautern
S.v.H. ... wohnhaft in Reitscheid
 Gertrud ⌘ in Kaiserslautern
- Ki.:
 Margaretha ⌘ 25.10.1718
 J. Wilhelm ⌘ 02.03.1720
- 1300 oo vor 1751
Hermannus Hermann ⌘ in ... z.Zt. in St. Wendel
S.v.H. ...
- Eva ⌘
- Ki.:
 Valentin ⌘ 25.10.1750
- 1301 Ioo 21.10.1751
Hermann J. Jakob, der Carnifex (Scharfrichter) in Gersdorf
S.v.H. ... ⌘ + vor 22.9.1783 " "
- Igel/Egeler Anna M. ⌘ 24.7.1733 oder 22.4.1714 in Urweiler
T.v.I./E. Sebastian + 23.10.1754, ca. 53 J. in St. Wendel
- Ki.:
 Katharina ⌘ 22.02.1752
 Peter ⌘ 11.10.1754
- 1302 IIoo 10.2.1755
Kessler Margaretha ⌘ in Urweiler
T.v.K. ... + 22.9.1783, Witwe "
- Ki.:
 Katharina ⌘ 13.07.1756
 Joh. ⌘ 21.02.1758 oo 17.1.1786 A.Barbara Thommes
 Peter ⌘ 30.04.1761
 Michael ⌘ 20.12.1763
 A. Sophia ⌘ 08.03.1766
 J. Jakob ⌘ 18.05.1768
 Jakob ⌘ 09.05.1769
 Theobert ⌘ 01.10.1772

1303 oo 17.1.1786

Hermann Joh. ⚭ 21.02.1758 in Urweiler
 S.v.H. Jakob+ u. Margaretha + "

Thommes A. Barbara ⚭ 19.08.1758 in Gonzerath, Pfarrei Bischofs-
 T.v.Th. Eberhard u. M. Kathar. Becker " dhron

1304 oo 11.1.1791

Henry Peter ⚭ in Merzig
 S.v.H. Peter+ u. M. Kathar. Wischner+ "

Marchal M. Barbara ⚭ 13.02.1769 in St. Wendel
 T.v.M. Nikol. u. Christina Charlotta Zahn "

1305 Ioo 3.2.1711

Hertz Joh. ⚭ in ...erbach
 S.v.H. Hans Peter u. A. Barbara Gerich "

Voltz A. Barbara ⚭ 03.12.1683 + vor 24.9.1737 in St. Wendel
 T.v.V. Wilhelm+ u. A. Margaretha Heyl "

Ki.:

Anna Maria ⚭ 01.02.1712 oo 12.2.1743 J. Bernhard Gerdon
 Joh. ⚭ 25.03.1716
 Katharina ⚭ 22.01.1720
 A. Barbara ⚭ 22.04.1723 oo 15.7.1752 Peter Welta, Trier

1306 IIoo 24.9.1737

Finkler Agnes ⚭ 21.10.1718
 T.v.F. Joh. u. Maria Wilhelm - Witwe in Alsfassen

1307 + 7.1.1756 ... Hertz, eine Frau, ca. 96 J. alt, St. Wendel

1308 oo Jan. 1720

Hertz Michael ⚭ um 1700 aus der Erzdiözese Mainz
 S.v.H. ... + 27.3.1752 oder 11.3.1754, ca. 49 J. St. Wendel

Lieb M. Katharina ⚭ 30.07.1694 in St. Wendel
 T.v.L. Wendel u. Angela Jost "

Ki.:

Joh. ⚭ 24.06.1723 oo 10.1.1747 A. Margar. Schlick
 Michael ⚭ 08.11.1724 +
 Anna Maria ⚭ 24.01.1726
 Michael ⚭ 12.10.1727
 Jakob ⚭ 14.12.1728
 Matthias ⚭ 01.08.1731 + 25.1.1751, ledig

1309 oo 10.1.1747

Hertz Joh. ⌘ 24.06.1723 in St. Wendel
S.v.H. Michael

Schlick A. Margaretha ⌘ 09.06.1729 " "
T.v.Sch. Sebastian u. Elisabeth Pistor "
Ki.:

Michael ⌘ 28.12.1747
Wilhelm ⌘ 29.03.1749
Margaretha ⌘ 23.06.1751
A. Margar. ⌘ 28.05.1753
Nikolaus ⌘ 03.11.1756
M. Elisabeth ⌘ 16.07.1761

1310 oo 7.10.1638 - Spons. 28.8.1638

Heß J. Jakob ⌘ in Urweiler/Mühle
S.v.H. Joh.

Printz Anna ⌘ in Cues bei Bernkastel
T.v.P. J. Friedrich

Ki.:

Wendelin ⌘ ... oo 7.10.1666 Maria Schneider
Nikolaus ⌘ ... oo 13.9.1671 Maria Baltes
Katharina ⌘ um 1658 oo vor 1695 Christian Langendörfer

1311 oo 7.10.1666

Heß Wendelin ⌘ in Urweiler/Mühle
S.v.H. J. Jakob + im Juni 1731 " " "

Schneider Maria ⌘ in ...
T.v.Sch. ...

Ki.:

Wendelin ⌘ um 1666 oo 17.11.1712 M. Barbara Tornont
Jakob ⌘ 07.02.1672

1312 oo 13.9.1671

Heß Nikolaus ⌘ in Urweiler/Mühle
S.v.H. J. Jakob "

Baltes Maria ⌘ um 1650 in St. Wendel
T.v.B. Wilhelm "

1313 oo 17.11.1712

Heß Wendelin ⌘ um 1666 in Urweiler/Mühle
S.v.H. Wendelin + 29.12.1738, 72 J. "

Tornont M. Barbara ⌘ in ...

T.v.T. (Turnong) - Iloo 1.2.1735(?) Jakob Neumer -
Ki.:

Wendelin ⌘ 27.04.1713 oo 27.6.1734 Katharina Beysel
Katharina ⌘ 29.01.1715 oo 15.2.1746 Joh. Schmidt
Joh. ⌘ 17.08.1717 Pa.: Pfarrer Jean Hoffelt, Freisen
oo 30.01.1742 Anna M. Waßenich

- 1324 oo vor 1585
Heygers Claiß ☒ in Urweiler
 S.v.H. ...
 ... Gertrudis ☒
Ki.:
 Matthias ☒ 13.09.1585 Pa: Mathias, So. von von Urweiler
 u. So. von Perlin Nikolaus ...
- 1325 oo 5.2.1679
Heyer Joh. Nikolaus ☒ in Wallerfangen
 S.v.H. Nikolaus "
Lang A. Margaretha ☒ in ...
 T. des vornehmen Satrapæ in Schaumburg und Rittmeister
 des Herzogs von Lothringen Herrn J. L.
- 1326 + 16.12.1704 ... ein Hirte in Alsfassen, aus Worms, ca. 56 J.
- 1327 + 7.2.1710 ... die Mutter des Hirten in Urweiler
- 1328 + 18.3.1710 ... ein armer Bettler, der sich beim Hirten
 in Urweiler aufhielt
- 1329 + im Dez. 1729 N.N., die Frau des Schafhirten des Herrn Amt-
 mannes zu Alsfassen
- 1330 oo vor 1713
Hidie J. Georg, Schafhirt in Alsfassen, ☒ in ...
 S.v.H. ...
 A. Barbara ☒
Ki.:
 Katharina ☒ 10.09.1713
 A. Barbara ☒ 10.09.1713
 Margaretha ☒ 15.03.1716 (Mutter: Agnes)
 Peter ☒ 12.07.1718 " "
- 1331 oo 21.11.1714 in Limbach-Neipel
Hilscher Bernhard ☒ in ...
 S.v.H. ... z.Zt. in
Traut Angela ☒ in ...
- 1332 + 16.4.1708 Joh. Hübscher, der Friesenmüller, ca. 68 J. alt

1333 00 28.4.1751

Hinderholtz Gabriel ✕ in Hundsbach
 S.v.H.

Greiff M. Margaretha ✕ in Malborn
 T.v.G.

1334 oo 24.9.1754

Hymmes/Himmes Theodor ✕ in Hildesheim
 S.v.H.

Klemm Susanna ✕ 10.08.1720 in St. Wendel
 T.v.K. Joh. u. Marg. + 19.01.1793, 74 J. " Läup

Ki.:

Katharina ✕ 12.02.1755
 Susanna ✕ 26.06.1757
 Joh. ✕ 16.04.1759

1335 oo vor 1714 - s. FB Lichtenberg/Pfeffelbach Nr. 1067

Hinkelmann Karl ✕ um 1685 in Thallichtenberg
 S.v.H. Michael + 04.07.1731, 46 J.

... A. Elisabeth ✕ um 1684 in Born
 T.v.

Ki.:

Cornelius ✕ 31.05.1714 - weitere Kinder in Thallichtenberg
 geboren -

1336 oo vor 1751

Hocken Jakob ✕ in
 S.v.H.

.... Barbara ✕ in Born
 T.v.B.

Ki.:

Jakob ✕ 09.11.1750

1337 Anm.: Zuwanderer im 15. Jahrhundert:

Oswald Hoen von Malborn

1338 oo vor 1615

Hoffmann Terentius ✕ in St. Wendel
S.v.H. ... + vor 31.7.1636 "

..... Maria ✕
T.v. ...

- IIoo 31.7.1636 Wendelin Kolb -

Ki.:

Maria ✕ um 1615 oo 8.7.1636 Theobald Scheffler,
 Leitersweiler

1339 oo vor 1710

Hoffmann Philipp ✕ in Roschberg
S.v.H. ...

Lauer M. Margaretha ✕
T.v.L. ...

Ki.:

Hans Heinrich ✕ 21.03.1710
 M. Barbara ✕ 29.06.1715

1340 oo vor 1712

Hoffmann J. Peter ✕ in Furschweiler
S.v.H. ...

..... Agnes ✕

Ki.:

Margaretha ✕ 20.11.1711

1341 oo vor 1724

Hoffmann Peter ✕ in Linxweiler
S.v.H. ...

..... A. Katharina ✕ ...

Ki.:

J. Peter ✕ 28.02.1724

1342 oo 27.8.1747

Hoffmann Christian ✕ in Sachsen-Coburg
S.v.H. ...

Hansen M. Elisabeth ✕ 14.01.1713 in St. Wendel
T.v.H. Bernhard u. Anna Meis "

1343 oo vor 1759

Hoffmann Matthias ✕ ... in ... Viehhirten in Heisterberg
S.v.H.

Lindener Anna Maria ✕ ... in ...
T.v.L.

Ki.:

Wendelin ✕ 07.05.1759 oo 25.8.1788 Katharina Balloff
A. Gertrud ✕ 04.09.1762

1344 oo 18.4.1782

Herr Hoffmann Nikolaus ✕ in Trier
seit mehreren Jahren in St. Wendel
S.v.H. Jakob+ u. A. Elisabeth Blasius, in Trier
Fleck M. Johanna ✕ 19.01.1761 in St. Wendel
T.v.F. Theodor u. Eva Katharina Bohlen "

1345 oo 25.8.1788

Hoffmann Wendelin ✕ 07.05.1759 in Heisterberg
S.v.H. Matthias+ u. Anna Maria Lindener "
Balloff Katharina ✕ 22.07.1763 in Furschweiler
T.v.B. Wilhelm+ u. A. Maria Blasius "

1346 + 23.12.1799 Kath. Hoening geb. am 18.3.1742 in Wolfers-
weiler, To. des Schullehrers Joh. Hoenig u.
A. Gertrud Ritter aus Wolfersweiler

1347 + 4.5.1733 Joh. Holter? aus Tirol, 55 J.

1348 + 13.12.1810 Margaretha Groß, 63 J., Frau des Zieglers
Joh. Hohlweck, Ziegelei in der Wurzelbach
bei St. Wendel

1349 oo 15.6.1625

Holgassen Peter ✕ in Saal/Ostertal
S.v.H. Theobald "

..... Afra ✕

- Witwe des Jakob Valentin Wintersanier, St. Wendel -

1350 oo vor 1716

Holtzländer/Holzhänder Albert ⚭ um 1676 aus "Briel"
 S.v.H. ... + 23.11.1736, 60 J. in St. Wendel

.... Klara ⚭ in Breiten
 T.v. ... + 6.5.1749 " "

Ki.:

Nikolaus ⚭ 14.03.1716

unehelicher Sohn der Klara Holzhänderin:

Jakob ⚭ 18.08.1724 - Vater ist Paul ... aus Homburg,
 wo die Kindesmutter Magd war -

1351 oo vor 1719

.... Jakob ⚭
 S.v. ...

Holzhänder Elisabeth ⚭ z.Zt. in St. Wendel
 T.v.H. ...

Ki.:

A. Margaretha ⚭ 18.07.1719

1352 oo 31.1.1658 Spons.

Holtzmann Theoderich ⚭ in Wadern
 S.v.H. Bernhard " "

Mulen Anna Maria ⚭ in St. Wendel
 T.v.M. Peter " "

1353 Anm.: Die Familie Houy, früher Huy, auch Huart,
 stammt aus Eupen; von dort kam sie 1660
 nach Neunkirchen/Saar. (Max Müller)

1353a + 28.4.1720 Andreas Houy

1354 oo vor 1761

Hujart/Hujar/Husar/Huschard Michael ✕ um 1727 in ...
 S.v.H. ... + 17.1.1804, 77 J. Bauer u. Ww. in Urweiler
 ab 1772 in Alsfassen

Meixemer Barbara ✕ 13.07.1740 in Alsfassen
 T.v.M. Joh. Nikolaus u. A. Maria + 20.3.1803, 65 J. "

Ki.:

Joh. ✕ 02.03.1761 +
 Anna Maria ✕ 11.04.1763
 Barbara ✕ 06.12.1764 +
 Joh. ✕ 29.11.1766
 Wilhelm ✕ 07.09.1768
 Nikolaus ✕ 18.09.1770
 Anna ✕ 01.10.1772
 Barbara ✕ 08.10.1774
 Michael ✕ 19.08.1776
 Jakob ✕ 1+.12.1778

1355 oo vor 1770

Horras Nikolaus, Schuster, ✕ um 1740 in
 S.v.H. ... + 30.1.1800, 60 J. in Born

Simon Anna Eva ✕ 01.05.1744 in Furschweiler, vorher Eisweiler
 T.v.S. Christoph u. Angela Schmidt "

Ki.:

Angela ✕ ... oo 6.5.1788 Joh. Marx
 Peter ✕ 24.11.1773
 Anna Maria ✕ 19.02.1776
 Joh. ✕ 06.05.1777

1356 oo 9.1.1628 - s. Nr. 293 FB Birkenfeld -

Hotz Martin ✕ in ...
 S.v.H. ...

Breicher/Brächer/Brücher Elisabeth ✕ ... in Wilzenberg bei
 T.v.B. Jakob Birkenfeld

1357 oo 14.1.1721 Spons.

Hubert J. Adam ✕ in ...
 S.v.H. ...

Michaelis A. Barbara ✕ 21.04.1671 in St. Wendel
 T.v.M. Matthias u. Elisab. Voltz, "
 - Witwe von Sebastian Demuth -

1358 + 7.1.1710 Nikolaus Huber, Mäuschbach ---

- 1359 oo 29.6.1724 - Zustimmung des Pfa. zu Embser liegt vor -
Huber Franz ⌘ in ... z.Zt. in St. Wendel
S.v.H.
 M. Angela ⌘ in ...
Trauzeugen: J. Clemens u. Martin Bergner
- 1360 oo 2.5.1741
Huber Andreas ⌘ in Gehweiler
S.v.H. ... "
Bick Agnes ⌘ 17.06.1723 in Furschweiler
T.v.B. Hans Jakob u. Barbara Nuss/Noss"
Ki.:
Joh. Jakob ⌘ 07.03.1742
Johannes ⌘ 01.07.1743
Katharina ⌘ 23.08.1746
Andreas ⌘ 01.05.1749
Margaretha ⌘ 08.12.1750
Peter ⌘ 15.05.1754
Jakob ⌘ 11.08.1757
- 1361 oo 16.11.1745
Huber Joh., Bauer, ⌘ um 1725 in Kreuznach
S.v.H. ... + 2.8.1796, 71 J. " Urweiler
Haßdenteufel Barbara ⌘ 20.12.1717 " "
T.v.H. Bartholomäus + 25.01.1798, 86 J., Wwe. "
Ki.:
Gerhard ⌘ 07.08.1746
Susanna ⌘ 09.03.1748 oo vor 1771 Konrad Schneider
- 1362 oo vor 1748
Huber/Hover Jakob ⌘ ... ohne festen Wohnsitz
S.v.H. ... z.Zt. in St. Wendel
 ... Margaretha ⌘ ...
Ki.:
Anna Maria ⌘ 01.10.1747
- 1363 oo vor 1754
Huber Kaspar ⌘ z.Zt. in Born
 ... Barbara ⌘
Ki.:
Anna Eva ⌘ 03.12.1753
- 1364 oo 20.2.1758
Huber Joh. ⌘ 1766 in Urweiler ab 1770 Furschweiler
S.v.H. ... 1769 in Born
May Anna ⌘ von der Dörrwieß
Ki.:
Joh. ⌘ 11.12.1766
Wilhelm ⌘ 09.01.1769
Christoph ⌘ 09.12.1770
Wendelin ⌘ 10.02.1773

- 1365 oo vor 1776
Huber Franz Anton ✕ ...
 S.v.H. wohnhaft in St. Wendel
Hauck Margaretha ✕ ...
 T.v.H.
 Ki.:
 Peter ✕ 20.12.1775
 Katharina ✕ 08.10.1777 Pa: Georg Franz Hauck, Rodalben, und
 Kath. Baemitzrother geb. Huber, Bergzabern.
 Peter ✕ 15.09.1779
- 1366 oo 1.11.1761
Huff Joh. Vitus ✕ in Hergenheim oder Mergentheim
 S.v.H.
Weisgerber Anna Maria ✕ in St. Wendel
 T.v.W.
- 1367 oo vor 1703
Huger Augustin, Meister, ✕
Rotweiler Anna ✕ ... beide aus Tirol, z.Zt. in Urweiler
 Ki.: Joh. ✕ 16.09.1703
- 1368 oo 22.2.1729 in Medelsheim
Hugo Joh. ✕ z.Zt. in St. Wendel
Berger Christina ✕ ...
- 1369 oo vor 1708
Hulen? Joh. ✕ ...
Massing Maria ✕ in Eisweiler
 T.v.M.
 Ki.: Peter ✕ 11.01.1708
- 1370 oo 14.12.1582 - Spons.
Hutmacher Joh. ✕ z.Zt. in St. Wendel
Gramis Els ✕
- 1371 oo vor 1605
Hutmacher Peter ✕ und N.N. in St. Wendel
 Ki.: Barbara ✕ um 1605 Ioo 11.2.1627 J. Mercator J. Kappen vom
 IIoo 12.5.1637 Peter Schneider Grieb
- 1372 oo vor 1656
Hutmacher Jakob jr. ✕ um 1627 + 1.5.1707, ca. 80 J. St. Wendel
 S.v.H.
 N.N.
 Ki.: Susanna ✕ 22.06.1656
- 1373 + 1.2.1699 J. Hutmacher, 50 J. ---
- 1374 + 8.3.1719 Huder A., 63 J.
- 1375 ✕ 7.5.1662 Adam, So. eines fremden Hutmachers in St. Wendel
 Pa: Adam Noss u. M. Schmitz

Igel = siehe Egeler

- 1376 oo 7.10.1721 - Spons.
Ilis? Theodor ✕ in Adenau
 S.v.I. ...
Kogin Elisabeth ✕ ... in St. Wendel
 T.v.K. ..
- 1377 oo vor 1675
Infaßer / Lefaßer? Dionysius ✕ in
 S.v.I. ...
Niclaß Regina ✕ in St. Wendel
 T.v.N. Engelbert
Ki.:
 M. Agatha ✕ 21.07.1675
- 1378 oo 29.1.1669
Inckler Joh. ✕ aus dem Dorf ... /Luxemburg
 S.v.I. ...
Weilandt Katharina ✕ ... in St. Wendel
 T. des älteren Schusters Peter W. "
- 1379 IIoo 2.6.1658
Isling Joh. ✕ Witwer u. Bürger aus Wallerfangen,
 S.v.I. ... jetzt St. Wendel
Wagner Angela ✕ ... in Mettnich
 T.v.W. ... (Primstal)

- 1380 oo vor 1644
Jäckels Franz ✕ aus Güdesweiler
 S.v.J. z.Zt. in St. Wendel
 Walpurgis ✕
 T.v.
Ki.:
 Margaretha ✕ 28.01.1644 Pa: Peter Stephani u. Margaretha,
 Frau des Peter Angel
- 1381 oo vor 1651
 Jacob ✕ aus Eppelborn
 S.v.
 Gertrud ✕ ... aus Sötern
 T.v.
Ki.:
 Katharina ✕ 09.10.1650 Pa: Bernhard Wagner, Eppelborn, und
 Kath., Frau v.J.Schweitzer, St.We.
 A. Margaretha ✕ 26.06.1657 " Simon... Linxweiler u. Anna, z.Zt.
 Magd des Pfarrers des Ortes
- 1382 + 8.7.1713 Jacob ..., ein Einsiedler in St. Wendel, über 60 J.
- 1383 ✕ 6.4.1754 Jacobi Valentin, unehel. So. von M. Barbara Jacobi,
 einer Vagabundin aus Eidenborn; bei der Niederkunft
 in Breiten. Vater ist der ledige aus der
 Pfarrei Reisweiler.
- 1384 IIoo 3.6.1761
Jacobs Matthias ✕ Witwer und Knecht in Losheim
 S.v.J.
Eckert Anna Maria ✕ eine Magd in "
 T.v.E.
- 1385 oo vor 1764
Jacovel Nikolaus ✕ z.Zt. in Alsfassen
 S.v.J.
 M. Barbara ✕
- 1386 oo vor 1708
Jansen Hans Heinrich ✕ Calvinist aus ...
 S.v.J.
Angel Anna ✕ in St. Wendel
 T.v.A.
Ki.:
 Katharina ✕ 24.03.1708
 J. Peter ✕ 09.11.1711

1387 oo vor 1630

Jenné Thomas ✕ um 1600 + 27.2.1698 in Urweiler
 S.v.J. ...

... Anna Maria ✕
 T.v. ...

Ki.:

A. Barbara ✕ ... oo 9.9.1698 J. Adam Egeler

Apollonia ✕ ... oo 17.2.1699 Sebastian Rau, Urweiler

1388 oo 11.6.1659

Jenné J. Jakob ✕ in Bettingen
 S.v.J. ...

... Katharina ✕ in Breiten
 T.v. ... Matthias+ + 10.11.1700

1389 Anm.: Barbara Jenné, Urweiler, ist Taufpatin am 13.8.1698
 bei Wendelin Colmann, Urweiler

1390 oo vor 1698

Jenné Malter, Schuster in Reitscheid
 - siehe Malter und Kath. Schmidt, Reitscheid

Ki.:

Michael ✕ 28.11.1700

1391 + 2.1.1808 Kath. Faber, 51 J., Frau des Schullehrers und
 Küsters Jakob Jenny, Furschweiler, (geb. 31.1.1757
 in Nohfelden) - IIoo 24.4.1786 in Wolfersweiler

1392 oo um 1660

Jenné Andreas ✕ um 1647 in Urweiler
 S.v.J. ... + 14.3.1703, ca. 56 J. in Urweiler

... A. Maria ✕ + 6.11.1748 in "
 T.v. ... - IIoo ... Stephan Malter, Ww. in Urweiler

Ki.:

Barbara ✕ 16.01.1677

1393 oo vor 1705

Jenné Christoph, der Schuster, ✕ in Urweiler
 S.v.J. ...

Greiff Elisabeth ✕ 15.09.1676 in St. Wendel
 T.v.G. Christian + 07.08.1751, Witwe in Urweiler

Ki.:

Christoph ✕ 17.04.1705

Maria ✕ 17.01.1707

1394 oo 27.6.1713 in der Pfarrkirche zu Theley

Jerson Balthasar ✕ in Trier
S.v.J. ...

Breuninger Anna ✕ in Trier, wohnhaft in St. Wendel
T.v.B. ...

Trauzeugen: Andreas Breuninger u. Matthias Breuninger und
Anton Jerson, alle zu Trier

1395 oo vor 1702

La Jeunesse Ludwig ✕ in ... z.Zt. in St. Wendel
S.v.La J. ...

Virig Barbara ✕
T.v.V. ...

Ki.:

Michael ✕ 10.08.1702

M. Barbara ✕ ... oo vor 1723 Balthasar Freiburger

1396 oo vor 1663

Job (1663) Hiob (1664) Sebastian ✕ in St. Wendel
S.v. ...

..... Anna Maria ✕
T.v. ...

Ki.:

Angela ✕ 26.01.1663

Maria ✕ 21.12.1664

1397 oo vor 1664

Hiob / Job Johannes ✕ in St. Wendel
S.v.H. ...

..... A. Barbara ✕
T.v. ...

Ki.:

Maria ✕ 18.06.1664 Pa: Sebastian Hiob u. Maria Bauer, To.
von Heinz Bauer, Breiten

1398 oo vor 1667

Job Jakob ✕ in St. Wendel
S.v.J. ...

..... Annæ ✕
T.v. ...

Ki.:

M. Barbara ✕ 09.01.1667

- 1399 Anm.: Die Familie Jochem war 1660 aus dem Lechtal in die Pfarrei Schiffweiler eingewandert und hatte sich in Neunkirchen/Saar niedergelassen, wo sie eine aus Imst/Tirol gekommene Sippe Jochum traf. 1777 ist der Wirt und Bäcker Konrad Jochem in St. Wendel seßhaft geworden. Max Müller.
- 1400 Ioo 5.11.1777
Jochem Konrad sen., Wirt und Bäcker in Neunkirchen/Saar
 S.v.J. Sebastian u. M.Magd. Platt ⌘ 1753 in "
 + 23.3.1795, 42 J. St. Wendel
Orgelmacher M. Anna ⌘ 24.07.1753 in St. Wendel
 T.v.O. Anton+ u. Angela Born "
- 1401 IIoo (vor 1795)
Bicking Margaretha ⌘ um 1784 in St. Wendel
 T.v.B. Georg und + 14.1.1811, 27 J. " "
 Kath. Beilstein
- 1402 oo 18.11.1777 ?
Jochem Konrad jr., Wirt aus Neunkirchen/Saar
 S.v.J. Sebastian "
Demuth Elisabeth ⌘ um 1754 in St. Wendel
 T.v.D. Jakob+ u. Elisabeth Claß "
Ki.:
 Monica ⌘ 1781 + 8.5.1805, 24 J., ledig
Anm.: Die Mutter Elisabeth Demuth heißt jetzt Ruffeth.
 (1805)
- 1403 IIoo 4.8.1789
Jochem Peter ⌘ um 1753 in Neunkirchen, Händler + 3.2.1803, 50.
 S.v.J. ... Witwer der Magdalena Chanten, Neunkirchen.
Buchlei/Bügeler Monica ⌘
 S.v.B. ... - Witwe des Karl Lion, St. Wendel -
- 1404 oo vor dem 8.11.1785
Jörg Joh., der Wächter u. Organist der Pfarrkirche St. Wendel
 S.v.J. Leonhard u. Magdalena Freisen in Walhausen
Merckel Catharina ⌘ in ...
 T.v.M. ... - Wwe. von Adam Bingemer, St. Wendel -
Anm.: Johannes von Oberstein wird 1494
 als 1. Schullehrer von St. Wendel erwähnt (M.Müller).

1405 oo 5.11.1748

John Philipp, Steinmetz u. Maurer, ⚭ um 1721 in Kübelberg
 S.v.J. ... + 23.04.1792, 71 J. in Alsfassen

Bayard Barbara ⚭ 11.03.1718 + 17.10.1792, Wwe. "
 T.v.B. Christian u. Margaretha Ohlmann "

Ki.:

J. Adam ⚭ 03.09.1749 oo 18.10.1785 Elisabeth Angel

M. Katharina ⚭ 16.07.1751 oo 24.01.1775 Paul Schmitt, Breiten

Barbara ⚭ 27.11.1753 oo 10.09.1782 Peter Koop

Margaretha ⚭ 20.08.1756

Jakob ⚭ 15.02.1759 oo 20.01.1789 Susanna Flor, Langweiler
 b. Morbach

Joh. ⚭ 01.10.1760 + 02.09.1807, 46 J., ledig

1406 oo 18.10.1785

John J. Adam ⚭ 03.09.1749 in Alsfassen
 S.v.J. Philipp u. Barbara Bayard "

Angel M. Elisabeth ⚭ 05.04.1758 in St. Wendel
 T.v.A. Joh.+ und Barbara

- seit mehreren Jahren Magd in Homburg/Saar -

1407 oo 20.1.1789

John Jakob ⚭ 15.02.1759 in Alsfassen
 S.v.J. Philipp u. Barbara Bayard "

Flor Susanna ⚭ 10.10.1765 in Langweiler bei Morbach
 T.v.F. Philipp u. Anna Rosar "

1408 Ioo 12.1.1747

Jonas (1750: Jones) Joh. ⚭ in Schweig (Schweich)
 S.v.J. ...

Kessler Anna Maria ⚭ 04.05.1717 in St. Wendel
 T.v.K. Daniel u. Christina Weber + 5.11.1751, 39 J. "

Ki.:

Joh. ⚭ 05.10.1750

1409 IIoo 27.7.1752

Montz Eva ⚭ 02.07.1730 in St. Wendel
 S.v.M. Christoph u. M. Barbara "

Ki.:

Magdalena ⚭ 05.03.1754 Ioo 8.9.1773 Peter Thinnas
 IIoo 3.2.1780 J. Schneider, Ww.

Joh. ⚭ 23.04.1757

M. Elisabeth ⚭ 23.11.1759

1410 oo 25.1.1655

Jopeer Quirin "Juliacensis" ✕ in
 S.v.J.

Dhamian M. Elisabeth ✕ in St. Wendel
 T.v.D. Joh.+ , Tholeyischer Praetor "

1411 oo 20.1.1750

José Joh. Philipp ✕ in Züsch
 S.v.J. ... + 19.2.1777, Bauer in Breiten

Ursel Susanna ✕ 26.07.1731 in Breiten
 T.v.U. Jakob u. + 29.08.1809, 84 J. Wwe. "
 Sus. Schneider

Ki.:

M. Angela ✕ 24.04.1751 Pa: Kaspar Müller, Kreuznach

Anna Maria ✕ um 1752 oo 8.11.1774 Heinrich Ost

Margaretha ✕ 09.03.1753

J.Philipp Jak. 21.09.1755 oo 19.1.1779 Margar. Meis

Joh. ✕ 11.07.1758 oo 17.2.1784 Agnes Naumann

Peter ✕ 05.03.1762 oo 29.4.1788 Eva Walter

Agnes ✕ 27.06.1766

Nikolaus ✕ 06.12.1770

1412 oo 19.1.1779

José Philipp ✕ 21.09.1755 in Breiten
 S.v.J. Philipp+ u. Susanna Ursel "

Meis Margaretha ✕ in Eisweiler
 T.v.M. Joh. u. Katharina Blatt/Platt "

Ki.:

Margaretha ✕ 08.05.1779

1413 oo 17.2.1784

José Joh. ✕ 11.07.1758 in Breiten
 S.v.J. Philipp+ u. Susanna Ursel "

Naumann Agnes ✕ 25.11.1759 " "
 T.v.N. Nik.+ u. Margar. Loch - als Magd in Ottweiler -

1414 oo 29.4.1788

José Peter, Schneider, ✕ 5.3.1762 + 31.12.1810 in Breiten
 S.v.J. Philipp+ u. Susanna Ursel Witwer "

Walter A. Eva ✕ 11.09.1759 in Gehweiler
 T.v.W. Josef+ u. Margar. Riotte "

1415 oo um1630

Joseph Theobald ✕ in St. Wendel
S.v.J. ...
 N.N.

Ki.:

Friedrich ✕ um 1630 oo vor 1660 Maria ...
 Michael ✕ um 1635 Ioo 2.5.1664 Agnes Somes/Ritter, Malborn
 IIoo 20.5.1697 Barbara Wagner, Mettnich
 Thomas ✕ um 1640 oo 21.9.1670 Anna Maria Henrich

1416 oo vor 1660

Joseph Friedrich, Wollenweber, ✕ um 1630 in St. Wendel
S.v.J. Theobald
 Maria ✕
 T.v. ...

Ki.:

Magdalena ✕ 13.05.1660 Pa: Der Hutmacher Adam Noß und Magdalen
 die Frau des Herrn Praetors
 Elisabeth ✕ 01.03.1663
 Bartholomäus ✕ 29.08.1666

1417 Ioo 1. oder 2.5.1664

Joseph Michael ✕ um 1635 in St. Wendel
S.v.J. Theobald + 5.3.1705, ca. 70 J., Hochgerichtsschöffe,
 Synodale u. Kirchenpfleger in St. Wendel
Somes/Ritter Agnes ✕ in Malborn
T.v.R. Joh. + vor 20.5.1697 in St. Wendel

Ki.:

Barbara ✕ um 1664 oo 27.3.1681 Peter Sattler
 J. Michael ✕ ..10.1668 Ioo 7.11.1702 Susanna Schwan
 IIoo 28.12.1730 Kath. Hepp
 Wilhelm ✕ 16.9.1676
 Elisabeth ✕ 1680 oo um 1697 Sebastian Scheffler
 Johannes ✕ um 1683 oo 17.11.1705 M. Barbara Bauer
 M. Katharina ✕ um 1685 oo 14.02.1708 Joh. Creutz

1418 IIoo 20.5.1697

Joseph Michael, Witwer

Wagner Barbara ✕ ... in Mettnich
T.v.W. Peter - Witwe des Michael Alsfassen -
 - ab 1698 Kirchenbuchführung durch Pfr. J. Nikol. Keller -

1419 oo 21.9.1670

Joseph Thomas ✕ um 1640 in St. Wendel
S.v.J. Theobald "Henrich Anna Maria ✕ in Hirstein
T.v.H. Nikolaus "Ki.:

Elisabeth ✕ ...1671

1420 oo vor 1697

Joseph Franz oder Jean ✕ in St. Wendel
S.v.J. ...Contz Maria ✕ in ...
T.v.C. ...Ki.:M. Elisabeth ✕ 02.03.1697 Pa: Der Kommandant einer Kompagnie
des Rgt. Dauphin Herr Joseph Roecolle
und die edle Dame M. Elisabeth
Müller de Weiskirchen

1421 Ioo 7.11.1702

Joseph Michael, Hochgerichtsschöffe u. Krankenpfleger
S.v.J. Michael ✕ ..10.1668 + 23.9.1754 in St. WendelSchwan Susanna ✕ um 1685 + 1.8.1730, 45 J. nach 28jähriger
T.v.Sch. Sebastian u. A. Sophia Ehe in St. WendelKi.:

Wilhelm ✕ 02.09.1704

M. Elisabeth ✕ 10.07.1706 +

Anna Maria ✕ 09.04.1708 Ioo 21.5.1726 J. Heinrich Schad
IIoo 31.7.1742 Valentin Lithard

M. Elisabeth ✕ 02.04.1713 +

M. Katharina ✕ 14.11.1715 oo 3.5.1735 Nikolaus Bicking

Michael ✕ 30.07.1717

M. Elisabeth ✕ 16.11.1719

Katharina ✕ 01.03.1722

A. Barbara ✕ 20.04.1723

1422 IIoo 28.12.1730

Heppen Katharina ✕ ... Witwe von "Dilande"
T.v.H. ...

1423 oo 17.11.1705

Joseph Johannes ✕ um 1683 + 27.1.1757, 73 J. in St. Wendel
Synodale und Leiter des Hospitals St. Wendel
S.v.J. Michael+ u. Agnes Ritter, "

Bauer M. Barbara ✕ um 1685 + 12.10.1755, 70 J. in "
T.v.B. Bartholomäus u. Margar. Wing+

Ki.:

Joh. ✕ 30.08.1706 oo vor 1729 Anna Maria ...
Katharina ✕ 29.09.1708 oo 30.6.1739 Mich. Recktenwald
A. Barbara ✕ 18.08.1710
Sebastian ✕ 07.10.1713
Margaretha ✕ 14.08.1716
Michael ✕ 19.02.1718
Michael ✕ 19.02.1719
Anna Maria ✕ 13.04.1721 oo 15.1.1743 Franz Ernst Blum
Barbara ✕ 23.01.1724
Nikolaus ✕ 31.08.1726

1424 oo vor 1729

Joseph Joh. jr. ✕ 30.08.1706 in St. Wendel
S.v.J. Joh. sen.u. Barb. Bauer + 21.3.1757, 40 J. "

.... Anna Maria ab 1748: Roschberg
T.v. ...

Ki.:

Jakob ✕ 25.12.1728
Katharina ✕ 22.06.1730
Michael ✕ 10.05.1733 + 28.12.1756, 23 J., ledig
Joh. ✕ 20.06.1735
Nikolaus ✕ 20.04.1737 oo vor 1764 Anna Maria Alt
Anna Maria ✕ 08.04.1740 oo 14.2.1762 Jakob Lauterborn
Helena ✕ 18.04.1748

1425 oo vor 1764

Joseph Nikolaus ✕ 20.04.1737 in St. Wendel
S.v.J. Joh. u. Anna Maria

Alt Anna Maria ✕ in ...
T.v.A. ... + 30.5.1782, Witwe in "

Ki.:

Anna Maria ✕ 17.12.1763

1426 + 4.3.1776 Kath. Joseph, ledig, Roschberg

1427 + 14.12.1787 Herr Sebastian Joseph, ein Priester in Nours-
in St. Wendel willer, ein blinder Greis (✕ 17.10.1713)

1428 Ioo vor 1765

Joseph Joh. ⌘ 20.6.1735 ? in St. Wendel
S.v.J. ... Joh. wohnhaft in Born
 ab 1768 " Roschberg
Werres Anna ⌘ + 1.11.1784 " "
T.v.W. ...

Ki.:

Anna Maria ⌘ 06.06.1765 oo 16.8.1785 Peter Meyer
 Joh. ⌘ 09.04.1768 +
 Joh. ⌘ 21.01.1771
 A.Margaretha ⌘ 27.01.1773
 Nikolaus ⌘ 05.01.1776
 Katharina ⌘ 23.12.1777

1429 IIoo 8.11.1785

Joseph Joh. - Witwer der Anna Werres, Roschberg -
Gregorius Barbara ⌘ 02.05.1748 in Breiten
T.v.G. Matthias+ u. Barbara Schwant "

1430 oo vor 1649

Josten Peter ⌘ ... in Bliesen
S.v.J. Barbara "
Hautz Katharina ⌘ in St. Wendel
T.v.H. Hans u. Maria "

Ki.:

Elisabeth ⌘ 15.08.1649 Pa: Theodor Laup, Bliesen, und
 Elisabeth Sirck, To.v.Joh. S.
 Joh. ⌘ ... oo 26.10.1699 Anna Maria Schwan

1431 oo vor 1663

Jost Jakob ⌘ in ...
S.v.J. ...
Laux Anna ⌘ um 1646 + 6.1.1716, über 70 J. in St. Wendel
T.v.L. ...

Ki.:

Peter ⌘ 19.12.1662 oo vor 1701 Maria Weisgerber
 Angela ⌘ 13.06.1666 oo vor 1690 Wendel Lieb
 Jakob ⌘ ... oo vor 1695 Maria Münster
 Joh. ⌘ um 1680 oo 21.6.1707 Margaretha Weber

1432 oo vor 1695

Jost Jakob ☒ ... in St. Wendel
S.v.J. "

Münster Maria ☒ " "
T.v.M. ...

Ki.:
M. Katharina ☒ 12.11.1694

1433 oo vor 1697

Jost Hans ☒ 21.01.1771 in Roschberg
S.v.J. Joh. u. Anna Werres
N.N.

Ki.:

Anna ☒ 05.09.1697 Pa: Joh. ..., Selbach, u. Anna Münster,
 Freisen

1434 oo 26.10.1699

Jost Joh. ☒ um 1683 + 26.10.1719, 36 J. in St. Wendel
S.v.J. Peter "

Schwan Anna Maria ☒ - Witve von Michael Torné -
T.v.Sch. ...

Trauzeugen: Joh. Jost, der Bruder des Bräutigams, u. J. Schwan
 u. Nikolaus Schwan, beide Brüder der Braut aus
 St. Wendel

1435 oo vor 1701

Jost Peter ☒ 19.12.1662 + 1.4.1706, ca. 46 J. in St. Wendel
S.v.J. Joh.

Weisgerber Maria ☒ 29.09.1661 in "
T.v.W. Nikolaus u. A. Juliana Ludwig

- IIoo 17.9.1707 Hans Wilhelm Laux, Ww. -

Ki.:

Anna ☒ 12.05.1701 oo 15.5.1721 Michael Busch, Ww.

Peter ☒ 24.02.1705

1436 + 5.1.1749 Heinrich Jost, St. Wendel

1437 oo 21.6.1707

Jost Joh. ⚭ um 1680 + vor 1720 in St. Wendel
S.v.J. Joh. u. Anna Laux

Weber Margaretha ⚭ um 1685 " "
T.v.W. Hans Heinrich und M. Mosbach

Ki.: - IIoo 23.1.1720 J. Georg Knoll -

Anna Maria ⚭ 02.07.1710

Wendelin ⚭ 08.05.1712

Georg ⚭ 02.10.1716

Magdalena ⚭ um 1719 Ioo 3.2.1739 Michael Greiff
 IIoo 28.1.1756 Wendelin Schmitt

Katharina ⚭ um 1720 oo ... Christoph Mittermüller
 + 9.3.1808, 86 J. Wwe. aus Oberlinxweiler

1438 oo 26.5.1759 - s. Nr. 559 FB Oberkirchen I

Jost Peter ⚭ 21.11.1729 + 12.3.1782 in Hauersweiler
S.v.J. J. Michael u. Ottilia

Thiel Maria ⚭ 05.01.1736 in Reitscheid

T.v.Th. Jakob u. A. Maria Becker "
 + 2.10.1781 in Hauersweiler

7 Kinder

1439 + 27.1.1771 N.N. Jostin, eine Frau in St. Wendel

1440 oo vor 1766

Jost J. Georg ⚭ aus Ottweiler, zufällig in Roschberg
S.v.J. ...

.... Katharina ⚭ ...
T.v......

Ki.:

Barbara ⚭ 04.12.1765

1441 oo vor 1765

Van Breuseyheim genannt Judon Peter Jodocus ⚭ .. um 1721 in ...
S.v. + 3.2.1795, 74 J. ein Chirurgus u. Ww., St. Wendel

Junck Angela ⚭ in ... + 11.2.1791 in St. Wendel
T.v.J. ...

Ki.:

Joh. Wilhelm ⚭ 22.07.1765

Joh. Baptist ⚭ 11.01.1767

J. Phil. Juden ⚭ 09.07.1769 Pa: Klara Jung, Saargemünd
 + 05.01.1793, 22 J.

M. Elis. Franz. ⚭ 04.02.1771

Maria Anna ⌘ 08.08.1775 Pa: Edmund Peter Beaumont, Tholey
 Peter ⌘ 04.04.1777
 Joh. Georg ⌘ 19.06.1779 + 23.4.1791

1442 + 12.12.1809 Magdalena Schwan, 26 J. alt, Frau des Schusters
 Nikolaus Judon, St. Wendel

1443 oo vor 1703

Julien? Wilhelm ⌘

S.v.J. ...

wohnhaft in Eisweiler

Baier Anna Maria ⌘

T.v.B. ...

Ki.:

Nikolaus ⌘ 25.03.1703

1444 + 11.3.1703 ... die Schwiegertochter von Christian Julien,
 aus dem Frankenland stammend

1445 oo 18.1.1638

Jung / Junck Peter ⌘ in ...

S.v.J. ...

..... Brigitta ⌘ in St. Wendel

T.v. ...

- Witwe des Leinenwebermeisters
 Willibrord Schmidt aus St. Wendel -

1446 oo 26.11.1639

Jung Lorenz, ein Bäcker aus Büdingen, ⌘

S.v.J. ...

Sierck Anna ⌘ in St. Wendel

T.v.S. Peter - Witwe des Jakob Angel, St. Wendel -

- IIIoo 11.6.1641 Jakob Lang oder Laux aus
 Saarbrücken -

1447 oo 19.2.1651 - s. auch FB Bliesen I ab Nr. 497
Jungh Joh. ⌘ ... in Namborn
S.v.J. Joh.+ " "
Vogel Anna ⌘ ... in St. Wendel
T.v.V. Sebastian " "

1448 oo vor 1698
Jung Christoph ⌘ um 1666 in ...
S.v.J. ... + 14.2.1726, über 60 J. in St. Wendel
Weber M. Elisabeth ⌘ 16.04.1662 + 1.5.1741 " "
T.v.W. Hans u. M. Elisabeth " "

Ki.:

Jakob ⌘ 13.03.1698
M. Elisabeth ⌘ 13.03.1699 oo 5.7.1717 Jakob Caspar, Adenau
Margaretha ⌘ 20.07.1700 oo 17.6.1720 J. Nikolaus Sierck
A. Barbara ⌘ 22.01.1702
Nikolaus ⌘ 22.03.1703 +
Joh. ⌘ 16.12.1704 oo 20.11.1730 Barbara Thommes
Hans Heinrich ⌘ 21.10.1706 oo 09.05.1736 Barbara, Witwe des
Heinrich Hallauer
Nikolaus ⌘ 25.04.1708
Margaretha ⌘ 28.02.1710
M. Angela ⌘ 04.08.1713
Anna ⌘ 10.04.1715 oo 30.10.1736 Daniel Stiegelmann
Wilhelm ⌘ 01.02.1721 oo 16.02.1745 Gertrud Collet

1449 oo 26.1.1723
Junck Joh. Nikolaus ⌘ in Saargemünd
S.v.J. ... " "
Keller Anna Maria ⌘ in St. Wendel
T.v.K. ... " "

Ki.:

Maria ⌘ 01.01.1724

1450 Ioo 20.11.1730
Junck Joh. ⌘ 16.12.1704 + 11.12.1755 in St. Wendel
S.v.J. Christoph u. M. Elisabeth Weber " "
Thommes Barbara ⌘ 24.10.1703 + 9.7.1738 in " "
T.v.Th. Christoph u. Margaretha Laux " "

Ki.:

Joh. ⌘ 14.09.1731
Michael ⌘ 23.01.1734 oo 22.2.1756 Marg. Morbacher, Ohmbach

Jakob ⌘ 26.01.1735
 Anna ⌘ 23.04.1736
 A. Maria Klara ⌘ 24.1.1738

1451 IIoo 28.4.1739

Morbacher Maria Eva ⌘ in Ohmbach, Pfarrei Kusel
 T.v.M. ...

Ki.:

J. Christian ⌘ 11.03.1740 oo 27.7.1763 Susanna Riefer, Alsfassen
 Nikolaus ⌘ 20.01.1743 Pa: M. Agnes Morbach, Ohmbach
 M. Elisabeth ⌘ 12.09.1745
 Adrian ⌘ 24.06.1748 oo 21.1.1774 Margar. Recktenwald
 Barbara ⌘ 30.01.1751
 M. Klara ⌘ 27.09.1754 + 3.6.1770

1452 Ioo 9.5.1736

Junck Heinrich, Metzger, ⌘ 21.10.1706 in St. Wendel
 S.v.J. Christoph u. M. Elis. Weber

Chillot Barbara ⌘ in Otzenhausen + 7.7.1746 "
 T.v.Ch. ... - Witwe des Heinrich Hallauer, "

Ki.:

Jakob ⌘ 16.12.1738
 Anna Maria ⌘ 18.07.1740
 Elisabeth ⌘ 27.05.1742
 J. Heinrich ⌘ 06.03.1745

1453 IIoo vor 1747

Weber A. Klara ⌘ um 1726 in Bernkastel
 T.v.W. ... + 5.6.1795, 69 J., Wwe. in St. Wendel

Ki.:

Joh. ⌘ 04.08.1747
 Michael ⌘ 07.12.1748 Pa: Margar. Weber, Bernkastel
 Barbara ⌘ 11.03.1750 oo 8.1.1771 Joh. Klein
 A. Margaretha ⌘ 24.12.1751 oo 4.6.1776 Peter Günther
 A. Klara ⌘ 27.02.1754
 Wilhelm ⌘ 26.02.1756
 A. Katharina ⌘ 25.04.1757
 Joh. ⌘ 02.05.1758 Pa: Joh. Weber, Bernkastel
 J. Nikolaus ⌘ 24.05.1760 oo 1.7.1782 M. Barbara Schuch
 Heindr. Franz ⌘ 29.03.1762
 M.A. Elisabeth ⌘ 16.07.1764 oo 1.7.1782 Peter Scheffler
 Joh. Josef ⌘ 09.05.1766
 A. Johanna ⌘ 16.09.1768

- 1454 oo 18.2.1738 - im 4. Grad blutsverwandt
Junck Michael ✕ um 1709 in St. Wendel
S.v.J. ... + 16.12.1755, ca. 46 J. oder "
+ 21.02.1759 "
Marx M. Angela ✕ 27.9.1715 in Urweiler
T.v.M. Hans Peter u. Anna Maria Haab "
Ki.: - IIoo 14.2.1760 Christoph Zimmer -
A. Barbara ✕ 24.01.1739
Michael ✕ 07.05.1743
M. Elisabeth ✕ 05.05.1748 oo 28.2.1775 J. May, Urweiler Mühle
Joh. ✕ 04.09.1751
Anna Maria ✕ 06.01.1755 oo 11.2.1783 Peter Becker, Haupersweil
- 1455 oo 16.2.1745
Junck Wilhelm ✕ 01.02.1721 in St. Wendel
S.v.J. Christoph "
Collet Gertrud ✕ in Lebach
T.v.C. ...
- 1456 oo vor 1749
Junck Jakob ✕
S.v.J. wohnhaft in Breiten
..... A. Elisabeth ✕
T.v. ...
Ki.:
Elisabeth ✕ 10.03.1749
Joh. ✕ 07.03.1751
Joh. Adam ✕ 03.08.1753
A. Margaretha ✕ 3.07.1757
- 1457 oo 27.1.1750
Junck Joh. Georg Adolf ✕ in Kirn
S.v.J. ... + 21.3.1759 und "
+ 10.4.1760 " St. Wendel
Caspar Anna Maria ✕ 26.8.1725 " "
T.v.C. Jakob u. M. Elisabeth Jung + 5.4.1787, Wwe. "
Ki.: - IIoo 18.6.1761 Christoph Zimmer -
Anna Maria ✕ 10.05.1751
Jakob ✕ 01.09.1753
Wilhelm ✕ 26.12.1755
Heinrich ✕ 05.11.1758

- 1458 oo vor 1753
Junck Peter ✕
S.v.J. ... wohnhaft in Reitscheid
 Anna Maria ✕
Ki.:
 Anna Maria ✕ 27.02.1753
- 1459 oo 22.2.1756
Jung Michael ✕ 23.01.1734 in St. Wendel
S.v.J. Joh. u. M. Eva Morbacher
Morbacher Margaretha ✕ in Ohmbach b. Kusel
T.v.M.
- 1460 oo 21.2.1757
Junck Joh. ✕ Viehhirten aus Birkenfeld in Urweiler
S.v.J. ...
Kriebs M. Sophia ✕ in Remigiusberg b. Kusel
T.v.K. ...
Ki.:
 Katharina ✕ 09.04.1758
 Anna Maria ✕ 04.12.1759
 Joh. ✕ 28.04.1762
 Wendalin ✕ 17.04.1765
 Georg ✕ 19.02.1769
- 1461 oo vor 1758
Junck Theobert ✕
S.v.J. ... wohnhaft in Alsfassen
 Katharina ✕
Ki.:
 Nikolaus ✕ 21.01.1758
- 1462 oo vor 1760
Junck Joh. ✕ Hirten in Hofeld
S.v.J. ...
 ... Katharina ✕ ...
Ki.:
 Katharina ✕ 01.04.1760
- 1463 oo 12.6.1761
Jung Balthasar ✕ ... in Etschberg, Pfarrei Kusel
S.v.J. ...
Neumann Anna Maria ✕ ... Witwe in Pinsweiler

1464 oo 27.7.1763

Junck Christian ✕ 11.03.1740 in St. Wendel
 + 16.10.1836 in Freisen
 S.v.J. Joh. u. M. Eva Morbacher " "

Riefer Susanna ✕ 22.05.1745 " Alsfassen
 T.v.R. Leonhard u. Barbara "

Ki.:

Jakob ✕ 07.11.1768oo 18.11.1800 in Freisen: A. Maria
 + 23.11.1846 in Freisen Keller ✕ 25.12.1779

Barbara ✕ 27.04.1771

Sebastian ✕ 24.06.1773

Adrian ✕ 15.02.1776

Christoph ✕ 30.11.1778
 oo 8.8.1769

1465 Jung Joh. ✕
 S.v.J. ...

Junck Barbara ✕ 24.1.1739 ? in St. Wendel
 T.v.J. Michael "

Jung Barbara ✕
 T.v.J. ...

Ki.:

M. Johanna ✕ 28.12.1772

1466 oo 21.1.1774

Junck Adrian ✕ 24.06.1748 in St. Wendel
 S.v.J. Christoph + 16.11.1788 " "

Recktenwald Margaretha ✕ in Remmesweiler
 T.v.R.

Ki.:

Anna Maria ✕ 08.06.1776 (Mutter: Schorr Elisabeth)
 Adrian ✕ 04.12.1777

1467 oo 1.7.1782 - Zuweisung nach Marpingen

Junck Joh. Nikolaus ✕ 24.05.1760 in St. Wendel
 S.v.J. Heinrich+ u. Klara Weber "

Schuch M. Barbara ✕ in Marpingen
 T.v.Sch. Joh. u. Maria Backes "

1468 oo 16.11.1790

Junck Christoph ✕ in ...
S.v.J. Peter+ u. Susanna Kremer

Hengauer Magdalena ✕ 13.11.1790 in St. Wendel
T.v.H. Heinrich u. Susanna Weber "

1469 + 20.12.1804 M. Margaretha Strüder, geb. in Probbach, Pfarrei
 Mengerskirchen westlich von Wetzlar
 Frau des Leinenwebers Nikolaus Jung, bei der
 Niederkirche, St. Wendel

1470 oo 3.2.1660

Berbier, später Jungbluth Wilhelm ✕ im Dorf "Reixsem",
S.v.J. ... + vor 10.10.1679 Bistum "Juliacensis"
 in St. Wendel

..... Margaretha ✕ in St. Wendel
T.v. ... - IIoo 10.10.1679 Herr Volcher Michael -

Ki.:

Joh. ✕ 04.05.1661 oo vor 1691 Anna Maria Walter

J. Jakob ✕ 08.03.1665 oo vor 1690 M. Elisabeth Demuth

1471 oo vor 1690

Jungbluth J. Jakob ✕ 08.03.1665 in St. Wendel
S.v.J. Wilhelm u. Margar. + 30.12.1719 über 50 J.

Demuth M. Elisabeth ✕ 22.11.1669 in St. Wendel
T.v.D. Jakob genannt Bicken Hans "

- IIoo 7.11.1702 Wilhelm Hey -

Kinder:

Nikolaus ✕ 22.08.1690

J. Heinrich ✕ 17.02.1692 oo um 1710 M. Elisabeth Voltz

J. Jakob ✕ 10.03.1694 +

Jakob ✕ 19.09.1698

M. Elisabeth ✕ 06.03.1700 +

M. Elisabeth ✕ 12.04.1701 oo um 1718 Jakob ...

Leonhard ✕ 25.02.1702 oo 20.11.1736 A. Kath. Ochs, St. Ingbert

1472 oo vor 1691

Jungbluth Joh., Schullehrer, ☿ 04.05.1661 in St. Wendel
S.v.J. (Berbier) Wilhelm u. Margaretha "

Wolter oder Walter Anna Maria ☿ ... in
T.v.W. ...

Ki.:

Susanna ☿ um 1691 oo 10.5.1714 Christian Blum, Baum-
holder

A. Sophia ☿ 13.12.1693 Pa: J.Heinr. Busch u.A.Sophia Schwan

Katharina ☿ 08.09.1695 Ioo 24.9.1715 Adam Schubmehl
IIoo Febr.1725 Anton Schneider

1473 oo um 1710

Jungbluth J. Heinrich ☿ 17.02.1692 in St. Wendel
S.v.J. J.Jakob u. Elisabeth Demuth + 23.6.1760 "

Voltz M. Elisabeth ☿
T.v.V.

Kinder:

Michael ☿ 14.10.1714

Wilhelm ☿ 28.11.1715

J. Jakob ☿ 09.02.1718 + 23.5.1747, ledig

M. Elisabeth ☿ 24.02.1723

1474 oo 24.1.1718 in Tholey

Jungbluth Joh. ☿
S.v.J. ...

in St. Wendel

N.N.

1475 oo um 1718

.... Jakob ☿
S.v. ...

Jungbluth M. Elisabeth ☿ 12.04.1701 in St. Wendel
T.v.J. J. Jakob u. M. Elisabeth Demuth "

Ki.:

Nikolaus ☿ 21.08.1718

1476 oo 15.2.1724 in Blieskastel

Jungblut J. Wilhelm ☿
S.v.J. ...

in St. Wendel

Klein M. Elisabeth ☿
T.v.K. ...

in Blieskastel

1477 oo 20.11.1736

Jungblut Leonhard ✕ 25.02.1702
 S.v.J. J. Jakob u. M. Elisabeth Demuth

in St. Wendel

Ochs Anna Katharina ✕
 T.v.O.

in St. Ingbert

Ki.:

Bernhard ✕ 30.12.1737

J. Nikolaus ✕ 15.02.1739

Susanna ✕ 30.12.1740

1478 oo 6.11.1740

N.N.

..... M. Juncker ✕
 T.v.J.

in Alsfassen

1479 Ioo vor 1737

Juncker Martin ✕
 S.v.J.

in Alsfassen

... Katharina ✕ + 14.4.1739, 54 J. "
 T.v.

Ki.:

Matthias ✕ April 1737 oo 10.2.1760 Anna Maria Baptist

1480 IIoo 16.6.1739

Becker Susanna ✕ Witwe in Wallesweiler
 T.v.B. + 19.11.1760

in Alsfassen

1481 oo 6.11.1740

Juncker Joh. ✕
 S.v.J.

in Alsfassen

Schledorn Katharina ✕
 T.v.Sch.

in Heimbach?

Ki.:

Barbara ✕ 12.11.1741

Margaretha ✕ 09.11.1743

Nikolaus ✕ 31.10.1747 Pa: Nikol. Jost, Neunkirchen

Joh. ✕ 02.04.1750

1482 oo 19.9.1747

Juncker Jakob ✕ um 1723 in Alsfassen
S.v.J. ... + 27.4.1757, 34 J. oder
+ 25.2.1759 in Breiten
Britz Elisabeth ✕ 17.07.1726 in "
T.v.B. Martin

- Iloo 24.4.1761 Nikolaus Heintz -

Ki.:

Anna Maria ✕ 04.06.1755
Margaretha ✕ als Magd in Kusel
oo 19.2.1784 Jakob Juncker, Breiten

1483 oo 28.1.1756 (oder Februar 1755)

Juncker Theobald ✕ in Breiten
S.v.J. ..(Hubert) Schafhirten in Alsfassen
Wagner Katharina ✕ 27.04.1727 in "
T.v.W. Nikolaus + 05.06.1792 in Eisweiler

Ki.:

M. Elisabeth ✕ 16.12.1759 oo vor 1775 Nikolaus Born
Margaretha ✕ 23.08.1763 +
Margaretha ✕ 24.01.1766

1484 oo 10.2.1760

Juncker Matthias ✕ April 1737 in Alsfassen
S.v.J. Martin u. Katharina "
Baptist Anna Maria ✕ in "Credenvie"?
T.v.B.

Ki.:

Katharina ✕ 04.01.1762
Nikolaus ✕ 22.06.1764
Anna Maria ✕ 19.02.1767

1485 oo 17.2.1784

Juncker Nikolaus ✕ in Alsfassen
S.v.J. Hubert/Theobald u. Kath. Wagner "
Ohlmann Anna Maria ✕ 26.03.1754 in Gronig-Bliesen
T.v.O. Jakob+ u. Maria Müller oder Weber "

- 1486 oo 7.11.1772
Kahm Josef ☒ in St. Wendel wohnhaft
S.v.K. ...
Schäfer Katharina ☒
T.v.Sch. ...
- 1487 Anm.: Zuwanderer im 15. Jahrhundert:
Peter Kallenborn
- 1488 oo 6.2.1610 Spons.
Kallenborn J. Jakob ☒ in St. Wendel
S.v.K. ...
Cigni = Schwan Katharina ☒ in Urweiler
T.v.Schwan Jakob "
Ki.:
Jakob ☒ oo 25.2.1629 Apollonia Keller,
Niederkirchen
- 1489 oo 25.2.1629
Kallenborn Jakob ☒ in St. Wendel
S.v.K. Jakob+ "
Keller Apollonia ☒ in Niederkirchen
T.v.K. Jakob+
Ki.:
Katharina ☒ um 1629 oo 3.11.1647 Joh. Thomae
Anna Maria ☒ um 1630 oo 16.7.1656 Heinrich Weisgerber, Ww.
in Oberkirchen
N.N. (Junge) ☒ ... oo 23.11.1664 in Lebach mit N.N., To.
von ... Schuster, Lebach
Barbara ☒ ... oo 10.01.1668 Arnold Peter/Petri aus dem
Limburger Land
- 1490 oo 23.11.1664
Kallenborn ☒ in St. Wendel
S.v.K. Jakob "
Schuster ☒ in Lebach
T.v.Sch.
- 1491 + 9.5.1713 Anna Kallenborn, ca. 26 Jahre alt, St. Wendel
☒ um 1687

1492 Ioo vor 1698

Kannengießer Nikolaus ✕ in Alsfassen wohnhaft
S.v.K. ...

Hübscher/Hupscher M. Franziska ✕ vom Hoff
T.v.H. ... + vor 23.11.1709

Ki.:

Matthias ✕ 04.05.1698

1493 IIoo 23.11.1709

Egly/Igel Maria ✕ in Urweiler
T.v.E. Hans Heinrich u. Gertrud Klöckner "

Trauzeugen: Paulus Böffel u. Herr Adam Egly

1494 oo vor 1760 - s. Nr. 568 FB Oberkirchen I

Kannengießer Peter ✕ in
S.v.K. ... Viehhirten in Reitscheid

Schneider A. Margaretha ✕
T.v.Sch.

Ki.:

Johannes ✕ oo 5.2.1790 in Freisen: Loch Elisabeth
 ✕ um 1765 in Freisen

Joh. Peter ✕ 28.04.1767

J. Michael ✕ .. 01.1770

Barbara ✕ 27.05.1771

Wendelin ✕ 13.02.1773

A. Margaretha ✕ 10.10.1775

Jakob ✕ 09.03.1777 Pa: Jakob Kannengießer, Schafhirt in
 Asweiler, geb. in Krottelbach/Pfalz
 (s. Nr. 2048 FB Wolfersweiler)

1495 + 17.4.1775 Susanna Kannengießer, hielt sich bei ihrem Bruder,
 dem Schafhirten in Reitscheid, auf

1496 oo 3.7.1781

Kannengießer Joh. ✕ in Krottelbach/Pfalz
S.v.K. Jakob+ u. Maria Magdalena, "
 - seit einem Jahr Knecht beim Viehhirten in Roschberg -

Steinmetz Elisabeth ✕ inbach
T.v.St. Jakob u. Anna Maria Biehl

1497 oo vor 1676

Kameß Nikolaus ☒
S.v.K. ...z.Zt. in St. Wendel

..... A. Elisabeth ☒

T.v. ...Ki.:Susanna ☒ 27.10.1675 Pa: Joh. Nikolaus Puol/Paul und
Susanna Thomas

1498 + 25.11.1784 Ambrosius Keppeler, Alsfassen

1499 oo vor 1684

Carp/Karp Hans Jakob ☒
S.v.C.in St. WendelEyl/Igel Katharina ☒
T.v.E. ...

in ...

Ki.:

A. Barbara ☒ 17.11.1683

Jakob ☒ 13.06.1690

Michael ☒ 29.08.1694

1500 oo vor 1700

Karp Joh. Leopold Thomas ☒
S.v.K. ...in St. WendelReylandt/Reuland Katharina ☒ ...
T.v.R. ...

in ...

Ki.:

M. Magdalena ☒ 20.12.1700

Wilhelm Josef ☒ 19.10.1702

1501 ☒ 3.2.1716 Joh. Karp, Sohn der Vagabunden: Carnifex Joh. Karp
und Anna Barbara

1502 + 10.12.1761 A. Barbara Karp, Alsfassen -----

1503 oo 3.2.1617

Karsten Peter ☒
S.v.K. ... + vor 18.11.1658
..... Barbara, früher Magd ☒in
in FurschweilerKi.:Susanna ☒ ... oo 18.11.1658 Bartholomäus Haller aus dem
oberen Elsaß

- 1504 oo 30.1.1738
Kartz Joh. Georg ✕ in Gehweiler
S.v.K. ...
 Anna Eva ✕
 - Witwe von Christoph Willem, Reitscheid -
- 1505 oo vor 1749
Kayser Stephan ✕ in Urweiler
S.v.K. ...
 Christina ✕
T.v. ...
Ki.:
 Michael ✕ 15.05.1749
- 1506 oo vor 1724
Keiwen Joh. ✕ in Breiten
S.v.K. ...
 ... Katharina ✕
T.v. ...
Ki.:
 M. Elisabeth ✕ 30.09.1723
- 1507 IIoo 22.11.1705
Keller Michael ✕ um 1642, Schullehrer in St. Avoild
S.v.K. Sebastian + 8.4.1706, ca. 64 J. alt, St. Wendel
 (+ 28.1.1728, 74) Vater des jetzigen Pfarrers Keller
 zu St. Wendel
 - Witwer von Barbara Fries (+ 30.7.1698)
Graff Agnes ✕ um 1680 in St. Wendel
T.v.G. Joh. u. Margar. Beres/Berus " "
 - IIoo 7.11.1708 Wendelin Schmidt -
Trauzeugen: Der Vetter der Braut u. Kirchenschöffe Wilhelm
 Berus und Sebastian Scheffler und Hochgerichtschöffe und Synodale Joh. Heyl sen. und Nikolaus
 Paulus, St. Wendel
Ki.:
 Joh. Leopold ✕ 08.03.1706
- 1508 + 30.7.1698 Barbara Fries, Mutter des Pfrs. in St. Wendel,
 begraben am 1.8.1698 in der Kirche
- 1509 Anm.: Keller M. Johanna, geb. in Hofeld, oo 20.11.1711 mit
 Sebastian Egeler, Carnifex aus Urweiler, + 20.6.1749 ---

1510 oo 22.4.1704

Keller Sebastian, Schuhmacher, ✕ um 1675 in Malburg/Breisgau
 S.v.K. Bastian+ u. Barbara Fries+ + 29.10.1715, 40 J. St.Wende

Weber M. Angela ✕ in St. Wendel
 T.v.W. J. Heinrich, Kellerei- u. Kirchenschöffe
 und Maria Mosbach "

- IIoo 9.1.1717 Wilhelm Coenen -

Trauzeugen: Herr Joh. Demuth u. Leonhard Hallauer

Ki.:

Michael ✕ um 1705 oo 15.11.1735 M.Kath. Friedrich

Anna ✕ 21.10.1706

A.Barbara ✕ 13.10.1708

M.Elisabeth 21.05.1710

Heinrich ✕ 19.08.1713

Damian Emmerich ✕ 19.2.1716 oo vor 1740 Sophia ...

1511 oo 15.11.1735

Keller Michael ✕ um 1705 in St. Wendel
 S.v.K. Sebastian "

Friedrich M. Katharina ✕ um 1710 " "
 T.v.F. Joh. u. M. Kath. Weiß "

Ki.:

Michael ✕ 29.09.1737 oo 28.1.1777 Barbara Lieb

J. Jakob ✕ 20.08.1739

Klara ✕ 20.05.1741 oo vor 1766 Heinrich Demuth

A.Barbara ✕ 01.12.1743

Joh. ✕ 23.01.1746

Michael ✕ 11.07.1747

Wendelin ✕ 12.12.1750

M.Elisabeth ✕ 11.02.1753 Pa: Damian Keller, Merzig

Nikolaus ✕ 27.11.1754 oo 8.5.1785 Katharina Lithard

1512 oo vor 1740

Keller Damian Emmerich ✕ 19.02.1716 in St. Wendel
 S.v.K. Sebastian "

... Sophia ✕

Ki.:

Barbara ✕ 05.05.1740 unehel. Sohn: Nikol. Keller ✕ 4.4.1774
 + 11.11.1780

1513 oo 26.2.1751

Keller Joh. ⚭
S.v.K. ...

in Auersmacher

Schreiner A. Maria ⚭ 14.01.1728
T.v.Sch. J. Jakob u. Anna Mariain Breiten
"Ki.:

Magdalena ⚭ 24.12.1751

1514 oo 2.2.1753 (6.3.1752)

Keller Joh. Valentin ⚭
S.v.K.

in Dirmingen

Frech Anna Maria ⚭ 13.12.1729
T.v.F. Paulus u. Barbara Lenderin Breiten
"

1515 oo 23.1.1753

Keller Johannes ⚭ 03.05.1730 in Freisen
S.v.K. Joh. Adam, Hochgerichtsschultheiß in "
und Anna Maria MerendBreuning A. Barbara ⚭ 28.04.1730 in St. Wendel
T.v.B. Wendelin u. M. Katharina Reiser "Ki.:Wendelin ⚭ 25.11.1753 Pa: Anna Maria Keller, Freisen
+ 02.12.1789, ledig

M. Elisabeth ⚭ 27.01.1756

Joh. ⚭ 26.09.1757

Magdalena ⚭ 23.12.1759

Nikolaus ⚭ 10.02.1762

1516 oo 4.3.1756 - s. Nr. 1159 FB Freisen

Keller Karl, Schmied u. Ackerer, ⚭ um 1730 in Freisen
S.v.K. Nikolaus + 14.06.1794 " "Seibert Anna Maria ⚭
T.v.S. Johannin Reitscheid
"

1517 oo vor 1761

Keller Valentin ⚭ z.Zt. in Breiten
S.v.K. ...

..... Anna Maria ⚭

Ki.:

Anna Maria ⚭ 09.08.1761

1518 oo 28.1.1777

Keller Michael ✕ 29.09.1737 in St. Wendel
S.v.K. Michael u. M. Katharina Friedrich "
 + 6.1.1794, 68 J., Händler und Witwer
 der M. Katharina Schneider

Lieb Barbara ✕ 15.06.1752 + 1780 + 90 in St. Wendel
T.v.L. Nikolaus u. Susanna Heckmann

Ki.:

Michael ✕ 25.11.1777

Peter ✕ 03.05.1779

1519 Ioo 8.5.1785

Keller Nikolaus, Schneider, ✕ 27.11.1754 in St. Wendel
S.v.K. Michael u. Kath. Friedrich "

Lithard Katharina ✕ 23.01.1748 + 6.12.1786 " "
T.v.L. Valentin+ u. Anna Maria Joseph "

1520 IIoo 30.1.1787 - s. Nr. 167 FB Oberkirchen I

Becker Elisabeth ✕ 17.10.1764 in Haupersweiler
T.v.B. Heinrich+ u. Agnes Morbacher+ "

1521 Anm.: Johannes von Kempenich

Sohn von Thomen Hans Adam

war um 1560 Amtmann zu Kempenich

Quelle: Geschichte der Stadt St. Wendel,
 von Max Müller

1522 oo vor 1647

Kessler/Keßler Jakob ✕ in St. Wendel
S.v.K.

..... Apollonia ✕
 T.v.

Ki.:

J. Terentius ✕ 09.02.1647 Pa: J. Bauer, Dirmingen, und Teren-
 tius Meyer, Raßweiler-Bliesen, u.
 Ottilia, Frau v. Sebastian Rufer

1523 oo vor 1665

Kessler Lorenz ✕ in St. Wendel
S.v.K.

..... Anna ✕

T.v.

Ki.:

Bartholomäus ✕ 16.02.1665
 Elisabeth ✕ 04.11.1669

1524 + 30.4.1739 Anna Maria Kessler -----

1525 + 17.12.1715 J. Peter Ketteler, So. des früheren Schullehrers
in Neunkirchen

1526 oo 21.2.1708

Kessler Daniel, Schmied, ✕ in Illingen
S.v.K. Jakob u. Eva + "

Weber Christina ✕ um 1690 in St. Wendel

T.v.W. Wendelin+ und + 30.10.1758, Wwe. oder
 Barb. Alsfasser + 5.4.1755, ca. 59 J. "

Trauzeugen: Der Bruder der Braut: Peter Weber u. Joh. Weber
 und Jakob Müller und Wendel Hartmann

Ki.:

Anna Maria ✕ 16.03.1710 +

Michael ✕ 30.01.1713 oo 16.2.1740 Angela Sturm

Margaretha ✕ 25.08.1715

Anna Maria ✕ 04.05.1717 oo 12.1.1747 Joh. Jonas

Peter ✕ 31.05.1719

M.Katharina ✕ 21.04.1722

Wendelin ✕ 23.04.1724 + 16.6.1746; 22 J.

1527 oo vor 1723

Keßel Joh. ☒in LinxweilerS.v.K. ...

... Regina ☒

Ki.:

A. Barbara ☒ 25.05.1723

1528 oo vor 1723

Kessler Christian ☒S.v.K.Vagabunden, z.Zt. in St. Wendel

... Anna Eva ☒

Ki.:

A. Margaretha ☒ 13.06.1723

1529 oo 16.2.1740

Kessler Michael ☒ 30.01.1713

in St. Wendel

S.v.K. Daniel u. Christina Weber

+ 18.12.1774 oder + 10.2.1777 " "

Sturm Angela ☒ 14.05.1719in HofeldT.v.St. Jakob u. Margaretha SchwanKi.:

Anna Maria ☒ 20.02.1741

Michael ☒ 10.11.1742

Susanna ☒ 15.09.1744

Wendelin ☒ 26.12.1745

J. Peter ☒ 01.08.1748 oo 29.1.1771 Margar. Egeler

Joh. ☒ 09.12.1750 +

Gertrud ☒ 24.09.1753 Pa: Gertrud Bletner, Bliesen

M. Angela ☒ 30.02.1756 + 26.2.1778, ledig

Joh. ☒ 22.07.1759

1530 oo 9.1.1748

Kessler Michael ☒ um 1710

in Hüttigweiler

S.v.K. ... + 6.5.1754, ca. 44 J.Plettling M. Magdalena ☒

in Dörrenbach

Ki.: z.Zt. Magd inSt. Wendel

A. Barbara ☒ 23.01.1749

Nikolaus ☒ 14.11.1750

Joh. ☒ 26.11.1752

1531 Ioo 19.2.1748

Kessler Konrad ✕ in Hüttigweiler
 S.v.K. ... + 11.12.1779 in St. Wendel
Hansen A.Kath. ✕ 14.07.1718 in "
T.v.H. Joh. + 02.02.1754, 35 J. in "
 und Margar. Schlick

1532 IIoo 6.2.1756

Reiser M. Elisabeth ✕ 02.03.1709 in St. Wendel
T.v.R. Jakob + 14.12.1782, Wwe. "

1533 oo 29.1.1771

Kessler J. Peter ✕ 1.8.1748 in Hofeld, Maurer
 S.v.K. Michael u. Angela Sturm + 15.4.1805, 60 J., Hofeld
Egeler Margaretha ✕ 27.03.1745 in Urweiler
T.v.E. Nikol. u. Barbara Angel "

Ki.:

Anna Maria ✕ 06.05.1768 oo 12.10.1790 Wilh. Langendörfer
 (vorehel.)

1534 oo 7.7.1778 - am 6.7.1778 Zuweisung zum Pfr. in Oberkirchen
 s. auch Nr. 581 FB Oberkirchen I

Keuffler Joh. ✕ 13.12.1753 in Grügelborn
 S.v.K. Peter+ u. Elis. Deweler (Deffler) "

Thiel A. Maria ✕ um 1762 in Reitscheid
T.v.Th. Peter u. Maria Junck+ "

1535 Anm.: Zuwanderer im 15. Jahrhundert:

Peter von Keymbach = Wüstung bei Oberlinxweiler

- 1536 oo 19.11.1645
Küfer/Kiefer Wilhelm ✕ in ...
S.v.K. Sebastian+
..... Maria ✕ in Breiten
T.v. Matthia Georgy
- 1537 oo vor 1647
Küfer Sebastian ✕ in Illingen
S.v.K. ...
..... Ottilia ✕
- Ki.:
J. Jakob ✕ 13.04.1647 Büdels Hans u. Valentini Jakob, Dir-
mingen, u. Rauschen Elisabeth, Hüttig-
weiler
Jakob ✕ 10.08.1650 Jakob Moor/Mohr, Hüttigweiler, und
Margaretha, Hoffrau auf dem Weyler Hoff
- 1538 oo vor 1677
Küfer Wendelin ✕ in St. Wendel
S.v.K. ...
Alsfasser Barbara ✕ ... "
S.v.A. ...
Ki.:
Elisabeth ✕ 30.10.1676
- 1539 oo 2.5.1675
Küfer Joh. ✕ in St. Wendel
S.v.K. Joh., Kellerei-Schöffe in "
Bernt Katharina ✕
T.v.B. ... - Witwe von Nikolaus Melcher -
- 1540 IIoo 17.8.1711
Kiefer Franz ✕
S.v.K. ... - Witwer in Furschweiler -
..... Susanna ✕
- Witwe von Nikolaus Schoppen, St. Wendel

1541 oo 5.11.1715 in Illingen

Kiefer Joh. - noch ein Knabe - ☒ ... in Roschberg
S.v.K. ...

Gessner Margaretha ☒ in Illingen
 - die bereits schwanger ist -

1542 oo vor 1724

Kiefer Joh. ☒
S.v.K. ...

in Gehweiler
 ab 1739 " St. Wendel

... Margaretha ☒
 T.v. ... + 21.4.1753, Witwe
Ki.: oder 1756

Susanna ☒ 07.11.1723

J. Jakob ☒ 08.12.1725 Pa: J. Jakob Kieffer, Raßweiler/Bliesen

Anna Maria ☒ 16.06.1729

Katharina ☒ 05.11.1734

Maria ☒ 10.08.1737

Jakob ☒ 16.12.1739 in St. Wendel

A. Margar. ☒ 25.04.1742 Pa: A. Margar. Kieffer u. Matthias
 oo 18.2.1767 Peter Weyand Heil, Illingen

Anna Maria ☒ 24.07.1747 oo 17.1.1774 Joh. Münster jr.

Joh. ☒ 09.10.1749 Pa: Joh. Tholey, Ruppertsberg/Pfalz

Helena ☒ 15.01.1756

1543 oo vor 1736

Kieffer Joh. Nikolaus ☒ um 1711 in St. Wendel
S.v.K. ... + 8.5.1741, 30 J. "

..... Apollonia ☒
 T.v. ... + 20.4.1779, Witwe "

Ki.:

Margaretha ☒ 10.03.1736 Pa: J. Jakob Kieffer, Illingen

Anna Maria ☒ 10.04.1738

1544 + 12.4.1784 Anna Maria Kiefer, ledig, St. Wendel ----

1545 oo 6.11.1736

Kieffer Joh. ☒ in Illingen
S.v.K. ...

Tholey Margar. ☒ 27.07.1704 in St. Wendel
 T.v. Th. Jakob u. A. Margaretha Back "

1546 IIoo 14.1.1737

Kieffer Joh. ⚭ + 23.10.1753, Ww. in Gehweiler
S.v.K. ... - Witwer -

Schad Magdalena ⚭ um 1712 + 2.2.1752, 40 J. in Breiten
T.v.Sch. ...

Ki.:

Joh. ⚭ 19.11.1737

M. Barbara ⚭ 09.02.1739

J. Jakob ⚭ 27.08.1740

A. Margaretha ⚭ 26.12.1741

Magdalena ⚭ 08.01.1744

Wendelin ⚭ 17.05.1746

Franz ⚭ 21.02.1749

M. Elisabeth ⚭ 13.12.1751 Pa: die Hirtin M. Elisabeth Schmidt,
 Hirstein

Anm.: + 21.3.1753 Joh. Kieffer, Gehweiler —

1547 oo 9.2.1739

Kieffer Christoph ⚭ in Saarlouis
S.v.K. ... + 3.4.1784 in St. Wendel

Busch Susanna ⚭ 10.12.1716 in St. Wendel
T.v.B. Michael u. Apollonia Heyl + 30.6.1794, 71 J. Wwe. "

1548 oo 17.1.1742

Kieffer Peter ⚭ in Merzig
S.v.K. ...

Angel Margaretha ⚭ 23.10.1718 in St. Wendel
T.v.A. Wilh. u. Kath. Bernard + 8.4.1789, Wwe. "

Ki.:

Anton ⚭ 11.11.1744

Katharina ⚭ 10.01.1746

Peter ⚭ 22.06.1750

Sophia ⚭ 13.08.1754

Katharina ⚭ 27.01.1757

Joh. ⚭ 26.01.1760

Anna ⚭ 09.12.1762

1549 oo vor 1745

Kiefer Nikolaus ⚭ in St. Wendel
S.v.K.

..... Margaretha ⚭
T.v.

Ki.:

J. Nikolaus ⚭ 10.12.1744

1550 oo 1.2.1751

Kiefer Joh., Nagelschmied, ⚭ in Merzig
S.v.K. + 27.6.1776 " St. Wendel

Moser M. Katharina ⚭ 24.12.1732 " "
T.v.M. Joh. u. Kath. Heckmann + 8.2.1798, 62 J., Wwwe. "

Ki.:

Joh. ⚭ 22.11.1752 oo 22.4.1777 Klara Clomann

Heinrich ⚭ 15.02.1755 oo 5.2.1782 A. Maria Malter

Katharina ⚭ 10.1757 +

Katharina ⚭ 05.05.1759

Elisabeth ⚭ 13.12.1765 oo 3.5.1785 Joh. Recktenwald, Selbach

Wendelin ⚭ 07.10.1768

1551 oo vor 1772

Kieffer Peter ⚭ in Gehweiler
S.v.K.

..... Anna Maria ⚭

Ki.:

Johanna Elisabeth ⚭ 28.09.1772

1552 oo vor 1776

Kiefer Nikolaus ⚭ 10.12.1744 in St. Wendel
S.v.K. Nikolaus

Becker Barbara ⚭
T.v.B.

Ki.:

Margaretha ⚭ 18.06.1776

Joh. ⚭ 12.03.1778

Anna Maria ⚭ 14.02.1780

1553 oo 22.4.1777

Kiefer Joh. jr. ✕ 22.11.1752 in St. Wendel
S.v.K. Joh. u. Kath. Moser + 11.6.1788 "

Clomann Klara ✕ 27.08.1758 + 23.11.1789 "
T.v.C. Nikol. u. Apollonia Mentzer "

Ki.:

Joh. ✕ 13.01.1779

1554 + 2.3.1810 Nikolaus Kiefer, geb. in Taben, Kanton Saarburg,
 ein entlassener Soldat

1555 oo 5.2.1782

Kiefer Heinrich ✕ 15.02.1755 + 8.8.1790 in St. Wendel
S.v.K. Joh. u. Kath. Moser "

Malter Anna Maria ✕ + 26.2.1784 " Urweiler/ "
T.v.M. Peter+ u. Margar. Haßdenteufel "

1556 + 31.10.1745 Frau Kilian, Mauschbach -----

1557 oo 29.1.1771

Kyllburger Nikolaus, Schneider, ✕ in
S.v.K. + 14.3.1784 in St. Wendel

Glaß/Claß A. Barbara ✕ 27.02.1739 in "
T.v.G. Theodor u. A.Barb. Hey + 18.4.1804, ca. 66 J. Witwe "

Ki.:

Nikolaus ✕ 08.01.1772 Pa: Nikolaus Class, Merzig

Elisabeth ✕ 12.10.1773

Anna Maria ✕ 08.06.1776

Margaretha ✕ 29.11.1778

1558 oo 7.2.1644

Kindt J. Peter ☒ in Gehweiler
S.v.K. + 1695

..... Katharina ☒ um 1630 in Gronig
 T.v. Glamens Almani + 20.1.1698, ca. 68 J. in Gehweiler

Ki.:

Philipp ☒ 30.03.1645 Pa: Philipp von Sötern, der Sohn des adeligen Herrn und unseres Officiatus J. Reiner von Sötern, und Katharina, Frau von Joh. Back

Barbara ☒ oo 13.6.1677 Joh. Adam Linden

Joh. Peter ☒ um 1659 Ioo vor 1695 Elisabeth Wesenmann
 IIoo vor 1708 Gertrud Diederich

1559 Ioo vor 1695

Kindt J. Peter ☒ um 1659 in Gehweiler
S.v.K. J. Peter u. Kath. + 27.9.1719, 60 J. in Pinsweiler

Wesenmann Elisabeth ☒ um 1680 in St. Wendel
 T.v.W. Georg u. Elisabeth Demuth

- IIoo 7.2.1696 Bartholomäus Müller -

Ki.:

Georg ☒ 15.12.1694

1560 IIoo vor 1708

Diederich Gertrud ☒ um 1663 in Pinsweiler
T.v.D. + 27.2.1743, ca. 80 J.

Ki.:

Franz ☒ 17.01.1708 oo 21.1.1738 Anna Maria Weisgerber, Born

A. Sophia ☒ um 1710 oo 8.9.1732 Emmerich Damian Dautzenberger, Witwer

Joh. ☒ um 1712 Ioo 9.2.1734 Anna Maria Marx
 IIoo vor 1751 Anna Maria Born

Elisabeth ☒ oo 17.2.1722 Peter Lermen, Ww.

1561 IIoo 1722

Kindt Theodor ☒ Witwer in "Waßenich"
S.v.K.

Diederich Gertrud ☒ um 1663 +27.2.1743 in Pinsweiler
T.v.D. - Witwe des Peter Kindt -

keine Kinder

1562 Ioo 9.2.1734

Kindgen Joh. ⌘ um 1712 in Pinsweiler
S.v.K. Peter u. Gertrud + 11.9.1753 ab 1738: Born

Marx Anna M. ⌘ 04.11.1715 in "
T.v.M. Nikol. u. Margar. Born + 20.1.1750 in "

Ki.:

Franz ⌘ 21.06.1735 Pa: Franz Kindt, Linxweiler

Katharina ⌘ 25.03.1738

M. Elisabeth ⌘ 24.04.1741

Susanna ⌘ 15.01.1745

Jakob ⌘ 09.03.1748

1563 IIoo vor 1751

Born Anna Maria ⌘ in Born
T.v.B. ...

Ki.:

Joh. ⌘ 24.06.1751

M. Angela ⌘ um 1753 oo 18.10.1774 Nikolaus Schmitt

1564 oo 21.1.1738

Kind / Kindgens Franz ⌘ 17.01.1708 in Pinsweiler
S.v.K. Peter u. Gertrud Diederichs + 28.3.1742 in Born

Weisgerber Anna Maria ⌘ 07.06.1718 in "
T.v.W. Peter u. Magdalena Born "

- IIoo 19.2.1743 Jakob Bick -

Ki.:

A. Margaretha ⌘ 17.06.1739

Josef ⌘ 12.11.1741 oo 17.2.1769 A. Maria Lermen

1565 oo 17.2.1769

Kindt Josef ⌘ 12.11.1741 in Born
S.v.K. Franz + 09.11.1775 bei Zweibrücken - s. Nr. 1566 -

Lermen A. Maria ⌘ 25.03.1751 in Heisterberg
T.v.L. Matthias u. Gertrud Titel "

- IIoo 28.1.1777 Michael Kümmeler -

Ki.:

Jakob ⌘ 18.11.1770

Wendelin ⌘ 09.02.1773

Nikolaus ⌘ 13.02.1775

1566 + 9.11.1775 Josef Kind wurde bei verbotener Jagd auf
Hoheitsgelände von Zweibrücken erschossen.

1567 Ioo 15.2.1724

Kippert J. Philipp ⚭ in Vianden
S.v.K. ... seit ca. 6 Jahren in St. Wendel

Kuhn A. Barbara ⚭ 31.12.1701 in "
T.v.K. Joh. u. Christina Heckmann "
+ 1724/25

1568 IIoo 26.7.1725

Kyppert Philipp, Witwer in St. Wendel

Weiss Margaretha ⚭ in Kyllburg
T.v.W. ...

Ki.:

M. Katharina ⚭ 25.04.1726

1569 Anm.: Im Jahre 1391 in St. Wendel zugewandert:
Congyn von Kyrwier = Kirrweiler

1570 oo 20.8.1636

Kerrhen/Kirren Peter ⚭ in St. Wendel
S.v.K. Johannes "

..... Barbara ⚭

- Witwe von Joh. Habener -

Ki.:

Susanna ⚭ oo 21.11.1655 Joh. Thomae

Sebastian ⚭ um 1639 oo 11.1.1666 A. Barbara Scheffler

A. Katharina ⚭ oo vor 1674 Georg Albrecht oder Albert

Elisabeth ⚭ um 1640 oo 10.2.1664 J. Theobald Henrich, Hirstei
in der Pfarrei Wolfersweiler

1571 oo 12.5.1637

Kyrrhen/Kirren Joh. ⚭ in St. Wendel
S.v.K. Joh. "
Jäger Katharina ⚭ in Freudenburg
T.v.J. Michael+ "

Ki.:

Apollonia ⚭ Nov. 1633? Pa: Matthias Demuth u. Wilh. Clauß
u. Martin Carll u. Apollonia ..
aus Fal..., die Magd des Pfar-
rers, und Maria ..., die Frau
von Friedrich Demuth, und Eva
Lorich, To. v. Nikol. Lorich

1572 oo 11.1.1666

Kirren Sebastian ⚭ um 1639 + 29.7.1709, ca. 70, in St. Wendel
S.v.K. ...

Scheffler(in) Anna Barbara ⚭ um 1641 " "
T.v.Sch. Joh. + 27.1.1709, ca. 68 J. " "

Ki.:

Maria ⚭ 22.10.1666 oo vor 1691 Carl Simon von Kirn
Anna ⚭ 25.03.1669 oo vor 1704 Hans Jakob Bourg
Margar. ? ⚭ 05.10.1683

1573 + ... Rosina, die Tochter der o.a. Ehefrau, Breiten

1574 oo 14.1.1699 nach erlangtem Abschied aus französ. Diensten

Kiré / Kyré / Kirian Christoph ⚭ in Frankreich
S.v.K. ... + vor 5.5.1741

Angel A. Barbara ⚭ 08.04.1676 + 5.5.1741 in St. Wendel, Wwe.
T.v.A. Martin, Kellerei-Büttel, u. Veronica "

Trauzeugen: Wendel Schneider u. Franz Le Fébre

Ki.:

Peter ⚭ 1706 oo 23.1.1731 Susanna Naumann
Johann ⚭ 01.12.1708
Simon ⚭ 1710 oo 26.1.1740 Magdalena Staub
Joh. Nikol. ⚭ 29.08.1717

1575 oo 23.1.1731

Kuiré Peter ✕ um 1706 + 16.12.1757, 51 J. in St. Wendel
 S.v.K. Christoph "

Naumann Susanna ✕ + 6.5.1759 in Pinsweiler
 T.v.N. oder + 27.9.1779?

Ki.:

Barbara ✕ 02.12.1738

Simon ✕ 19.02.1741

Joh. ✕ 11.05.1746 oo 25.7.1770 Magdalena Angel

1576 + 27.9.1779 Susanna Ohlmann, Witwe Kyré, St. Wendel

1577 oo 26.1.1740

Kyré Simon ✕ um 1710 in St. Wendel
 S.v.K. Christoph "

Staub Magdalena ✕ in Alweiler
 T.v.St. "

Ki.:

Jakob ✕ 09.12.1740

A. Elisabeth ✕ 15.06.1742

1578 oo 7.5.1753 und 14.2.1752 (doppelter Eintrag)

Kyré Jakob ✕ ex Sambria, in St. Burges, Pfarrei St.
 S.v.K. Michael, France

Freyberger Anna Maria ✕ 14.02.1731 oder ✕ 21.5.1709, Wwe. des
 T.v.F. Balthasar Ludwig Freiberger + 31.1.
 1748

1579 oo 6.4.1755

Kyré Peter ✕ in St. Wendel
 S.v.K.

Riefer Susanna ✕ ...
 T.v.R.

1580 oo 25.7.1770

Kyré Joh. ✕ 11.05.1746 + 12.10.1789 in St. Wendel
 S.v.K. Peter "

Angel Magdalena ✕ 01.06.1749 "
 T.v.A. Joh. u. A. Maria Dautzenberger "

Ki.:

Margaretha ✕ 06.05.1773

1585 oo 4.7.1769

Kirsch Franz Anton, Händler, ✕ 15.03.1746 in St. Wendel
S.v.K. Nik. u. Kath. Heckmann, + 11.3.1810, 67 J. "

Falckenstein Katharina ✕ 01.12.1749 in St. Wendel
T.v.F. Balthasar u. Maria Liesing "

Ki.:

Nikolaus ✕ 18.09.1770

M. Martha ✕ 14.08.1772

Balthasar ✕ 02.04.1774 oo vor 1800 Katharina Staub
Bäcker + 10.02.1800

Maria Anna ✕ 15.07.1776

Anton ✕ 09.01.1779 oo um 1800 bis 1805 Barbara Kreutz
+ 25.9.1805, 22 J.

1586 oo vor 1800

Kirsch Balthasar, Bäcker, ✕ 02.04.1774 in St. Wendel
S.v.K. Anton u. Katharina + 10.02.1800 " "
Falckenstein

Staub Katharina ✕ 23.01.1777 " "
T.v.St. Wendelin u. Margaretha Hell "

1587 oo um 1800 bis 1805

Kirsch Anton ✕ 09.01.1779 in St. Wendel
S.v.K. Anton u. Katharina Falckenstein "

Kreutz Barbara ✕ 28.03.1775 ? " "
T.v.K. Heinrich u. Katharina Caspar + 25.9.1805, 22 J. "

1588 oo vor 1775

Chyra Lambert ✕ aus Züsch/Hermeskeil
S.v.Ch. ...

Dellwo M. Margaretha ✕
T.v.D. ...

Ki.:

M. Elisabeth ✕ 26.02.1775

1589 oo vor 1750

Klann? Joh. ✕ z.Zt. in St. Wendel
... Katharina ✕

Ki.:

Klara ✕ 02.07.1750

1590 oo vor 1745

Klaths Paul ⌘
S.v.K. ...in St. Wendel... Katharina ⌘
Ki.: M. Elisabeth ⌘ 18.11.1744

1591 oo vor 1719

Klās/Klees Peter ⌘
S.v.K. ...in Reitscheid

... Klara ⌘

Ki.:

Jakob ⌘ 24.02.1719

1592 oo vor 1771 - s. Nr. 605 FB Oberkirchen I

Klees J. Peter ⌘ 07.11.1745
S.v.K. Jakob u. A. Margar. Beckerin SeitzweilerBlatt Anna Maria ⌘ ...
T.v.B. ...in Furschweiler
z.Zt. in St. WendelKi.:Jakob ⌘ vor 1771 oo in Furschweiler: A. Margaretha
+ 22.2.1847 in Herchweiler Schmitt

Magdalena ⌘ 11.01.1772

1593 oo vor 1560

Klein Jakob ⌘ ...
S.v.K.
N.N.in St. WendelKi.:

Wendel ⌘ ... oo vor 1578 Agnes ...

Engel ⌘ ... oo vor 1580 Hans ...

1594 oo vor 1578

Klein Wendel ⌘
S.v.K. Jakob
... Agnes ⌘in St. WendelKi.:Apollonia ⌘ 10.09.1578 Pa: Herne? Wendel, Reitscheid, und
Pincken Apollonia

1595 oo 18.10.1624

Klein Wendalin ⌘
S.v.K. Karsten Hansin Furschweiler
"Barth Susanna ⌘
T.v.B. Jakobin Reichweiler
"

1596 oo 22.6.1627

Klein Christian ⌘
S.v.K.

in ...

Schuch Elisabeth ⌘
T.v.Sch. Abrahamin Rotzweiler(Raotzweyler)
"

1597 oo vor 1643

Klein Jakob ⌘
S.v.K. ...in Illingen

... Katharina ⌘

Ki.:Sebastian ⌘ 24.06.1643 Pa: Sebastian Küfer u. Jakob Schefer
oo 2.7.1660 Gertrud Geyer und Katharina, Frau von Back Jakob,
alle aus Illingen

1598 oo vor 1652

Klein Stephan ⌘
S.v.K. ...in Wemmetsweiler

... Elisabeth ⌘

Ki.:Maria ⌘ 19.11.1651 Pa: Bartholomäus ... aus Uchtelfangen
u. Kathar. Wagner, To. v. Theys W.
aus WemmetsweilerJoh. Konrad ⌘ 25.03.1653 " J. Veit u. Konrad König u. Anna
Osterin aus Raßweiler-Bliesen

1599 oo 2.7.1660

Klein Sebastian ⌘ 24.06.1643
S.v.K. Sebastian/Jakobin St. Wendel
"Geyer Gertrud ⌘
T.v.G. Nikolaus+in Wallerfangen
"

1600 oo vor 1707

Klein Joh. ⌘ in St. Wendel
S.v.K. ...

Thiel Margaretha ⌘
T.v.Th. ...

Ki.:

Susanna ⌘ 23.02.1707

1601 oo 7.10.1710

Klein Joh. Michael ⌘ in Breitenbach
S.v.K. Joh.+ u. A. Margaretha "

Lieb Maria ⌘ um 1690 in St. Wendel
T.v.L. Wendelin u. Engel Jost "

Trauzegen: J. Jost u. Peter Schwan

1602 oo vor 1730

Klein Sebastian ⌘ in Born
S.v.K. ...

.... A. Katharina ⌘

Ki.:

Anna Maria ⌘ 29.08.1730

1603 oo 18.2.1757

Klein Adam ⌘ in Geisfeld
S.v.K. ... + vor 18.6.1761

Huwer/Huber Katharina ⌘ in Furschweiler
T.v.H. ...

- Illo 18.6.1761 Joh. Weigerding -

1604 oo 5.8.1758

Klein Nikolaus, Schuster, ⌘ in Hoppstädten
S.v.K. ... + 11.7.1790 in St. Wendel

Montz Margaretha ⌘ 17.05.1736 + 9.9.1799, Wwe. "
T.v.M. Quirin u. Barbara Dunckel "

Ki.:

Anna Maria ⌘ 13.06.1759

Nikolaus ⌘ 12.05.1761 + 17.9.1787

Joh. ⌘ 13.02.1764

Jakob ⌘ 23.01.1766

A. Margaretha ⌘ 05.08.1767

Katharina ⌘ 26.03.1769

Barbara ⌘ 02.11.1770 oo 18.5.1790 Joh. Alsfasser

Matthias, Schuster ⌘ oo vor 1796 Margaretha Zeiger

M. Elisabeth ⌘ 27.02.1773 + 10.10.1796, 22 J.

Wendelin ⌘ 05.01.1778

Josef ⌘ 18.06.1780

1605 oo 11.3.1759

Klein Peter ✕
S.v.K. ...

in Eppelborn

Dannheimer Anna Maria ✕ 10.04.1731
T.v.D. Joh. u. A. Katharinain Furschweiler
"Ki.:

Katharina ✕ 26.10.1759

Nikolaus ✕ 25.03.1762

Joh. Jakob ✕ 23.07.1768

1606 4.8.1798 Peter Klein, 68 J., Maurer, Mann der Margaretha
Schmidt aus Breiten

1607 oo vor 1769

Klein Adam ✕
S.v.K. ...

in ...

Hüber Katharina ✕ 23.08.1746
T.v.H. Andreas u. Agnes Bickin Furschweiler
"Ki.:

Joh. ✕ 29.10.1768 + 1.3.1792

Michael ✕ 22.08.1771 + 9.3.1792

Jakob ✕ 02.12.1773

Anna Maria ✕ 14.11.1777

1608 oo 8.1.1771

Klein Joh., Schneider und Bürger in St. Wendel ✕
S.v.K. ...Junck Barbara ✕ 11.03.1750 + 15.12.1793, 43 J. in St. Wendel
T.v.J. Heinrich u. Klara WeberKi.:

Anna Maria ✕ 23.03.1774

Elisabeth ✕ 12.01.1777

A. Margaretha ✕ 23.05.1779

1609 Ioo 5.3.1680

Klemm/Klem/Clem Jakob ☒ Schütz in Namborn
S.v.K.

Becker Katharina ☒ + vor 1699 in St. Wendel
T.v.B. Matthias+

- Witwe des Philipp Schwartz, " -

Ki.:

Michael ☒ 26.03.1692 oo 23.7.1713 Kath. Friedrich

A.Kath.Regina ☒ 28.05.1695

M. Elisabeth ☒ 18.02.1698

1610 IIoo vor 1699

Thiel Katharina ☒ ...
T.v.Th.

St. Wendel

Ki.:

Jakob ☒ 29.03.1699

Margaretha ☒ 07.01.1701

Joh. Jakob ☒ 19.08.1703

1611 + 19.11.1726 Katharina Clemin, 19 J., Furschweiler
 oder Clein

1612 oo 23.7.1713

Klemm Michael ☒ 26.03.1692 + 6.1.1763 in St. Wendel
S.v.K. Jakob u. Katharina "

Friederich Katharina ☒ 1797 + 9.7.1757, 60 J. "
T.v.F.

Ki.:

Katharina ☒ 02.05.1714

M. Elisabeth ☒ 19.02.1717 +

M. Elisabeth ☒ 01.08.1720

1613 Ioo 12.2.1715

Klemm Joh. ☒ 1696 + 2.2.1732, 36 J in St. Wendel
S.v.K.

Laup Margar. ☒ 1694 in Hoppstädten

T.v.L. ... + 20.3.1727, 33 J. in St. Wendel

Ki.: seit 7 Jahren hier als Magd

Margaretha ☒ 15.06.1716 oo Febr. 1742 J. Heinrich Schütz

Joh. ☒ 29.06.1718

Susanna ☒ 10.08.1720 oo 24.9.1754 Theodor Himmes, Hildeshei

Joh. ☒ 02.02.1724

Katharina ☒ um 1726 oo 26.2.1754 Wilhelm Kohl

J. Heinrich ☒ 01.12.1727 oo 26.10.1755 Anna Maria Schwirtz

- 1614 IIoo 5.6.1727
Neumer Margaretha ✕ 18.04.1705 in Urweiler
T.v.N. Joh. u. A. Margaretha Jeune "
- Ki.:
 Anna Maria ✕ 29.09.1729
 Anna Sophia ✕ 19.06.1731
- 1615 Ioo 22.2.1729 in Bitsch/Frankreich
Klem Jakob ✕ 29.03.1699 oder 19.8.1703 in St. Wendel
S.v.K. Jakob u. Kath. Thiel "
- Thomes Magdalena ✕ in
T.v.Th. ... + vor 1733 "
- 1616 IIoo 6.5.1733
Bock Agnes ✕ in Furschweiler
T.v.B.
- 1617 oo 24.8.1752 - s. Nr. 642 FB Oberkirchen I
Klemm/Clem Joh. Peter ✕ in Grügelborn
S.v.K. ...
- Seibert Katharina ✕ 02.04.1731 in Reitscheid
T.v.S. Joh. u. Magdalena "
 3 Kinder in Grügelborn geboren
- 1618 oo 26.10.1755
Klemm/Clem Joh. Heinrich ✕ 01.12.1727 in St. Wendel
S.v.K. Joh. u. Margaretha Laup "
- Schwirtz Anna Maria ✕ 25.03.1729 in "
T.v.Sch. Dominik u. Katharina Magd. Steininger "
- 1619 oo 27.8.1714
Klobstein Peter ✕ in Thionville/Frankr.
S.v.K. ...
- Zender Maria ✕ in St. Wendel
T.v.Z.

1620 Ioo vor 1750

Klöckner Joh. Georg ☒ in St. Wendel
S.v.K.

..... Anna Sophia ☒ + vor 1752 "
T.v.

Ki.:

Katharina ☒ oo vor 1773 Joh. Georg Balloff
 Nikolaus ☒ 23.02.1751

1621 IIoo vor 1752

..... Margaretha ☒ in St. Wendel
T.v.

Ki.:

Anton ☒ 02.04.1752

Anm.: Glock Peter von Oberstein

war im 15. Jahrhundert Amtmann zu St. Wendel.
 Vermutlich holte er den Johannes von Oberstein
 als 1. Schullehrer nach St. Wendel (1494).

Wenig später wird ein Siegfried Glock,
 wahrscheinlich ein Bruder des Amtmannes Peter
 Glock, als Altarist in St. Wendel genannt,
 der um 1515 als Pastor und Dechant und
 Kurfürstlicher Hofrat in St. Wendel tätig war.

Quelle: Geschichte der Stadt St. Wendel
 von Max Müller, 1927

1622 um 1690

Clomann/Klomann Peter ⚭ um 1670 in Urweiler
S.v.K. ... + 26.9.1720 in St. Wendel
Tholey Getrud ⚭ um 1673 " "
T.v.Th. Joh. u. A. Maria Schlick " "

Ki.:

M. Elisabeth ⚭ oo 2.7.1715 J. Georg Mentzer, Ww.
 Wendelin ⚭ 13.08.1698
 Agnes ⚭ 24.01.1701 (Mutter: Gertrud Sattler)

1623 oo vor 1713

Klomen Joh. ⚭ in St. Wendel
S.v.K. ... + 17.6.1770 " "
 Maria ⚭ " ... "
T.v. + 17.11.1742

Ki.:

Joh. ⚭ 21.07.1713 oo vor 1745 Katharina Gührich
 Katharina ⚭ 09.12.171. ? +
 A. Katharina ⚭ 25.02.1717 oo 27.4.1747 Peter Gregorius

1624 oo 26.2.1713

Klomann Simon ⚭ in
S.v.K. ...
 ... Elisabeth Marg. ⚭ in St. Wendel
T.v. ... + 11.11.1753 oder + 20.11.1754, ca. 66 J. "

Ki.:

Joh. Georg ⚭ 23.09.1715 oo 21.7.1744 Elisabeth Moser
 Nikolaus ⚭ 08.08.1717 oo 3.7.1749 Apollonia Mentzer
 M. Elisabeth ⚭ 09.03.1719
 Susanna ⚭ 26.02.1721 oo 11.3.1759 Konrad Rieber, Dagstuhl
 Joh. ⚭ 02.06.1723 +
 Michael ⚭ 03.12.1724
 A. Margaretha ⚭ 20.09.1727
 Joh. ⚭ 24.01.1733

1625 Ioo vor 1745

Klomen/Claumen Joh. ☒ 21.07.1713 + 20.11.1790 in St. Wendel
 S.v.K. Joh. u. Maria Nagelschmied "

Gübrich Katharina ☒ in
 T.v.G. ...

Ki.:

Margaretha ☒ 02.07.1745

Katharina ☒ 27.09.1747 + 7.07.1805, ledig

M. Elisabeth ☒ 08.02.1753 + 22.10.1781, ledig

1626 IIoo 28.1.1759

Riotte Magdalena ☒ um 1712-13 in St. Wendel
 T.v.R. Claudius + 9.11.1792, Witwe, 78 J. " "

Ki.:

Anna Maria ☒ 05.10.1759 oo 15.4.1777 J. Georg Fischer, Heupweiler

Joh. ☒ 01.08.1762

Susanna ☒ 02.06.1765 oo 3.7.1787 Peter Waldecker, Kusel

1627 oo 21.7.1744

Clomen/Claum Joh. Georg ☒ 23.09.1715 in St. Wendel
 S.v.C. Simon Nagelschmied "

Moser M. Elisabeth ☒ um 1725 + 27.8.1793, fast 70 J., Witwe " "
 T.v.M. Joh. u. Kath. Heckmann "

Ki.:

Nikolaus ☒ 02.08.1745

A. Elisabeth ☒ 10.08.1747 unehel. Kind: Joh. ☒ 2.1.1769
 + 27.06.1806, 57 J., ledig Vater unbekannt

Peter ☒ 29.06.1752

Joh. Georg ☒ 11.11.1754

Simon ☒ 04.11.1756

Wilhelm ☒ 09.05.1759

1628 oo 3.7.1749

Clomen/Claumen Nikolaus ☒ 08.08.1717 in St. Wendel
 S.v.C. Simon + 22.5.1787, ein greiser Bürger in "

Mentzer Apollonia ☒ um 1717 + 22.3.1788, Witwe " "
 T.v.M. Joh. Georg - Witwe des Andreas Vock -

Ki.:

Nikolaus ☒ 05.06.1751 + 17.12.1780, ledig

Michael ☒ 29.04.1755

Klara ☒ 27.08.1758 oo 22.4.1777 Joh. Kiefer

- 1629 oo 7.1.1777
Klomen/Clomen Joh. ⌘ ... in St. Wendel
S.v.K. ...
Montz Anna Maria ⌘ 31.08.1754 " "
T.v.M. Wendelin+ u. Eva Liesmann+ "
- 1630 + 2.3.1787 Katharina, Witwe des Joh. Clomen, St. Wendel
(s. Nr. 1625)
- 1631 oo vor 1763
Klos/Glos Heinrich ⌘ in Hofeld
S.v.K. ...
Schubmehl Anna Maria ⌘ 14.09.1732 in Alsfassen
T.v.Sch. Joh. u. Anna Maria Eberin
- IIoo 20.10.1770 Nikol. Mees, Grügelborn -
Ki.:
Barbara ⌘ 23.06.1763
- 1632 + 8.3.1806 Anna Maria Riefer, 46 J., Frau des Arbeiters
Jakob Clos, Alsfassen
- 1633 oo 29.10.1737
Klotz Paul ⌘ in ..
S.v.K. ... + 2.1.1752 " St. Wendel
Montz A. Barbara ⌘ 14.04.1709 oder 11.10.1721 "
T.v.M. Joh.
Ki.:
Margaretha ⌘ 15.01.1739
Quirin ⌘ 26.01.1741
- 1634 oo 18.5.1627
Knappen Jakob, Mercator = Kaufmann zum Grieß ⌘
S.v.K. Joh. + vor 12.5.1637
Hutmacher Barbara ⌘ um 1605 in St. Wendel
T.v.H. Peter - IIoo 12.5.1637 Peter Schneider - "
- 1635 + 5.2.1713, Frau von "Knappen Seimeth (Simon), über 60 J.

- 1636 oo vor 1724
Knapp Joh. ⌘
 S.v.K. ... wohnhaft in St. Wendel
 ... Elisabeth ⌘
 T.v. ...
Ki.:
 Anna Gertrud ⌘ 06.08.1724
 Anna Barbara ⌘ 06.08.1724
- 1637 + 18.10.1794 Elisabeth Altherrn, Frau des Baumeisters
 Konrad Kneipp, Sägemüller bei St. Wendel
 + 15.01.1809 Magdalena Stillmayer, 37 J., Frau des Müllers
 der sogenannten Göckel-Mühle: Konrad Kneipp.
- 1638 Anm.: 1437 wird schon das "Knollengäßchen" genannt -
 zwischen den Häusern des Metzgers Noss und
 des Malers Angel. Max Müller.
- 1639 oo vor 1692
Knoll J. Peter ⌘ in
 S.v.K. ... + 17.5.1710, ein Bürger zu St. Wendel
Wesemann A. Barbara ⌘ 26.09.1668 in "
 T.v.W. Georg u. Elisabeth Demuth "
- Ki.:
 Jakob 16.01.1692 oo vor 1731 Anna ...
 Katharina um 1694 oo 5.6.1713 Joh. Deutscher
 Hans Heinrich ⌘ 1.9.1697 oo 30.1.1731 Angelika Müller
 M. Elisabeth ⌘ 2.9.1700
 Anna Klara ⌘ 27.3.1703 oo 23.6.1733 Leonhard Lieb
 Elisabeth ⌘ 08.04.1706
 Barbara ⌘ 23.09.1709
- 1640 + 18.8.1729 ... Knoll, eine Witwe ----
- 1641 + 5.5.1728 Joh. Knoll, 20 J. ----

1642 oo 7.2.1696

Knoll Joh. Georg ⚭ um 1670 in Hoppstädten
S.v.K. J. Jakob + 19.2.1729, Gerichtsschöffe in St. Wendel

Sebastiani Anna Klara ⚭ 17.05.1670 in "
T.v.S. Jakob u. A.Margar. + 16.1.1748 in "

Ki.:

Joh. Georg ⚭ um 1697 oo 23.1.1720 A. Margar. Weber

1643 oo 23.1.1720

Knoll Joh. Georg ⚭ um 1697 in St. Wendel
S.v.K. J. Georg + 4.4.1747 "

Weber A. Margar. ⚭ um 1685 in "
T.v.W. Hans Heinrich u. Maria Mosbach "

- Witwe von J. Jost, St. Wendel -

Ki.:

A. Barbara ⚭ 24.01.1721

Joh. ⚭ 06.09.1723 +

Nikolaus ⚭ 09.06.1725

Jakob ⚭ 14.01.1727

M. Elisabeth ⚭ 21.02.1729 oo 21.10.1751 Matthias Becker

Helena ⚭ 20.01.1731

Joh. ⚭ 09.01.1732 Ioo 26.4.1757 Angela Barth
 IIoo 1768 Eva Biegel

1644 oo vor 1731

Knoll Jakob ⚭ 16.01.1692 in St. Wendel
S.v.K. J. Peter + 14.7.1732, 36 J. "

..... Anna ⚭ + beim Brand eines Gebäudes
T.v. ...

Ki.:

Anna Klara ⚭ 28.02.1731 Pa: Matthias Lang, Michelbach, vertr.)

Joh. ⚭ 12.01.1732

1645 oo 30.1.1731

Knoll J. Heinrich ⚭ 01.09.1697 in St. Wendel
S.v.K. J. Peter u. Barbara Wesemann "

Müller Angela ⚭ um 1723 in Oberlinxweiler

T.v.M. Gerhard + 12.5.1758, 35 J. oder 6.8.1759 in St. Wendel

Ki.:

N.N. Mädchen ⚭ 27.04.1732

M. Elisabeth ⚭ 15.04.1736 oo 14.9.1770 J. Vitus Ruff, Ww.

Peter Andreas ⚭ 06.09.1738 oo 11.9.1761 A. Katharina Scheffer

Katharina ⚭ 28.12.1740 oo 25.11.1765 Adam König, Hoppstädten

Anna ⚭ 31.12.1743 oo 22.06.1761 Heinrich Weisgerber

Joh. ⚭ 14.03.1747

M. Magdalena ⚭ 05.10.1752

1646 Ioo 30.4.1754 und 26.4.1757 und 21.12.1757

Knoll Joh. ⚭ 09.01.1732 in St. Wendel
S.v.K. Joh. Georg + 24.4.1791 "

Senior und Hochgerichtsschöffe

Barth Angela ⚭ + 24.12.1785 ? Witwe
T.v.B. Wendelinus u. Maria Klees in Bliesen
 (oo 5.2.1731 in Bliesen)

Ki.:

Jakob ⚭ 18.04.1758

Anna Maria ⚭ 08.12.1760 (Mutter: Eva ..., St. Wendel)

Joh. ⚭ 23.09.1763 +

Maria Anna ⚭ 15.12.1765

Joh. ⚭ 30.11.1767 Pa: Elisabeth Biegel-Haeger, St. Ingbert

1647 IIoo vor 1769

Biegel Eva ⚭ in ...
T.v.B. ... + vor 1774

Ki.:

Josef ⚭ ..09.1769

Jakob ⚭ 25.05.1771 Pa: Katharina Scholl, Hasborn

1648 IIIoo 18.7.1774

Sartorius Christina Franziska ⚭ ... in Schmittsburg
T.v.S. ... + 2.4.1791 in St. Wendel

Ki.:

M. Josephæ Karolina ⚭ 16.06.1775 Pa: Der Satrapæ Carl Friedrich
 Sartorius u. Josepha Sartorius
 beide von Schmittsburg

Joh. Josef ⚭ 05.12.1776 +

Anton ⚭ 20.05.1778 oo ... Susanna Riefer, 35 J.,
 Gerber in St. Wendel + 12.2.1811

Joh. Josef ⚭ 21.05.1779

1649 oo 11.9.1761

Knoll Peter ⚭ 06.09.1738 in St. Wendel
S.v.K. J. Heinrich u. Angela Müller "

Scheffer A. Katharina ⚭ in Traben
T.v.Sch. ...

- 1650 ✕ 5.4.1773 Friedrich Joh. Knoll, unehelicher Sohn der Elisabeth Knoll in Homburg
- 1651 Anm.: Zuwanderer im 15. Jahrhundert:
Hans Kobbel von Worms
- 1652 oo 9.2.1779
Koch Anton ✕ in Trier + 9.2.1785 in St. Wendel
S.v.K. Alexander u. Margaretha Rheiners
May Susanna ✕ 27.12.1745 in "
T.v.M. Anton u. Angela Born
- Witwe von Andreas Back -
Ki.:
Anton ✕ 13.09.1780
- 1653 + 17.6.1806 Karl Koch, 63 J., ein Kaiserl. Gendarm und Witwer
in St. Wendel
- 1654 oo vor 1654
Kochensberger Virgilius ✕ in ...
S.v.K. ...
..... Anna Magdalena ✕ in St. Wendel
T.v. ...
Ki.:
Joh. Heinrich ✕ 19.07.1654 Pa: J. Paul Heldorf u. Heinrich Gerolstein u. J. Seewaldt, alle bei der Truppe, u. Katharina Kriegerin u. Anna Ehrhardt
- 1655 Anm.: Den ersten Namensträger KOCKLER treffen wir im Jahre 1458 als Freibauern auf dem Hofe zu Lisdorf/Saar an. Von dort verbreiteten sich die Nachkommen nach Schwarzenholz und in einem Stamm im Jahre 1743 nach St. Wendel. Um 1760 folgte dann im Gerber Michael Kockler aus Rimmelbach bei Lebach ein 2. Namensträger. (Max Müller).

1656 Ioo 12.9.1743

Kockler Peter ⌘ in Schwarzenholz
 S.v.K. ... + 24.11.1784 " St. Wendel

Heyl A. Barbara ⌘ 24.09.1717 " "
 T.v.H. Joh. u. Barbara Kreutz + vor 1753 "

Ki.:

A. Sophia ⌘ 15.08.1744

Anna ⌘ 26.07.1747 oo 8.10.1776 Peter Montz

M. Barbara ⌘ 29.03.1750 Pa: Christoph Kockler, Schwarzenholz

1657 IIoo 26.6.1752

Schneider Anna Maria ⌘ in Selbach
 T.v.Sch. ... + 11.3.1790, Witwe in St. Wendel

Ki.:

Peter ⌘ 23.01.1753 oo 26.1.1779 Johanna Catharin

Joh. ⌘ 19.07.1754

Balthasar ⌘ 24.10.1755 oo 30.1.1787 M. Barbara Busch

Jakob ⌘ 08.02.1758

Katharina ⌘ 04.04.1759 oo 31.1.1786 Nikolaus Riefer

Nikolaus ⌘ 15.07.1761 Pa: Nikol. Kockler, Schwarzenholz

Michael ⌘ 04.01.1763

Josef ⌘ 16.03.1764 + 15.2.1784, ledig

Franz ⌘ 30.05.1766

Elisabeth ⌘ 02.03.1768

Anna Maria ⌘ 17.04.1771

Joh. ⌘ 31.05.1776

1658 oo 23.1.1753

Kockler oder Rochler? Wendelin ⌘ ... in Alsfassen
 S.v.K. ...

Marx Anna Maria ⌘ in Urweiler
 T.v.M. ...

- Witwe -

vermutlich Anna Maria Haab, Witwe des Hans Peter Marx, Urweiler

1659 oo 14.2.1761

Kockler Franz, Gerber, ✕ um 1734 in ...
S.v.K. ... + 10.6.1799, 65 J., Ww. in St. Wendel

Heyl M. Elisabeth ✕ 3.5.1740 in "
T.v.H. Joh. u. Elisab. Burg + 1.1.1794, 54 J. "

Ki.:

M. Elisabeth ✕ 13.11.1760

M. Katharina ✕ 13.07.1762 oo 25.2.1783 Peter Lieb

Michael ✕ 27.05.1765

Franz ✕ 05.07.1767

Nikolaus ✕ 19.08.1770

Jakob ✕ 09.05.1772

Josef ✕ 08.06.1777

Elisabeth ✕ 16.06.1779

1660 oo 26.1.1779

Kockler Peter ✕ 23.01.1753 + 1.3.1790, Bürger in St. Wendel
S.v.K. Peter u. Anna Maria Schneider "

Catharin Johanna ✕ 18.06.1759 " "
T.v.C. Joseph+ u. Johanna Braun "

Ki.:

Peter ✕ 18.10.1779

1661 oo 30.1.1787

Kockler Balthasar ✕ 24.10.1755 in St. Wendel
S.v.K. Peter+ u. A. Maria Schneider "

Busch M. Barbara ✕ 18.01.1769 in "
T.v.B. Wendelin u. Anna Bäumgen "

1662 oo vor 1734

Koeler/Koehler J. Peter ✕ in St. Wendel
S.v.K. ...

.... Susanna ✕

Ki.:

Joh. ✕ 28.01.1734

Maria ✕ 31.05.1735

1663 oo vor 1705

König Friedrich ✕ in Furschweiler
S.v.K.

Riefer A. Katharina ✕ 14.05.1677 in Roschberg
T.v.R. Joh. u. A. Katharina "

Ki.:

Wendel ✕ 23.01.1705

Elisabeth ✕ 29.06.1706

Peter ✕ 03.04.1708

1664 + 27.1.1701 Serves König, ca. 105 J. alt, Gehweiler

1665 + 2.1.1708 Georg König, ca. 63 J. alt, St. Wendel

1666 oo 18.7.1752 - s. Nr. 791 FB Hoppstädten/Bleiederdingen

König Nikolaus, Schuster, ✕ um 1728 in Hoppstädten
S.v.K. + 1.12.1761, 33 J. " Alsfassen

Riefer A. Margaretha ✕ 16.9.1730 in Alsfassen
T.v.R. Sebastian u. Barbara

- IIoo 27.4.1762 Nikolaus Steffen -

Ki.:

Barbara ✕ 01.12.1753 oo 20.2.1781 Joh. Kremer

und 4 Kinder in Hoppstädten geboren

1667 oo 25.11.1765

König Adam, Schuster, ✕ um 1740 in Hoppstädten
S.v.K. Michael u. Barbara Schneider + 24.8.1777 in St. Wendel

Knoll Katharina ✕ 28.12.1740 + 6.11.1810, 70 J., " "
T.v.K. Heinrich u. Angela Müller "

Ki.:

Joh. ✕ 21.12.1766 oo 28.10.1788 Margaretha Printz

Katharina ✕ 13.07.1769 oo 17.4.1798 Josef Deutscher, Ww.

Magdalena ✕ 21.07.1772

Elisabeth ✕ 28.03.1775

Heinrich ✕ 27.08.1777

1668 + 9.1.1806 Anton König, 67 J., ledig, Sohn des Wendelin Kö.,
 Bauer in Oberlinxweiler u. M. Elisabeth Zeyer,
 früher in Urexweiler.

- 1669 König Anna Maria oo vor 1777 Joh. Mittermüller, Oberlinxweiler
- 1670 oo 28.10.1788
König Joh. ✕ 21.12.1766 in St. Wendel
 S.v.K. Adam+ u. Katharina Knoll "
- Printz Margaretha ✕ in Trier, St. Gangolf
 T.v.P. Peter u. Angela Ohlmann "
- 1671 oo 25.5.1712
Königstein J. Walter ✕ in ... z.Zt. in St. Wendel
 S.v.K.
- Zimmermann A. Cornelia ✕ vor 1689 in Alzem (Alsheim)
 T.v.Z. - Wwe. des Heinrich Zimmermann, Oberkirchen -
- Ki.:
 Joh. Georg ✕ 12.06.1709 in Brücken
- 1672 oo vor 1702
CoI/Kohl Thomas ✕ in Hofeld
 S.v.C.
- Nach Elisabeth ✕ in ...
 T.v.N.
- Ki.:
 M. Magdalena ✕ 09.03.1702
- 1673 oo 26.2.1754
Kohl/Koll Wilhelm ✕ + 3.1.1787, Bürger in St. Wendel
 S.v.K.
- Klemm Katharina ✕ um 1726+ 11.4.1797, 71 J., Wwe. in"
 T.v.K. Joh. u. Margaretha Laup "
- Ki.:
 A. Katharina ✕ 05.09.1754
 A. Sophia ✕ 29.01.1759
 Theodor ✕ 30.12.1760
 Joh. Georg ✕ 15.03.1762
 Susanna ✕ 06.03.1765
 Nikolaus ✕ 01.12.1767
 Angela ✕ 26.01.1770
 Jakob ✕ 26.01.1773

1674 oo vor 1774

Cohl? Lothar ✕
S.v.wohnhaft in St. Wendel... Katharina ✕
T.v.Ki.:

Helena ✕ 27.04.1774

1675 oo vor 1719

Koller Nikolaus ✕
S.v.K.wohnhaft in Roschberg... Margaretha ✕ um 1683 in
T.v. + 17.2.1757, ca. 74 J. in St. WendelKi.:

Sebastian ✕ 29.05.1719

1676 + 19.4.1752 Bernhard Koller, Synodale in St. Wendel —Anm.:

oo vor 1705

Contermichel ✕ Husar im Regiment des Obristen
S.v.C. Schonckenbergh... Elisabeth ✕ in z.Zt. St. Wendel
T.v.Ki.:

M. Barbara ✕ 07.12.1704

1677 Ioo 14.1.1710

Koob Dietrich/Theodor ✕ in Alsfassen
S.v.K. Nikolaus u. Kath. Wessendorff "Schwan Elisabeth ✕ .. 03.1677 in Hofeld
T.v.Sch. Joh. u. Elisabeth Schneider "

- Witwe von Joh. Haßdenteufel -

Trauzeugen: Jakob Sturm u. Matthias BalloffKi.:

Wendelin ✕ 13.10.1712

1678 IIoo 18.1.1729

Jungblut Magdalena ✕ Witwe in Winterbach
T.v.J.

- 1679 Anm.: Koop Margaretha oo 5.10.1712 Joh. Paimers, Luxemburg
- 1680 oo 26.2.1712
 Herr Koop Dominik ☒ in St. Wendel
 S.v.K. Nikolaus u. Anna + 31.1.1749 " Alsfassen
Riefer A. Barbara ☒ vor 1690 " "
 T.v.R. Sebastian u. Martina " "
- Ki.:
 Peter ☒ 29.01.1715
 J. Jakob ☒ 31.12.1715 oo 30.10.1741 A. Barbara Beisel
 Margaretha ☒ 13.03.1719
 M. Elisabeth ☒ .. 12.1720 Ioo 9.2.1745 Nikolaus Wagner
 IIoo 28.9.1751 Joh. Gerolt
 Joh. Peter ☒ 01.01.1724
- 1681 + 25.9.1719 A. Katharina Koop, 63 J. alt ———
- 1682 + 5.10.1727 M. Koop, 40 J. alt, Hofeld
- 1683 + 9.1.1743 Anna Maria Koop, Alsfassen ———
- 1684 + 17.8.1758 Joh. Koop, 69 J. alt, St. Wendel
- 1685 oo 3.5.1712
Kopp oder Kapp Wilhelm ☒ von der Neuerburg
 S.v.K.
Pistor Susanna ☒ in St. Wendel
 T.v.P. Jakob
- 1686 oo vor 1716
Koop Philipp ☒ in St. Wendel + 19.2.1740 in Alsfassen
 S.v.K.
 Susanna ☒ um 1696 + 1.3.1755, 59 J. in "
- Ki.:
 Wendelin ☒ 12.12.1715
 Joh. ☒ 21.07.1716
 Michael ☒ 09.07.1721
 Anna Maria ☒ 20.09.1726

- 1687 IIoo 23.1.1720
Koop Nikolaus ⌘ Witwer
 S.v.K.
Wilhelm Barbara ⌘ Witwe in St. Wendel
 T.v.
Ki.:
 Heinrich ⌘ 04.07.1721
- 1688 oo 1721 in "Kieperberg"
Koop Michael ⌘ in St. Wendel
 S.v.K.
Weintraut Eva Elisabeth ⌘
 T.v.W.
- 1689 + 16.5.1785 Eva Koop. eine Witwe in Alsfassen
- 1690 oo 22.8.1719
Koop Matthias ⌘ + 27.11.1751 in St. Wendel
 S.v.K.
Raiser/Reiser Katharina ⌘ + 4.8.1749 in "
 T.v.R.
Ki.:
 Michael ⌘ 04.08.1720
 M. Elisabeth ⌘ 05.02.1722
 Anna Maria ⌘ 11.07.1726
 Wendelin ⌘ 25.04.1729
 M. Katharina ⌘ 09.09.1730
 Margaretha ⌘ 27.12.1734
 Wilhelm ⌘ 25.04.1736 oo 29.8.1758 Margar. Leismann
Pa: Wilh. Schwartz, Könsich?
- 1691 oo 13.5.1723
Koop Peter, Schreiner, ⌘ + 14.6.1739 in St. Wendel
 S.v.K.
Thomes M. Elisabeth ⌘ ... + ... "
 T.v.Th.
Ki.:
 A. Barbara ⌘ 28.01.1724
 Anna Maria ⌘ 02.03.1726 + 4.2.1799, 74 J., ledig
 Katharina ⌘ 30.10.1728 oo 26.9.1754 Joh. Freyberger
 Susanna ⌘ 06.01.1731
 Peter ⌘ 15.04.1734
 M. Elisabeth ⌘ 26.06.1737

1692 oo 30.10.1741

Koop/Koob Jakob ⌘ 31.12.1715 in Alsfassen
S.v.K. ... + 15.10.1781 "

Beisel A.Barbara ⌘ 5.01.1713 in St. Wendel
T.v.B. Joh. u. Barbara Thiel "
 + 2.5.1758 oder 21.10.1758 in Alsfassen

Ki.:

Joh. ⌘ 04.03.1743

Peter ⌘ 16.11.1744

M. Barbara ⌘ 12.04.1746

Wendelin ⌘ 20.10.1747

Nikolaus ⌘ 14.10.1749

Barbara ⌘ 23.12.1750

Catharina ⌘ 1752 oo 18.2.1774 Joh. Oberringer

Jakob ⌘ 02.03.1754 oo 10.1.1780 Kath. Schultz, Wwe. in Fürth

Apollonia ⌘ 18.01.1757 + 7.1.1779, ledig

Anna Maria ⌘ 18.01.1757

1693 oo 2.8.1752 oder 8.2.1752

Kopp Joh. Peter ⌘ in St. Wendel
S.v.K. vermutl. ⌘ 15.04.1734

Lentz Margaretha ⌘ in "Eisenschmitt"
T.v.L. ...

1694 oo vor 1747

Koob Joh. ⌘ + 9.3.1785, ein Greis in Alsfassen
S.v.K. ... 1759: in St. Wendel

Juncker Anna Maria ⌘
T.v.J. ... + 31.3.1785, Witwe in Alsfassen

Ki.:

Joh. ⌘ 30.01.1747

J. Theobert ⌘ 24.09.1750

Konrad ⌘ 26.07.1753 oo 6.9.1780 M. Angela Römer

Anna Maria ⌘ 09.09.1756 oo 26.6.1777 Nikolaus Gerber

Nikolaus ⌘ 28.11.1759

1695 ⌘ 5.5.1778 Michael Koop, unehelicher Sohn von Elisabeth Koop, St. Wendel; Vater ist der ledige Calvinist Jakob Sattler aus Roth im Elsaß.

1696 oo 16.1.1755

Koob Konrad ⚭ in Grügelborn oder Kübelberg
S.v.K. ... + 28.2.1792 in Breiten

Schmitt Margar. ⚭ " "
T.v.Sch. ...

Ki.:

Joh. Jakob ⚭ 19.10.1755

Peter ⚭ 07.02.1759 oo 10.9.1782 Barbara John

Margaretha ⚭ 11.01.1763

1697 Ioo 29.8.1758

Koob Wilhelm ⚭ 25.04.1736 + 20.1.1783 in St. Wendel
S.v.K. Matthias u. Kath. Reiser "

Leismann Margaretha ⚭ " "
T.v.L. ... + 1764 "

Ki.:

Regina ⚭ 19.05.1759

A.Margaretha ⚭ 27.06.1760 oo 3.1.1784 Peter Lieb

Jakob ⚭ 30.11.1761

Anton ⚭ 29.01.1764

1698 IIoo 20.6.1764

Koop Wilhelm ⚭ wie vor Witwer der Margar. Leismann
in St. Wendel

Utzig Katharina ⚭ 03.11.1728 in Nohfelden
T.v.U. Joh. u. A.Kathar. Becker "

+ 05.05.1790, Witwe in St. WendelKi.:

Elisabeth ⚭ 26.06.1765

J. Wilhelm ⚭ 21.03.1768

Wilhelm ⚭ 09.04.1770

1699 oo 6.2.1761 - siehe Nr. 1696 I -

Koop Konrad ⚭ in Rifelberg?
S.v.K. ...

Schmitt Margaretha ⚭ 14.11.1743 ? in Breiten
T.v.Sch.

- 1700 oo 10.1.1780 - Zuweisung zum Pfr. in Ottweiler
Koop Jakob ☒ 02.03.1754 in Alsfassen
S.v.K. Jakob u. Barbara Beisel+ "
Schultz Katharina ☒
T.v.Sch.
- Witwe von Matthias Felten, Fürth -
- 1701 oo 6.9.1780 - Zuweisung zum Pfr. in Tholey
Koop Konrad ☒ 26.07.1753 in Alsfassen
S.v.K. Joh. u. Anna Maria Juncker "
Römer M. Angela ☒ in ...
T.v.R. Stephan+ u. M. Katharina Walck
- als Magd seit mehreren Jahren in St. Wendel -
- 1702 oo 10.9.1782
Koop Peter ☒ 07.02.1759 in Breiten
T.v.K. Konrad u. Margaretha Schmidt "
John Barbara ☒ 27.11.1753 in Alsfassen
T.v.J. Philipp u. Barbara Bayard "
- 1703 oo 31.7.1636 in Trier
Kolb Wendelin ☒ in Grügelborn
S.v.K.
... Maria ☒ in St. Wendel
T.v.
- Witwe von Terentius Hoffmann, " -
- Ki.:
Terentius Wendelin ☒ 25.02.1640 Pa: Terentius u. Anna, Frau
oo 25.11.1664 Anna Laux des Wendelin Voltz
- 1704 oo 19.2.1637
Kolb Nikolaus ☒ in Grügelborn
S.v.K.
Appers Elisabeth ☒ in Reichweiler
T.v.A.
- Witwe von Michael Barth aus Reichweiler,
in Furschweiler, oo 20.6.1627 in St. Wendel
- Ki.:
Ottilia ☒ ... oo 31.1.1649 Nikolaus Thomae, Alsfassen

1705 oo 25.11.1664

Kolb Terentius ✕ 25.02.1640
S.v.K. Wendelinin St. Wendel
"Laux Anna ✕
T.v.L. Peter+

1706 + 13.1.1715 Katharina Kolson, Breiten ----

1707 oo 9.2.1740

Kornbrust Joh. ✕
S.v.K. + 25.12.1758in Pfeffelbach
in AlsfassenBayard A. Maria ✕ 29.02.1716
T.v.B. Christian u. Margaretha Ohlmannin "
"Ki.:

Maria ✕ oo 24.1.1760 Peter Krein

Heinrich ✕ 07.01.1743

M.Katharina ✕ 16.10.1743

Joh. ✕ 21.07.1745 oo 14.7.1771 Anna Maria Spielmann

Barbara ✕ 21.02.1747 oo 1770 Joh. Schubmehl

1708 oo 14.7.1771

Kornbrust Joh., Maurer, ✕ 21.07.1745
S.v.K. Joh.in Alsfassen
"Spielmann Anna Maria ✕ 18.4.1738? + 1.3.1796, 53 J. "
T.v.Sp. Joh. u. Barbara Riefer "Ki.:

A. Barbara ✕ 22.08.1772

Joh. ✕ 08.12.1773

Katharina ✕ 08.12.1773

Sebastian ✕ 30.07.1777

Nikolaus ✕ 31.03.1779

1709 oo vor 1718

Korsten Matthias ✕ aus Rockerskyll
S.v.K.Fritsch M. Magdalena ✕ aus Limburg

T.v.F. - Vagabunden, z.Zt. im Hospital St. Wendel -

Ki.:

Hieronymus ✕ 03.03.1718

- 1710 oo vor 1716
Kost Joh. Peter ⚭ in Steinbach bei Ottweiler
S.v.K.
 M. Katharina ⚭
- Ki.:
 Joh. Peter ⚭ 14.10.1715
 Joh. Jakob ⚭ 20.03.1724 oo 26.2.1748 Anna Maria Reisacker
- 1711 + 25.10.1719 Hans Peter Kost, 63 J., der Kuhhirte zu Reitscheid
- 1712 Ioo 26.2.1748
Kost Joh. Jakob ⚭ 20.03.1724 in Steinbach bei Ottweiler
S.v.K.
Reisacker Anna Maria ⚭ in St. Wendel
T.v.R. + 30.10.1780 "
- Ki.:
 Christian ⚭ 17.12.1748 oo vor 1772 A.Margar. Hofherr oder
 Hofärbers
 Jakob ⚭ 18.05.1752 oo 13.2.1787 Anna Maria Catholi
 Sebastian ⚭ 13.12.1753
- 1713 IIoo 18.1.1783 - Zuweisung zum Pfr. in Bliesen -
 - siehe auch Nr. 546 FB Bliesen I -
Kost Jakob, Witwer
Kirtz M. Gottlieba ⚭ in Osenbach/Oberthal
T.v.K. Heinrich+ u. Anna Maria Dimmeler "
- 1714 oo vor 1772
Kost/Koscht Christian, Hirten in Urweiler ⚭ 17.12.1748 St.Wende
S.v.K. J.Jakob + 15.7.1810, 66J. "
Hofherr? A.Margar. ⚭
T.v.H.
Ki.:
 Nikolaus ⚭ 13.12.1771
 Katharina ⚭ 01.12.1776
 Anna Maria ⚭ 23.09.1780
- 1715 oo 13.2.1787
Kost Jakob ⚭ 18.5.1752, Arbeiter, in Urweiler
S.v.K. Jakob u. A.M. Reißacker+ "
Catholi Anna Maria ⚭ 17.02.1756 in "
T.v.C. Balthasar+ u. Kath. May+ + 19.2.1799, 40 J., bei der
 Niederkunft

1716 oo 7.1.1715

Krämer Thomas ✕ Witwer in Alsfassen
S.v.K. ... + 5.1.1731 "
 ... A. Susanna ✕ in "Sintzenberg"
T.v. ...
 - Witwe von Carl " -

Ki.:

Nikolaus ✕ 15.10.1715 oo 27.5.1737 Margar. Schmitt, Alsfassen
 Thomas ✕ 25.04.1718
 Susanna ✕ 15.11.1720
 Matthias ✕ 06.05.1723

1717 oo 24.5.1702

Krämer Michael ✕ in Alsfassen
S.v.K. Thomas
Paulus Magdalena ✕ in "
T.v.P. ...

Ki.:

Michael ✕ 24.03.1704

1718 oo 1718

Krämer Nikolaus ✕ in St. Wendel
S.v.K. ... ab 1721: " Alsfassen
 Eva ✕

Ki.:

Nikolaus ✕ 28.09.1718 oo 27.11.1742 Susanna Born
 Jakob ✕ 19.02.1721 oo 3.11.1744 Susanna Malter
 Joh. ✕ 23.12.1722 oo 14.11.1747 Agnes Finkler
 Sebastian ✕ 26.10.1725
 Paul ✕ 04.05.1728 oo 15.07.1752 Margaretha Krein
 Michael ✕ 23.12.1730
 Anna Maria ✕ 18.12.1734 + 24.11.1750 in Urweiler
 J. Christian ✕ 06.10.1737 + 29.07.1758, 23 J. in Alsfassen

1719 + 23.6.1759 Kaspar Kremer, Alsfassen

1720 oo 27.5.1737

Krämer Nikolaus, Wollspinner, ✕ 15.10.1715 in Alsfassen
 S.v.K. Thomas u. Susanna "

Schmitt Margaretha ✕ um 1710 + 22.1.1793, 83 J. "
 T.v.Sch.

Ki.:

Peter ✕ 10.09.1738

Margaretha ✕ 30.08.1740 +

Joh. ✕ 31.07.1742

Jakob ✕ 25.05.1745

Margaretha ✕ 31.07.1750 oo 26.6.1777 Franz Seiler, Ww.

Wendelin ✕ 08.06.1753

1721 IIoo 31.1.1741

Cremer Joh. ✕ + 7.11.1760 in Mauschbach
 S.v.C. - Witwer in Hofeld -

Schwan Elisabeth ✕ in "
 T.v.Sch.

Ki.:

Joh. ✕ ... oo 28.4.1761 Anna Maria Schanck

Jakob ✕ 23.05.1752

1722 oo 27.11.1742

Kremer Nikolaus ✕ 28.09.1718 in Alsfassen
 S.v.K. Nik. u. Eva + 13.1.1746 " Urweiler

Born Susanna ✕ 01.09.1715 " "
 T.v.B. Peter u. A. Barbara Schöner "

- IIoo 21.6.1746 Franz Thiel -

Ki.:

Anna Maria ✕ 11.03.1744 +

Anna Maria ✕ 02.02.1746 Vater tot

1723 oo 3.11.1744

Kremer Jakob ✕ 19.02.1721 in Alsfassen
 S.v.K. Nikol. u. Eva "

Malter Susanna ✕ 23.08.1724 in Urweiler
 T.v.M. Wendelin u. Anna Maria Nuss "

Ki.:

Anna Maria ✕ 14.08.1745 oo 20.2.1787 J. Malter, Ww. in Urweiler

Jakob ✕ 06.11.1746 oo im April 1774 Elisab. Oberringer

Peter ✕ 26.08.1748

1724 oo 11.1.1746

Cremer Peter ⚭ in Burgen
S.v.C. ...

Rinter Barbara ⚭ in Roschberg
T.v.R. Joh. u. A. Sophia Wilhelm "

Anm.: Joh. Rinter ist am ..08.1735 gestorben.

1725 oo vor 1749

Kremer Joh. Georg ⚭ in St. Wendel
S.v.K. ...

..... Elisabeth ⚭
T.v. ...

Ki.:

Joh. Georg ⚭ 08.08.1749

1726 oo 14.11.1747

Krämer Joh. ⚭ 23.12.1722 in Alsfassen
S.v.K. Nikol. u. Eva + 23.12.1778 "

Finkler Agnes ⚭ 15.07.1726 "
T.v.F. Joh. u. Agnes + 25.11.1791, Witwe "

Ki.:

Margaretha ⚭ 07.08.1748 +

Michael ⚭ oo 28.7.1789 Kath. Müller, Breiten

Margaretha ⚭ 12.04.1750 Mutter: A. Elisabeth

Agnes ⚭ 18.01.1753 " Agnes

Barbara ⚭ 16.10.1755 oo 15.10.1782 Peter Buchheit

Simon ⚭ 21.01.1758 Mutter: Clara

Joh. ⚭ 31.05.1758 " Agnes

Susanna ⚭ 07.11.1760 oo 11.2.1783 Nikolaus Schubmehl

Joh. Peter ⚭ 24.06.1763

M. Elisabeth ⚭ 03.08.1768

Anna Maria ⚭ 24.07.1771

1727 + 18.12.1782 Nikolaus Cremer, Alsfassen -----

- oo 15.7.1752
- 1728 Kremer Paul ✕ 04.05.1728 in Alsfassen
S.v.K. Nikolaus und Eva "
- Krein Margaretha ✕ 10.02.1723 in Breiten
T.v.K. Peter u. Magdalena Holzhauer "
- Ki.:
 Katharina ✕ 17.06.1753 oo 2.2.1777 Joh. Bernard
 Peter ✕ 01.04.1755
 Joh. ✕ 11.06.1757 oo 20.2.1781 Barbara König
- 1729 ✕ 20.9.1774 unehelicher Sohn von Anna Maria Kremer,
 aus Urweiler: Joh. Kremer
- 1730 oo 28.4.1761
Kremer Joh. Adam ✕ in Mauschbach
S.v.K. Joh. u. Elisabeth Schwan "
- Schanck Anna Maria ✕ in Namborn
T.v.Sch. Friedrich u. A. Margaretha "
- 1731 oo im April 1774
Kremer Jakob ✕ 06.11.1746 in Urweiler
S.v.K. Jakob "
- Oberringer Elisabeth ✕ 30.03.1755 in Alsfassen
T.v.O. Kaspar "
- Ki.:
 Peter ✕ 18.02.1775
 Wendelin ✕ 17.05.1777
 Nikolaus ✕ 15.06.1779 + 21.9.1809, 30 J., ledig
- 1732 oo vor 1776
Kremer Georg, Kaiserl. Soldat ✕ z.Zt. in St. Wendel
S.v.K. ...
- Moser M. Anna ✕ ...
S.v.M. ...
- Ki.:
 Franz Karl ✕ 30.08.1776
- 1733 oo 20.2.1781
Kremer Joh., Maurer, ✕ 11.06.1757 + 14.12.1794 in Alsfassen
S.v.K. Paul+ u. Margaretha Krein "
- König Barbara ✕ 01.12.1753 in "
T.v.K. Nikolaus+ u. Margaretha Riefer "

1734 oo 28.7.1789

Kremer Michael ✕ in Alsfassen
S.v.K. Joh.+ u. Agnes Finkler
 " "
Müller Katharina ✕ 26.02.1753 in Breiten
T.v.M. Peter u. Magdalena Sebastian
 " "

1735 oo 19.6.1677

Kraußbart Joh. ✕ in Iberlingen = Überlingen
S.v.K. ... - ein Soldat unter Hauptmann Lethig -
Latz M. Margaretha ✕ in Ommersheim, z.Zt. in Ottweiler
T.v.L. ...

1736 oo 3.2.1728

Krantz Joh. ✕ in Vianden
S.v.K. ...
Meixemer Anna Maria ✕ in Alsfassen
T.v.M. ...

Ki.:Ludwig ✕ 16.11.1728 Pa: Ludwig Schröder, Neuerburg

1737 Ioo 9.1.1624

Kreydeler/Kreisteler Bartholomäus ✕ in St. Wendel
S.v.K. Jakob
 " "

Meyer Christina ✕ in Steinbach b. Ottweiler
T.v.M. Clasen + vor 1647

1738 IIoo 26.2.1647

Cunen A. Katharina ✕
T.v.C. ... - Witwe von Sebastian Brandt Becken -

1739 oo 28.4.1722

Krein Peter ✕ um 1694 "Burwenil Ducatus Juliensis"
S.v.K. ... + 28.3.1754, ca. 60 J. in Alsfassen

Holzauer Magdalena ✕ in "
T.v.H. ...

Ki.:

Margaretha ✕ 10.02.1723 Ioo 15.7.1752 Paul Kremer
 IIoo 9.2.1760 Joh. Neumer
 Peter ✕ 01.12.1724 Ioo 24.1.1760 Maria Kornbrust
 IIoo .. 2.1774 Margar. Schmitt

Balthasar ⊗ 26.01.1727
 Nikolaus ⊗ 31.05.1728 oo 24.5.1754 Barbara Straß
 Katharina ⊗ 24.10.1730 oo 03.6.1761 Michael Trost
 Anna Maria ⊗ 08.07.1733 +
 Anna Maria ⊗ 25.01.1736

1740 oo 24.5.1754

Krein Nikolaus ⊗ 31.05.1728 in Breiten
S.v.K. Peter u. Magdalena Holzauer "
Straß Barbara ⊗ in Berschweiler
T.v.Str. ... + 9.9.1786 in Breiten
Ki.:
 Theobert ⊗ 07.06.1754 oo 19.8.1783 Margaretha Freude
 Peter ⊗ 24.01.1756

1741 Ioo 24.1.1760

Krein Peter ⊗ 01.12.1724 in Breiten
S.v.K. Peter u. Magdalena Holzauer "
Kornbrust Maria ⊗ eine Witwe in Alsfassen
T.v.K. Joh. u. A.M. Bayard + vor Febr. 1774

1742 IIoo Febr. 1774

Schmitt Margaretha ⊗ in Breiten
T.v.Sch. ...
Ki.:
 Barbara ⊗ 15.05.1777
 Anna Maria ⊗ 05.11.1779

1743 oo 19.8.1783

Krein Theobert ⊗ 07.06.1754 in Breiten
S.v.K. Nikolaus u. Barbara Straß "
Freude Margaretha ⊗ "
T.v.F. Lorenz+ u. Margaretha Wagner "

1744 oo 2.6.1637 - s. Nr. 971 FB Bliesen I

Creutz/Kreutz Michael ✕ in Wallesweilerhof b. Bliesen
S.v.C.

..... Maria ✕ in Bliesen
T.v.

- Witve von Nikolaus Recktenwald ✕ ... in Winterbach
+ vor 1637 -

Kind aus 1. Ehe der Ehefrau Maria:

Maria ✕ 27.01.1731 Pa: Michel Bäumen u. Maria Schmidt

1745 + 6.12.1750 Wilhelm Kreuz[†] St. Wendel

1746 Ioo 14.2.1708

Creutz Joh., Leinenweber, ✕ in Merzig
S.v.C. Theobald u. Anna + 20.6.1753 in St. Wendel

Joseph M. Katharina ✕ um 1685 + 23.9.1719 " "
T.v.J. Michael+ u. Agnes Ritter bei der Niederkunft

Trauzegen: Der Pfarrer zu Nusswiller Herr Wilhelm Joseph
u. der Kirchenpflieger Michael Joseph jr. und
Kirchenschöffe Sebastian Scheffler

Ki.:

Joh. ✕ 13.11.1708

Wilhelm ✕ 09.12.1709 oo 28.1.1738 Susanna Gerdon

J. Jakob ✕ 27.03.1715

Anna Maria ✕ 09.09.1716 Pa: Jakob Casper, Quiddelbach bei
oo 21.4.1744 Cornelius Loyal Adenau, Eifel

Anna ✕ 21.12.1717

N.N. ✕+ 23.09.1719

1747 IIoo 16.4.1720

Dimming oder Scharbach? A. Barbara ✕ um 1704 in ...

T.v.D. ... + 30.7.1756, ca. 52 J. oder
+ 12.7.1757 in St. Wendel.

Ki.:

Joh. ✕ 29.03.1721 +

Nikolaus ✕ 30.08.1722

Michael Ferdinand ✕ 8.9.1723

Joh. ✕ 18.03.1725

Katharina ✕ 31.01.1727 + 20.9.1803, ca. 78 J., ledig

Peter ✕ 06.02.1729.

Heinrich ✕ 02.12.1731 oo 17.2.1761 Katharina Caspar

J. Nikolaus ✕ 05.02.1735

1748 oo 28.1.1738

Creutz Wilhelm ✕ 09.12.1709 in St. Wendel
S.v.C. Joh. + 10.06.1778, Witwe " "

Guerdon Susanna ✕ 15.1.1716 " Breiten
T.v.G. Peter u. Elis. Baltes + 25.12.1774 " St. Wendel

Ki.:

Joh. ✕ 15.02.1739

M. Angela ✕ 09.11.1740 (Kind: Peter ✕ 3.12.1778; Vater ist
 Georg Emmel, Dahlheim, Amt
 Wellmich bei St. Goar

Katharina ✕ 05.03.1743 (Kind: Michael ✕ 22.4.1774; Vater ist
 Nikolaus Wilhelm, der dieser
 Frau die Ehe versprochen hatte

Margaretha ✕ 03.11.1745

Susanna ✕ 13.08.1748 + 22.5.1784, ledig

A. Klara ✕ 09.03.1751

Anna Maria ✕ 11.07.1754 oo Okt. 1771 Joh. Lauer

A. Sophia ✕ 11.06.1758

1749 oo 27.3.1757

Creutz J. Adam ✕ 04.06.1728 in Bliesen
S.v.C. Michael u. Kath. Schellenbach " "
 + 8.3.1788, ein Synodale aus Eisweiler, in St. Wendel

Simon Margaretha ✕ um 1737 + 21.3.1783 in Eisweiler
T.v.S. Christoph u. Angela Schmidt "

Ki.:

Michael ✕ 17.08.1760 +

Margaretha ✕ 09.02.1763 + 8.7.1779, ledig

Wendelin ✕ 14.10.1766

Magdalena ✕ 19.01.1769 oo 1.2.1785 Nikolaus Collet

Michael ✕ 18.08.1771 Pa: Michael Müller, Münchwies, und
 Barbara Creutz, Bliesen

1750 oo 17.2.1761

Kreuz Heinrich, Leinenweber, ✕ 02.12.1731 in St. Wendel
S.v.K. Joh. u. Barbara Dimming + 15.12.1805 " "

Caspar Katharina ✕ 05.11.1733 + 27.1.1806, Witwe " "
T.v.C. Jakob u. M. Elisabeth Jung "

Ki.:

Katharina ✕ 25.10.1761 oo 27.4.1790 Matthias Schwan, St. Wendel

M. Elisabeth ✕ 09.04.1764

M. Klara ✕ 12.11.1767

Elisabeth ✕ 28.01.1771

Barbara ? ✕ 28.03.1775 oo um 1800-1805 Anton Kirsch, Händler

- 1751 + 27.1.1806 Peter Creutz, 37 J., Tagelöhner, Mann der A.Maria
Bouillon
- 1752 + 30.1.1806 Peter Creutz sen., Bauer, Mann der Barbara Spaniol
aus Oberlinxweiler
- 1753 oo vor 1776
Creutz Joh. ⚭
 S.v.C.
Wahl Magdalena ⚭ in Oberlinxweiler, Pfarrei
 T.v.W. Ottweiler
Ki.:
 Jakob ⚭ 11.09.1776
- 1754 oo 18.1.1701
Kriebs Hubert ⚭ in Fürth/Ostertal
 S.v.K. Lorenz+ u. A. Elisabeth "
Melchior M. Barbara ⚭ ... in Furschweiler
 T.v.M. Nikolaus+ u. A. Katharina "
Trauzeugen: Joh. Riefer, der Stiefvater der Braut
- 1755 oo 1.6.1636 Spons.
Krienner/Grenner Nikolaus ⚭ ... in Leitersweiler,
 S.v.
Heckmann Katharina ⚭ ... in Urweiler
 T.v.H. Joh. "
- 1756 oo vor 1733
Krohn Joh. ⚭
 S.v.K. in Eisweiler
 Margaretha ⚭
- Ki.:
 A. Barbara ⚭ 12.05.1733

1757 oo 8.6.1728 in Birkenfeld

Kropp Franz Nikolaus ✕ in Birkenfeld
S.v.K. ...

- seit einigen Jahren Knecht in St. Wendel -

Lauer M. Katharina ✕ in Ottweiler
T.v.L. ...

- seit einigen Jahren Magd in St. Wendel -

1758 oo 21.2.1786

Kühblut Joh. ✕ in Saarlouis
S.v.K. Joh. u. Anna Fischer "

Tiry Franziska ✕ wohnhaft in St. Wendel
T.v.T. Friedrich Franz u. Christina Sartorius, Kirchberg

1759 oo 28.1.1777

Kümmeler Michael ✕ in Theley
S.v.K. Michael+ u. Kath. Bauer "

Lermen Anna Maria ✕ 25.03.1751 in Heisterberg
T.v.L. Matthias u. Gertrud Titel "

- Witwe von Josef Kind, Born -

Ki.:

Angela ✕ 25.12.1777

Joh. ✕ 13.02.1780

1760 oo vor 1666

..... Hermann, der Kuhhirt ✕

N.N. + ... die Frau des Kuhhirten in Alsfassen

Ki.:

A. Regina ✕ 28.08.1666

1761 oo vor 1702

Kun/Kuhn Joh. ✕
S.v.K. ...

Heckmann Christina ✕ in St. Wendel
T.v.H. ...

Ki.:

A. Barbara ✕ 31.12.1701 oo 15.2.1724 J. Philipp Kippert

1762 oo vor 1705

Kuntgin Peter ⌘
S.v.K. ...BlanBzerot Gertrud ⌘ in Pinsweiler
T.v.B. ...Ki.:

J. Selliger ⌘ 18.01.1705

1763 oo vor 1704

Kuhn Joh. ⌘ um 1670 in Sotzweiler
S.v.K.... + 17.5.1714, über 40 J. in St. WendelThomes Elisabeth ⌘ um 1665 in "
T.v.Th. + 15.4.1721, 56 J. in "Ki.:

Joh. ⌘ 21.03.1704

Philipp ⌘ 31.08.1706

Wendel ⌘ 18.03.1709

Elisabeth ⌘ 11.03.1712

1764 oo 16.1.1731

Kuhn Joh. ⌘ in Landstuhl
S.v.K. ...Schad Margaretha ⌘ in St. Wendel
T.v.Sch. ... + 11.3.1745 " "Ki.:

Michael ⌘ 10.11.1731 Pa: Elisabeth Zerlott, Landstuhl vertr.

A.Katharina ⌘ 01.09.1734

1765 oo 9.1.1742

Kühn Michael ⌘ in Hechlingen
S.v.K. ...Angel Anna Maria ⌘ in Hofeld
T.v.A. ...Ki.:

Anna Maria ⌘ 06.10.1742

1766 oo vor 1751

Kuhn Joh., Leinenweber u. Händler in St. Wendel ⌘
S.v.K. + 28.11.1758 " "Weber Anna ⌘ "
T.v.W.Ki.:

Ferdinand ⌘ 15.08.1751 Pa: Ferdinand Cun, Landstuhl

1773 oo 12.9.1656

Kyber Peter, Chirurgus und Organist in St. Wendel
S.v.K. ... ☒ in Glödbach

Puol/Paul Agnes ☒ vor 1640 in Roschberg
T.v.P. Joh.+ "

1774 oo 7.9.1725 - Zuweisung des Pfrs. zu Düppenweiler liegt vor -

KyImann Florinus ☒ in
S.v.K. ...

Lohr Anna Katharina ☒ in Düppenweiler
T.v.L. ...

1775 oo vor 1722

Künster Joh., Schafhirt in Hofeld aus Waßenich
S.v.K. ... ☒ in "

..... Anna ☒
T.v.

Ki.:

Theodor ☒ 02.03.1722

1776 oo vor 1698

La Roche (und Huber) genannt Huber Nikolaus ✕ ... in Mauschbach
S.v.Liebrecht Apollonia ✕ 01.03.1675 in St. Wendel
T.v.L.Ki.:

Hans Wilhelm ✕ 28.01.1698

Anna ✕ 30.08.1699

1777 oo vor 1701

La Roche Albert ✕
S.v.L.R.Schramm A. Klara ✕ (eidem Wing) in St. Wendel
T.v.Sch.Ki.:

Klara ✕ 26.12.1700

Peter ✕ 09.05.1703

1778 oo 26.8.1761

La Corello Nikolaus, Steinmetz, ✕ in Frankreich
S.v.L.C. Knecht in Alsfassen + 5.9.1775 " AlsfassenTempelfeld M. Barbara ✕ 14.10.1738 " "T.v.T. Georg Franz u. Margar. Goebel + vor 1801 "

- Iloo 22.9.1778 Nikol. Schwendler -

Ki.:

Barbara ✕ um 1761 oo 15.1.1788 J. Jakob Kuhn

Nikolaus ✕ 01.10.1766

Margaretha ✕ 31.05.1772

Adam ✕ ... oo 3.2.1801 Anna Maria Zens

1779 oo 3.2.1801

La Corel Adam ✕ in Alsfassen
S.v.L.C. Nik.+ und Barbara Tempelfeld "Zens Anna Maria ✕ in St. Ingbert
T.v.Z. Michael+ u. Margaretha Pfeifer "

1780 oo vor 1743

Lagerin Christoph Ludwig ✕
..... Juliana ✕ Vagabunden z.Zt. in St. WendelKi.:

Michael ✕ 26.03.1743

1781 + 24.9.1736 Sch., Lachen-Mühle -----

1782 oo 26.11.1695

La Jou genannt Cognco ✕ ... in der Stadt Namt en g....
S.v.L.J. ... ein Soldat unter Hauptmann im Regt. de la
Reyne Herrn Chevallier De Broz, St. Wendel

La Mère Jeane, seit 4 Jahren Witwe von St. Cantin, Lüttich
T.v.L.M. ✕ in der gleichen Kompagnie

1783 Iloo 31.5.1678

Lambertz Wilhelm ✕ Witwer in Alsfassen
S.v.L. ...

Gerardts Barbara ✕ eine Witwe aus dem Land Metz
T.v.G. ...

1784 oo vor 1698

de Landau J. Godfrois, eines Böhmen, ✕ in ...
S.v. d.L. ...

La Tour Anna Maria ✕
T.v.L.T.

Ki.:

Moritz Damian Augustin Bauduin Hatard ✕ 12.08.1698

1785 oo 30.1.1720

Lampert Nikolaus ✕ in Schiffweiler
S.v.L. Nik. u. A. Katharina "

Usen/Osen/Usin Katharina ✕ in St. Wendel
T.v.U. Jakob u. Magdalena "

Ki.:

Margaretha ✕ 05.01.1721

1786 oo vor 1698

Landgraf Jakob ✕ aus Böhmen
S.v.L. ...

Plan Anna ✕
T.v.P.

Ki.:

Simon Matthäus ✕ 18.09.1698

1787 oo vor 1560

Lang Hans ⌘ in St. Wendel
S.v.L. ...
 N.N. ⌘

Ki.:

Clementine ⌘ um 1560 oo 29.8.1581 Martin Ziegler

1788 oo vor 1633

Lang Joh. Nikolaus ⌘
S.v.L. ... wohnhaft in St. Wendel
 Agnes ⌘
T.v. ...

Ki.:Paten:

Maria ⌘ 12.02.1632 Peter Zettin u. Maria, Frau von Jakob Storren, Reitscheid

Jakob ⌘ 13.07.1633 Joh. Krug, So. v. Joh. Krug und Geltzinger, To. v. Joh. G., Gudesweiler im Namen der Frau von Nikolaus Stræßer, Erntweyler?

1789 oo vor 1643 Spons. 16.6.1641

Lang Theobald ⌘ in Leitersweiler
S.v.L. ...

Backes Katharina ⌘ in Reitscheid
T.v.B. Nikolaus

- die Magd des derzeitigen Pfarrers von St. Wendel -

Ki.:Paten:

Christina ⌘ 12.10.1642 Friedrich Vogel und Christina Fischerin die Magd des Pfarrers

Jakob ⌘ 09.02.1648 Jakob Schaadt u. Margaretha, To. von Schu Katharina, als deren Vater Michael Baum genannt wird

1790 oo vor 1695

Lang Jakob ⌘ 09.02.1648 in Reitscheid
S.v.L. Theobald u. Kath. Backes

Lauer A. Maria ⌘
T.v.L. ...

Ki.:

Jakob ⌘ 14.08.1695 oo im Okt. 1727 A. Kath. Sonntag, Grügelborn
Paten: Joh. Becker, Haupersw., Elisabeth Lauer, Oberkirchen

1791 + 3.2.1710 Jakob Lang aus Eßlingen, Pfarrei Freisdorf/Loth.

1792 oo im Okt. 1727

Lang Jakob ✕ 14.08.1695 in Reitscheid
S.v.L. Jakob u. A. Maria Lauer "

Sonntag A. Katharina ✕ 04.06.1711 in Grügelborn
T.v.S. Nikolaus u. Elisabeth "

Ki.:

A. Margaretha ✕ 29.01.1732 oo 8.7.1757 Jakob Seibert

A. Katharina ✕ 08.09.1735 oo 22.5.1757 J. Nikolaus Weisgerber

Jakob ✕ 16.09.1737 Ioo vor 1763 Margaretha Alles
 IIoo 27.1.1789 Margar. Wolff, Grügelb.

1793 + 8.8.1759 Lang Nickel, ledig, Reitscheid ---1794 + 12.2.1760 Lang Nickel, Reitscheid ---

1795 Ioo vor 1763

Lang Joh. ✕ 16.09.1737 in Reitscheid
S.v.L. Jakob "

Alles A. Margar. ✕ 12.07.1733 " "
T.v.A. Jakob u. A.M. Linn + 31.10.1778 "

Ki.:

A. Margaretha ✕ 17.11.1762 oo 17.2.1784 Jakob Becker

A. Katharina ✕ 24.08.1765

Joh. ✕ 24.07.1771

Anna Maria ✕ 28.03.1775

Agnes ✕ 29.07.1778

1796 IIoo 27.1.1789

Wolff Margaretha ✕ 07.11.1760 in Grügelborn
T.v.W. Joh. u. M. Angela Keller "

1797 oo 4.9.1792 Lang Johann aus Reitscheid und
A. Margaretha ✕ 1755 in Grügelborn
Witve von Joh. Egeler (+ 1774), Urweiler

- 1798 Anm.: Langendörfer Anna Maria aus Feilweyler/Bliesertal
 To. v. L. Andreas
 heiratete am 24.10.1676 in St. Wendel
 den Thomas Ertznich aus Tirol
- 1799 Ioo vor 1690
Langendörfer Christian ✕ um 1667 in Urweiler
 S.v.L. ... + 11.1.1747, ca. 80 J. "
Hess Katharina ✕ um 1658 in Urweiler/Mühle
 T.v.H. Jakob u. A.Printz + 9.2.1698, ca. 40 J. "
Ki.:
 Maria ✕ um 1690 oo 3.10.1710 Joh. Schwan
 Joh. ✕ ... oo 9.1.1714 Elisab. Keller, N'linxweiler
 Wendelin ✕ 15.04.1695 oo 1718 Angela Haab
- 1800 IIoo 15.4.1698
Greiff Anna Maria ✕ eine Witwe aus St. Wendel
 T.v.G. Hans Christian + 2.2.1744 in "
Trauzeugen: Joh. Müller, Alsfassen
Ki.:
 Wilhelm ✕ um 1700 oo 22.8.1724 Anna Maria Haßdenteufel
- 1801 + 4.3.1714 ... Langendörfer, eine Frau, 108 Jahre alt, Urweiler
- 1802 + 23.3.1732 Wendelin Langendörfer, 62 J., Urweiler
- 1803 + 12.2.1740 Katharina Langendörfer, Urweiler
- 1804 oo 9.1.1714 in Blieskastel
Langendörfer Joh. ✕ in Urweiler
 S.v.L. ...
Schoßer M. Eva ✕ in ...
 T.v.Sch. ...
- 1805 oo 9.1.1714
Langendörfer Joh. ✕ in Urweiler
 S.v.L. Christian u. Katharina Hess "
Keller Elisabeth ✕ in Niederlinxweiler
 T.v.K. ...

1806 Ioo 1718

Langendörfer Wendelin ⚭ 15.04.1695 in Urweiler
 S.v.L. Christian u. Kath. Hess + 30.1.1759 "

Haab Angela ⚭ 21.03.1694 + 11.7.1733,36 in Urweiler
 T.v.H. Wendel u. A. Margar. Ursel "

Ki.:

M. Barbara ⚭ 20.11.1719 +

Katharina ⚭ 30.03.1721 + 26.4.1794, ledig, 84 J.

Anna Maria ⚭ 05.09.1722 oo 21.2.1745 Jakob Marx

Maria ⚭ 12.02.1724

M. Barbara ⚭ 21.06.1725 oo 23.2.1752 Nikolaus Lermen

A. Margaretha ⚭ 17.06.1727 oo 14.10.1749 J. Adam Schwan, Breiten

Anna ⚭ 15.12.1728

Elisabeth ⚭ oo 23.1.1748 Konrad Stütz

Wendelin ⚭ 30.08.1732 oo 6.2.1755 Margaretha Nuss/Noss

1807 IIoo 25.8.1733

Hagnerode? Anna Franziska ⚭ in Breiten
 T.v.H. ...

1808 Ioo 22.8.1724

Langendörfer J. Wilhelm ⚭ um 1700 in Urweiler
 S.v.L. Christian u. A. Maria Greiff "

Haßdenteufel Anna Maria ⚭ 03.02.1705 in Hofeld
 T.v.H. Jakob u. Elisab. Schwan + Anfang 1744 in Urweiler

Ki.:

Anna Maria ⚭ 30.08.1725

Maria ⚭ 08.03.1727 oo 21.2.1745 Michael Bick

Elisabeth ⚭ 11.12.1728

Wendelin ⚭ 11.05.1730 oo 6.3.1756 A.M. Becker, Oberkirchen

Margaretha ⚭ 11.03.1732 oo 24.8.1752 Alexander Tinnes

Joh. ⚭ 08.02.1734

Katharina ⚭ 03.04.1736 +

Jakob ⚭ 09.07.1738 Ioo 2.5.1759 Susanna Bock

Katharina ⚭ 18.01.1744 IIoo vor 1768 Elisabeth Geyer

1809 IIoo 26.4.1744

Schaustert? M. Katharina ⚭ in Hildesheim
 T.v.Sch. ... + 9.12.1758 in Urweiler

Ki.:

Barbara ⚭ 23.08.1745 oo vor 1771 Wendelin Ursel

1810 IIIoo 10.2.1760

Friedrich Anna Maria ⌘ 16.10.1732 in Gonzerath bei Morbach
 T.v.F. Joh. u. Dorothea "

Ki.:

Joh. ⌘ 21.05.1763

1811 oo 6.2.1755

Langendörfer Wendelin, Kirchenschöffe ⌘ 30.08.1732 in Urweiler
 S.v.L. Wendelin u. Angela Haab + 27.08.1783 " "

Nuss/Noss Margaretha ⌘ 08.11.1732 + 03.01.1784 " " Wwe.
 T.v.N. Nikol. u. Margaretha "

Ki.:

Wilhelm ⌘ 06.01.1756 +

Anna Maria ⌘ 23.09.1758 oo 17.6.1777 Jakob May

Joh. ⌘ 19.01.1761 oo 24.2.1784 Barbara Bick

Jakob ⌘ 21.01.1763

Michael ⌘ 19.09.1765 oo 17.6.1788 Elisabeth Baltes

Wilhelm ⌘ 11.05.1768

Margaretha ⌘ 17.10.1770

Wendelin ⌘ 06.12.1773 oo 12.10.1790 Anna Maria Kessler

1812 oo 6.3.1756

Langendörfer Wendelin ⌘ 11.05.1730 + 18.8.1760 in Urweiler
 S.v.L. J. Wilhelm u. A. Maria Haßdenteufel "

Becker Anna Maria ⌘ ... in Oberkirchen
 T.v.B. ... + 3.6.1790 in Urweiler

- IIoo 10.9.1761 J. Jakob Egler, Urweiler -

Ki.:

Wendelin ⌘ 10.04.1757 Ioo 27.1.1780 Margaretha Friedrich
 IIoo 23.1.1787 Barbara Ruser

Anna Maria ⌘ 18.01.1759 + 29.6.1760

1813 Ioo 2.5.1759 und 15.2.1759

Langendörfer Jakob ⌘ 09.07.1738 + 8.2.1804, 67J. in Urweiler
 S.v.L. J. Wilhelm u. A.M. Haßdenteufel "

Bock Susanna ⌘ 06.01.1736 + 1767 in "
 T.v.B. Peter u. Kath. Haab "

Ki.:

Elisabeth ⌘ 07.07.1761 +

Margaretha ⌘ 21.07.1762 oo 16.1.1781 Peter Egler, Urweiler

Elisabeth ⌘ 15.04.1764

A. Sophia ⌘ 31.08.1765

Jakob ⌘ 15.02.1767

1814 IIoo vor 1768

Geyer Elisabeth ✕ in ...
T.v.G. + 28.11.1786 in Urweiler
 - Frau des Bauern, Leinenwebers u. Synodalen
 Jakob Langendörfer, Urweiler -

Ki.:

Katharina ✕ 13.02.1768

Magdalena ✕ 14.12.1769 oo 29.1.1788 J. Friedrich, Urweiler

Elisabeth ✕ 29.03.1772

Jakob ✕ 27.02.1775 + 26.1.1793 im Eisenwerk genannt
 Leinenweber Eisenschmiede beim Kloster
 Himmerod/Lux. u. begraben
 im Dorf Kayl

1815 Ioo 27.1.1780

Langendörfer Wendelin, Bauer u. Synodale ✕ 10.4.1757 Urweiler
S.v.L. Wendelin+ u. A. M. Becker + 21.11.1799, 40 J. "

Friedrich Margaretha ✕ 08.02.1753 + 21.11.1786 in "
T.v.F. Michael u. Barbara Angel - Wwe. Joh. Noss - "

1816 IIoo 23.1.1787

Ruser Barbara ✕ 20.11.1767 in Urweiler
T.v.R. Joh.+ u. Anna Maria Friedrich "

1817 + 28.4.1804 Wendelin Langendörfer, 22 J., ledig, Urweiler

1818 oo 24.2.1784

Langendörfer Joh. ✕ 19.01.1761 in Urweiler
S.v.L. Wendelin+ u. Margaretha Noss "

Bick Barbara ✕ 08.12.1747 in Mauschbach
T.v.B. Peter+ u. Barbara Schad + 22.7.1791 in Urweiler

1819 oo 17.6.1788 - Disp. vom 3. u. 4. Grad

Langendörfer Michael ✕ 19.09.1765 + 16.11.1794 in Urweiler
S.v.L. Wendelin+ u. Margaretha Noss "

Baltes M. Elisabeth ✕ 16.09.1767 " "
T.v.B. Joh. u. A. Maria Weisgerber+ "

1820 oo 12.10.1790 - Disp. vom 4. Grad

Langendörfer Wilhelm ✕ 06.12.1773 in Urweiler
S.v.L. Wendelin+ u. Margaretha Noss "

Kessler Anna Maria ✕ 27.03.1745 in "
T.v.K. Peter u. Margaretha Egeler "

- 1821 oo 14.9.1716 in Kaiserslautern
Lantz Anton * in Kaiserslautern
S.v.L. ...
Kammer Anna * in ...
T.v.K. ...
- 1822 oo vor 1713
Lappé Peter, Schlosser im Glockenhof zu St. Wendel
S.v.L. * in Frankreich +
..... Gertrud * in ...
T.v.
Ki.:
Anna Maria * 11.07.1713
Joh. * 04.02.1715
- 1823 oo 16.6.1647
Laupp Theoderich * in Bliesen
S.v.L. Peter, Zensor "
Alsfassen Anna * um 1625 in St. Wendel
T.v.A. Michael, Synodalis u. Schöffe "
Ki.:
Peter * 18.12.1656 Pa: Peter Alsfassen u. Anna, Frau
des Konrad, Alsweiler
- 1824 Anm.: Zuwanderer im 15. Jahrhundert:
Hene Lauer von Exßwiller
Bart Lauwer von Mettnich
Peter Lauwer von Umdecke und
Peter Lauwer von Saarbrücken
- 1825 " Das Totenbuch der Sebastianusbruderschaft führt
1441 einen Peter Lauer (= Gerber) im Brühl, um
1450 Hermann Lauer im Brühl und Clais Jeckels Sohn
im Brühl, um 1470 Adam Lauth und um 1474 Thys im
Brühl auf. Max Müller.
- 1826 " Der Porträtmaler Nikolaus Lauer in St. Wendel,
Sohn von L. Philipp, Wagner u. Kath. Lamarche
starb im November 1795 in Leipzig.

- 1827 oo vor 1600
Lauer Michael ✕ in St. Wendel
 S.v.L.
 Elisabeth ✕ in
 T.v.
Ki.:
 J. Jakob ✕ um 1600 Ioo 26.5.1626 Apollonia Ludwig
 IIoo 14.2.1632 Katharina Hess, Neunkirchen
- 1828 Ioo 26.5.1626
Lauer J. Jakob ✕ in St. Wendel
 S.v.L. Michael u. Elisabeth " "
Ludwig Apollonia ✕ " "
 T.v.L. Johannes + vor 14.2.1632 " "
- 1829 IIoo 14.2.1632 - Spons.
Hess Katharina ✕ in Neunkirchen
 T.v.H. Friedrich+ "
- 1830 oo 2.2.1633
Lauer Joh. alias Thomas Joh. ✕ in Alsfassen
 S.v.L.
 Apollonia ✕
 - Witwe des Martin Wagner, Urweiler
- 1831 oo vor 1646
Lauer Peter genannt "Leynen Petgen" ✕ ... in St. Wendel
 S.v.L.
 Brigitta ✕
 T.v.
Ki.:
 Maria ✕ 24.12.1645 Pa: Puolen (Paul) Michael und Maria,
 Frau von Schäfer Michael
- 1832 oo vor 1648
Lauer Jakob ✕ in Eppelborn
 S.v.L. Matthias, Kuhhirt, "
 Gertrud ✕
 T.v.
Ki.:
 Peter ✕ 01.10.1647 Pa: Peter Sutor, Dagstuhl, u. Maria
 Greiffenstein, Witwe v. Wilhelm Carl

1833 oo vor 1664

Lauer Jakob ⚭ in St. Wendel
S.v.L.

..... Apollonia ⚭
 T.v. ...

Ki.:

Matthias ⚭ 03.09.1664

oo 26.1.1700

1834 Lauer J. Philipp ⚭ um 1678 in Hirstein, Pfarrei Wolfersweiler
S.v.L. Johannes u. A. Barbara + 31.1.1728, 50 J. in St. Wende

Michaelis A. Sophia ⚭ um 1680 in St. Wendel
 T.v.M. Matthias u. Elisabeth Voltz "

Trauzeugen: 2 Brüder des Bräutigams aus Hirstein und
 Michael Hautz aus St. Wendel

Ki.:4 Kinder in Hirstein geboren:

Hans Nickel ⚭ 07.02.1701

Hans Michel ⚭ 01.11.1702

Joh. Peter ⚭ 26.06.1704

M. Elisabeth ⚭ 18.03.1705 oo 5.2.1731 Nikolaus Weber

die anderen Kinder in St. Wendel geboren:

Johannes ⚭ 13.02.1708 oo 23.7.1743 Klara Mentzer

Philipp ⚭ 1710 oo 5.6.1744 Susanna Hallauer

Damian Emmerich ⚭ 18.4.1719

Michael ⚭ 26.05.1723 + 23.1.1749, 24 J., ledig

1835 oo 12.2.1705

Lauer Jakob ⚭
S.v.L. ...

- Witwer von ... Weisgerber, Urweiler -

Schneider Katharina ⚭ in St. Wendel

T.v.Sch. Simon u. A. Elisabeth Hautz
 - Witwe von Velten Caspar -

Trauzeugen: Simon Schneider, der Brautvater, und Joh.
 Weisgerber, der Schwiegervater des Bräutigams

1836 oo 27.4.1728

Lauer Joh. ⚭ in Namborn
 S.v.L. + 13.2.1743 in Mauschbach
Wilhelm A. Katharina ⚭ + 30.11.1765 " "
 T.v.W.

Ki.:

Jakob ⚭ 06.02.1729 oo 21.10.1751 Margar. Becker, Hüttigweil
 Katharina ⚭ 15.06.1730 oo 24.1.1760 Balthasar Bick
 Anna Maria ⚭ 12.08.1732
 Joh. ⚭ 15.01.1734
 Peter ⚭ 17.09.1737

1837 oo 23.7.1743

Lauer Joh. ⚭ 13.02.1708 in St. Wendel
 S.v.L. J. Philipp u. A. Sophia Michaelis "
Mentzer Klara ⚭ " "
 T.v.M. J. Georg u. M. Elisabeth Clomen "

Ki.:

A. Magdalena ⚭ 14.01.1744
 Margaretha ⚭ 24.02.1745 oo vor 1769 Nikolaus Dörrenbecher
 Joh. ⚭ 10.08.1747 oo vor 1774 A. Maria Bäumgen
 Heinrich ⚭ 21.11.1750
 Josef ⚭ 11.02.1754 oo 7.1.1777 M. Anna Wagner

1838 oo 5.6.1744

Lauer Philipp, Wagner, ⚭ 1710 + 5.12.1792, 82 J. in St. Wendel
 S.v.L. J. Philipp u. A. Sophia Michaelis "
Haulauer Susanna ⚭ um 1713 + 6.12.1792, 79 J. " "
 T.v.H. Wwe.

Ki.:

Anna Maria ⚭ 29.05.1744 oo vor 1768 Jakob Weisgerber
 Katharina ⚭ 03.12.1746 oo 13.2.1775 Michael Voltz
 Jakob ⚭ 27.03.1750 + 9.8.1787, ledig
 Nikolaus ⚭ 22.07.1753

1839 oo 21.10.1751

Lauer Jakob ✕ 06.02.1729
 S.v.L. Jakob u. A.Katharina Wilhelm

in Mauschbach
"

Becker Margaretha ✕
 T.v.B. ...

in Hüttigweiler

Ki.:

Wendelin ✕ 16.01.1755

Peter ✕ 05.11.1756

Jakob ✕ 01.07.1759

Franz ✕ 30.10.1761

Barbara ✕ 17.09.1763

1840 oo 1751

Lauer Wendelin, Schuster u. Schneider ✕ um 1718 in St. Wendel
 S.v.L. ... + 6.1.1799, 81 J. Ww. "

Bourget/Bourquet Eva ✕ um 1720 in
 T.v.B. ... + 8.4.1795, 75 J. in "

Ki.:

J. Georg ✕ 09.02.1751

Katharina ✕ 16.09.1753 + 15.12.1799, 44 J., ledig

Wendelin ✕ 11.07.1756

Barbara ✕ 09.11.1758 oo 16.11.1790 Joh. Wilhelm

Helena ✕ 28.12.1761

A. Sophia ✕ 03.04.1766

1841 oo 7.4.1768

1842

Lauer Damian ✕ + 6.11.1789, Ww. in St. Wendel
 S.v.L. ...

.... Christina ✕ + 2.6.1786 " "

1842 Ioo im Okt. 1771

Lauer Joh., Wagner, ✕ 10.08.1747
 S.v.L. Joh. u. Klara Mentzer

in St. Wendel
" "

Creutz Anna M. ✕ 11.07.1754
 T.v.C. Wilhelm + 24.11.1781

" Alsfassen
" St. WendelKi.:

Josef ✕ 27.05.1774 + 7.8.1793, 21 J., ledig

Katharina ✕ 19.03.1777

Joh. ✕ 10.08.1779

Michael ✕ 07.11.1780

1844 IIoo 7.2.1782

Lauer Joh., Witwer der Anna M. Creutz in St. Wendel , Holzhauer
Kuhn oder Kunz Anna M. ☒ in Hasborn
T.v.K. Joh.+ u. Kath. Kirsch "

1845 oo 7.1.1777

Lauer Josef ☒ 11.02.1754 in St. Wendel
S.v.L. Joh.+ u. Klara Mentzer+ "
Wagner M. Anna ☒ 11.04.1756 " "
T.v.W. Leonhard+ u. Barbara Zarth "

Ki.:

Josef ☒ 13.09.1778

1846 IIoo 2.3.1784 - Zuweisung nach Vollmünster -

Lauer Heinrich ☒ in Volmünster?
S.v.L. - Witwer der Christina Gnetter -

Wagner M. Magdalena ☒ 28.10.1759 in St. Wendel
T.v.W. Matthias+ u. Magdalena Weisgerber "

1847 oo vor 1762

Lauerburg Joh., Jäger des Kurfürsten, ☒
S.v.L. wohnhaft in St. Wendel
 M. Elisabeth ☒

Ki.:

M. Anna Johanna Scholastika Elisabeth ☒ 02.09.1762

Joh. Nikolaus ☒ 01.02.1764

Josefa Klara Elisabeth ☒ 14.11.1766

Damian Josef ☒ 04.09.1769

1848 oo vor 1760

Lauersweiler Thomas, Schullehrer in St. Wendel bis 1764
S.v.L. ... + in Mainz

... Eleonora ☒ in ...

Ki.:

Wendelin ☒ 29.08.1760

J. Peter Ludwig ☒ 25.10.1763

1849 oo 15.11.1735

Lauterborn Matthias ✕ in Theley
 S.v.L. ... + vor April 1775 ab 1743 in Breiten

Müller Margaretha ✕ in Bexbach, wohnhaft in
 T.v.M. ... + 23.7.1775 der Filtzen-Mühle St. Wendel

Ki.:

Jakob ✕ 01.04.1740 oo 14.2.1762 A. Maria Joseph

Wendelin ✕ 13.08.1743

Nikolaus ✕ 03.03.1746

Katharina ✕ 27.05.1748 oo 1771 Peter Gerdong

Margaretha ✕ 03.02.1751 oo 12.2.1774 Wendelin Schmitt, Alsfasse

Anm.: im April 1775 Klara Karolina,
 Tochter der A.M. Müller, der Frau von Matthias
 Lauterborn aus Breiten.

1850 oo 14.2.1762

Lauterborn Jakob ✕ 01.04.1740 in Breiten
 S.v.L. Matthias "

Joseph A. Maria ✕ 08.04.1740 in Roschberg
 T.v.J. Joh. u. A.M. "

Ki.:

Nikolaus ✕ 27.01.1766

Margaretha ✕ 16.01.1768

Andreas ✕ 29.11.1769

A. Katharina ✕ 06.08.1771

Joh. ✕ 08.10.1773

Anna Maria ✕ 13.10.1775

Peter ✕ 06.08.1777

Jakob ✕ 20.08.1779

1851 oo vor 1776

Lauterborn Nikolaus, Siebmacher, ✕ um 1754 in Breiten
 S.v.L. ... + 29.3.1797, 43 J. " "

Drees Eva ✕ 28.06.1754 " St. Wendel
 T.v.D. J. Georg u. M. Elisabeth Mees "

Ki.:

Elisabeth ✕ 15.09.1776

J. Jakob ✕ 24.07.1778

Karl ✕ 13.09.1780 Pa: Karl Jacob, Mühle bei Remmesweiler
 und Barbara Müller, Frau von
 Michael Müller, Münchwies

1852 oo um 1600

Laux Wilhelm ⚭ in St. Wendel
 S.v.L. ... + vor 1631

..... Angela ⚭
 T.v.

- IIoo 21.1.1631 Joh. Wilhelm Clauß -

Ki.:

Anna Maria ⚭ um 1608 oo 7.1.1638 Joh. Schmidt, Praetor
 in Oberkirchen

Johannes ⚭ um 1610 oo 29.6.1634 Susanna ... , Witwe

1853 oo 29.6.1634

Laux Johannes, Schöffe und Synodale in St. Wendel
 S.v.L. Wilhelm ⚭ um 1610 " " "

..... Susanna ⚭
 T.v.

- Witwe des Schöffen Theobald Luclucau? -

1854 oo vor 1640

Laux Peter ⚭ in St. Wendel
 S.v.L. ...

N.N.

Ki.:

Anna ⚭ oo 25.11.1664 Terentius Kolb

1855 oo 11.6.1641

Laux oder Lang Jakob ⚭ in Saarbrücken
 S.v.L. ...

Sierck Anna M. ⚭ in St. Wendel
 T.v.S. Peter + 3.3.1710 ?

- Witwe von Jakob Angel und von Lorenz Jung -

1856 oo 24.7.1650

Laux Jakob ⚭ + 8.11.1728 in St. Wendel
 S.v.L. ... " "

Demuth Barbara ⚭ um 1620 " "
 T.v.D. Friedrich + 28.10.1698, ca. 80 J. in "

Ki.:

J. Wilhelm ⚭ um 1652 oo 5.11.1679 A. Barbara Schmidt, Wwe.
 Sebastian ⚭ 30.06.1658 des Wendelin Back

Jakob ⚭ 29.06.1661

Wendelin ⚭ 18.02.1664

Margaretha ⚭ 09.01.1667 oo vor 1692 Christoph Thomas

1857 + 9.1.1728 Maria Laux, 65 J. ---

1858 Ioo 5.11.1679

Laux Joh. Wilhelm ✕ um 1652 + 27.4.1724, 72 J. in St. Wendel
S.v.L. Johannes Bürgermeister, Hochgerichtsschöffe
 und Kirchen-Synodale in St. Wendel
 (er starb an einer Verletzung der li. Hand)

Schmidt Anna Barbara ✕ um 1640 in St. Wendel
T.v.Sch. ... + 25.7.1707, ca. 68 J. " "
 - Witwe des Kellerei-Schöffen Wendelin Back -

Ki.:

Johannes ✕ oo 17.11.1712 M. Magdalena Tornont
 A. Barbara ✕ 14.01.1683 oo 20.11.1708 Peter Weber

1859 IIoo 17.9.1707

Weisgerber Maria ✕ 29.09.1661 in St. Wendel
T.v.W. Nikolaus u. A. Juliana Ludwig "

- Witwe von Peter Jost -

Trauzeugen: Herr Gerichtsschöffe Christoph Thomes und
 Nikolaus Back und Christian Eckart

1860 oo 17.11.1712

Laux Johannes, der Einnehmer u. Schöffe in St. Wendel
S.v.L. J. Wilhelm ✕

Tornont M. Magdalena ✕ um 1695 " "
T.v.T. ... + 20.4.1753 oder 7.11.1754, ca. 57 J. "

Ki.:

J. Wendelin ✕ 12.12.1713 oo vor 1768 Margaretha ...

Susanna ✕ 21.05.1716

Michael ✕ 03.07.1717

Joh. ✕ 24.03.1719 oo 22.5.1757 Elisabeth Schneider

J. Wilhelm ✕ 04.02.1721+

M. Barbara ✕ 06.04.1723 oo 28.4.1751 Joh. Steininger

J. Wilhelm ✕ 21.01.1725 oo 28.3.1756 Margaretha Born

A. Margaretha ✕ 4.02.1727 oo 20.1.1750 Joh. Schärff, Merzig

1861 oo 28.03.1756 (u. 18.2.1755 Spons.?)

Laux J. Wilhelm ✕ 21.01.1725 + 8.5.1779 in St. Wendel
 S.v.L. Joh. u. Magdal. Tornont " "

Born Margaretha ✕ 08.01.1729 + 21.10.1794 " "
 T.v.B. Wendelin u. Sophia Demuth " "

Ki.:

Joh. ✕ 02.07.1759

Margaretha ✕ 09.04.1762

Anna Maria ✕ 28.12.1763

Michael ✕ 03.08.1765

Katharina ✕ 14.11.1772

1862 oo 22.5.1757 (u. 30.1.1758)

Laux Joh. ✕ 24.03.1719 + 1771 in St. Wendel
 S.v.L. Joh. u. Magdalena Tornont " "

Schneider M. Elisabeth ✕ 20.11.1726 " "
 T.v.Sch. Wendelin u. Barbara Reiser + 15.6.1775 "

Ki.:

Joh. ✕ 14.04.1760 +

Heinrich ✕ 07.10.1762

Wendelin ✕ 17.06.1766

Joh. ✕ 02.06.1769

1863 oo vor 1768

Laux Wendelin ✕ 12.12.1713 in St. Wendel
 S.v.L. Joh. u. Magdal. Tornont " "

.... Margaretha ✕
 T.v.

Ki.:

M. Elisabeth ✕ im Sept. 1768

1864 oo vor 1736

Le Bret Joseph Wilhelm ✕
 S.v. Hauptmann im Rgt. de Torey u. Escuyer
 Sieur de Courcelle z.Zt. in St. Wendel

Dame M. Louisa ✕
 T.v.

Ki.:

Joseph ✕ 12.01.1736

1865 oo vor 1713

Leibberger Joh. ☒ Zigeuner, z.Zt. in St. Wendel
S.v.L. ...

N.N.

Ki.:

Joh. ☒ 28.02.1713

1866 oo 28.6.1584

Leinhans (Lein Hans) ☒ von Leutersweiler
S.v.L. ... (Leutersweiler)Hanso Susanna ☒ in St. Wendel
T.v.H. Lorenz+ "Trauzeugen: Schön Peter u. Jakob Leinenweber

1867 oo vor 1725

Leist Joh. ☒ arme Vagabunden, z.Zt. in St. Wendel
S.v.L. ...

..... Anna Maria ☒

Ki.:

Anna Margaretha ☒ 02.05.1725

1868 oo vor 1756

Lehlinger Matthias, Schullehrer in Oberlinxweiler
S.v.L. ... ☒ in

..... M.Margaretha ☒

Ki.:

Matthias ☒ 08.06.1756

Anm.: + 29.1.1743 Joh. Hemdenmacher ex "Bäschend"
in St. Wendel

1869 oo 24.1.1666

Lehmann Matthias, Wollenweber in St. Wendel ☒ ... in ...
S.v.L. ...Tholey Margaretha ☒ " "
T.v.Th. ...Ki.:

A. Margaretha ☒ 17.05.1668

1870 oo vor 1630

Leonardi Nikolaus ⌘ Schöffe u. Bürger in St. Wendel
S.v.L.

N.N.

Ki.:

Katharina ⌘ um 1630 oo 24.1.1651 Sebastian Wilhelmi, Theley

1871 oo vor 1648

Lepper Jakob ⌘ Müller in der Ottweiler Mühle
S.v.L.Recherin Ottilia ⌘ ... in Steinbach/Ottweiler
T.v.R.Ki.:Maria ⌘ 30.03.1648 Pa: Theodor Laupp u. Maria Greiffen-
stein, Frau von Baules Johannes

1872 Ioo 25.5.1712

Lermen oder Lermer Hans Peter ⌘ um 1680 in "Würmelting"
S.v.L.Massing A. Gertrud ⌘ um 1686 in Heisterberg
S.v.M. + 1.1.1722, 36 J. " "Ki.:

Joh. Peter ⌘ 27.09.1713

Joh. ⌘ 08.01.1715

Matthias ⌘ 09.06.1716 oo vor 1745 Gertrud Titel

Nikolaus ⌘ 14.09.1719

M. Barbara ⌘ 06.04.1721

1873 IIoo 17.2.1722

Kindgen/Kindt Elisabeth ⌘ ... in Finsweiler
T.v.K. Peter " "wohnhaft in HeisterbergKi.:

A. Sophia ⌘ 09.02.1723

Jakob ⌘ 06.09.1724

Peter ⌘ 12.06.1726

Anna Maria ⌘ 16.09.1728

A. Katharina ⌘ 19.04.1732

1874 oo vor 1745

Lermen Matthias ✕ 09.06.1716 in Heisterberg
 S.v.L. Hans Peter u. A. Gertrud M₂ssing "

Titel Gertrud ✕ in Bosen/Sötern?
 T.v.T. ... + 5.3.1782. Witwe in Heisterberg

Ki.:

Joh. Peter ✕ 16.09.1745

Joh. ✕ 15.11.1746 oo 7.6.1772 Anna Maria Bick

Barbara ✕ 07.04.1748

Nikolaus ✕ 28.04.1749 oo 20.2.1776 A.Margar. Bock

Anna Maria ✕ 25.03.1751 Ioo 17.2.1769 Josef Kindt
 IIoo 28.1.1777 Michael Kümmeler

Katharina ✕ 06.04.1755

Elisabeth ✕ 07.06.1760 oo 30.4.1776 Martin Berwanger

1875 oo 23.2.1752 u. 14.1.1752)

Lermen Nikolaus ✕ in Breitenbach
 S.v.L. ... + 20.9.1778 in Urweiler

Langendörfer ✕ 21.06.1725 + 30.8.1783, Wwe. "
 T.v.L. Wendelin u. Angela Haab "

Ki.:

Joh. ✕ 13.01.1752 oo vor 1779 Gertrud Craus

A. Sophia ✕ 26.01.1755

Nikolaus ✕ 07.06.1758 oo 27.1.1784 Anna Maria Riefer

Joh. Nikol. ✕ 30.12.1759

Barbara ✕ 31.10.1762

Margaretha ✕ 22.05.1766

1876 + 30.5.1742 A. Sophia Lermen, Heisterberg ———

1877 oo 7.6.1772

Lermen Joh. ✕ 15.11.1746 in Heisterberg
 S.v.L. Matthias u. Gertrud Titel "

Bick Anna Maria ✕ 15.10.1749 in Born
 T.v.B. Jakob u. Anna Maria Weisgerber "

Ki.:

Jakob ✕ 05.05.1775

Philipp ✕ 20.07.1777

Joh. ✕ 19.12.1779

1878 oo 20.2.1776

Lermen Nikolaus ✕ 28.04.1749
 S.v.L. Matthias+ u. Gertrud Titel

in Heisterberg

Bock A. Margaretha ✕ 12.01.1755
 T.v.B. J. Jakob u. A. Maria Christ

in Walhausen, Pfarrei
Wolfersweiler

1879 oo vor 1779

Lermen Joh. ✕ 13.01.1752
 T.v.L. Nikolaus u. Barbara Langendörfer

in Urweiler

Craus Gertrud ✕
 T.v.C.

Ki.:

Magdalena ✕ 29.03.1779

1880 oo 27.1.1784

Lermen Nikolaus ✕ 07.06.1758
 S.v.L. Nikolaus+ u. Barbara Langendörfer

in Urweiler

Riefer Anna Maria ✕
 T.v.R. Wendelin+ u. Anna Maria Born+

in Alsfassen

1881 oo vor 1660

Lesch Peter ✕
 S.v.L.

..... Katharina ✕ ...

wohnhaft in St. WendelKi.:

Anna Maria ✕ 11.04.1660

1882 oo vor 1600

Leetig Lothar, Keller zu St. Wendel ✕ in

N.N.

Ki.:

Franz ✕ ... oo 2.2.1625 Katharina Josten, Wallerfang

Franz Ernst ✕ ... oo 8.1.1631 Margar. Mochely, Trier

Katharina ✕ ... oo 24.1.1633 Wilhelm Dhamian

Anna ✕ ... Ioo 3.9.1629 Herr Engelbert Orscholz
 IIoo 2.2.1638 J. Sebastian Leef/Lieb

- 1883 oo 2.2.1625
Leetig Franz ✕ in St. Wendel
 S.v.L. Lothar, Keller in "
- Josten Katharina ✕ in Wallerfangen
 T.v.J. Jakob "
- 1884 oo 8.1.1631 in der Burg des Herrn Kaplan Sebastian Cerdo
Leethig Franz Ernst ✕ in St. Wendel
 S.v.L. Lothar, Keller zu "
- Mochely Margaretha ✕ in Trier
 T.v.M. Philipp+, Dr. beider Rechte in "
- 1885 oo vor 1674
Leetig/Lettig Joh. Wolfgang ✕ in St. Wendel
 S.v.L.
 L. ...
Ki.:
 Claudius Heinrich ✕ 10.01.1674
- 1886 + 2.5.1710 Stephan, der alte Leinenweber in Urweiler ———
- 1887 Ioo vor 1732 - siehe Nr. 656 - FB Bliesen I
Lett Christoph ✕
 S.v.L. ... - Witwer in Gudesweiler -
 ... Margaretha ✕ + vor 3.11.1740
- 1888 IIoo 3.11.1740
Bibelhausen Anna Maria ✕ in Hunstein?
 T.v.B. ... - Witwe von Jakob Bong, Roschberg -
Ki.:
 Elisabeth ✕ 11.11.1743
 Christoph ✕ 17.05.1745
 J. Wilhelm ✕ 15.04.1748 oo 6.7.1769 A. Maria Dentzer, Namborn
 Matthias ✕ 05.08.1750
- 1889 Anm.: siehe auch Nr. 803 FB Bliesen I (Ehefrau Lett)

1890 oo 1582 - Spons.

Leunes Theobald ✕
S.v.L. Paulin St. WendelBrambecher Anna ✕
T.v.B. BartholomäusTrauzeugen: Nikolaus Greiff u. Nikolaus Pello

1891 Ioo 16.11.1728

Ley Konrad ✕ ein Vagabund, Knecht in St. Wendel
S.v.L. + 18.6.1762 in Mauschbach oder + 10.8.1765Neumer A. Katharina ✕ Witwe in Mauschbach
T.v.N. ... + 5.2.1744 " "Ki.:Angela ✕ 09.09.1731 oo 4.7.1759 Georg Anton Stabler

Wilhelm ✕ 06.01.1734

Joh. ✕ 26.07.1736

Michael ✕ 14.01.1739 oo 25.1.1762 A. Katharina Bong

Gertrud ✕ 16.08.1741

1892 IIoo 7.5.1748

Bock A. Barbara ✕ 24.08.1700
T.v.B. Martin u. M. Barbara Bartelin Furschweiler
"

1893 oo 25.1.1762

Lay Joh. Michael ✕ 14.01.1739
S.v.L. Konrad u. Kath. Neumerin Mauschbach
"Bong A. Katharina ✕
T.v.B. Jakobin Roschberg
"Ki.:

Wilhelm ✕ 23.08.1762

Peter ✕ 04.12.1763

1894 oo vor 1767

Lay Simon ✕ + 25.6.1779
S.v.L.in MauschbachThiel Elisabeth ✕
T.v.Th.Ki.:

Andreas ✕ 09.01.1767

- Michael ⌘ 16.05.1768
M. Barbara ⌘ 03.07.1774
Simon ⌘ 24.03.1778
- 1895 + 7.1.1779 Katharina Ley, ledig, Mausbach ---
- 1896 + 5.3.1811 Elisabeth Schreiner, 40 J. alt, Frau des
Arbeiters Nikolaus Ley, Breiten
Tochter des Viehhirten Andreas Schreiner ⌘ 12.5.1771
- 1897 oo 22.5.1757
Leyer oder Leyser Peter ⌘ ... in
S.v.L. ...
Jung Barbara ⌘ in St. Wendel
T.v.J. ...
- 1898 oo 6.2.1760
Leyser Nikolaus ⌘ um 1734 + 29.7.1795, 61 J. in St. Wendel
S.v.L. ...
Schneider Elisabeth ⌘
T.v.Sch. ...
- 1899 oo 29.9.1624
Lieff/Leeff/Lieb Wendelin ⌘ in Baltersweiler
S.v.L. ...
Buxenmacher Margaretha ⌘ in St. Wendel
T.v.B. Jakob
- IIoo 19.4.1643 Matthias Schadt -
- Ki.:
Anna Maria ⌘ um 1625 oo 5.5.1647 Martin Schu
Jakob ⌘ um 1627 oo 22.6.1653 Apollonia Haab

1900 oo 2.2.1638 - Spons. 12.1.1638

Lewen/Leeff/Lieb Joh. Sebastian ☒ in Saarbrücken
S.v.L. Bernhard "

Leetigh Anna ☒

T.v.L. Lothar, Keller des Erzbistums Trier in St. Wendel

- Witwe von Engelbert Urscholtz/Orscholz -

1901 oo 22.6.1653

Leeff/Lieff/Löw/Lieb Jakob ☒ um 1627 in St. Wendel
S.v.L. Wendelin + 1.5.1707, ca. 80 J. " Hutmacher

Haab Apollonia ☒ um 1630 in "
T.v.H. Peter, Kirchenschöffe " "

Ki.:

Adam ☒ um 1655 oo 9.2.1682 Susanna Sattler

Katharina ☒ 21.06.1659

Elisabeth ☒ 10.05.1661

Wendelin ☒ 14.02.1663 oo um 1690 Angela Jost

Maria ☒ 19.10.1666 oo 3.5.1708 Joh. Thiel

Matthias ☒ um 1680 oo 3.5.1708 Katharina Baltes

1902 oo 9.2.1682

Lieb/Löb/Löw Adam ☒ um 1655 in St. Wendel
S.v.L. Jakob, Hutmacher + ...

Sattler Susanna ☒ um 1660 " "
T.v.S. Wendelin "

1903 oo vor 1690

Lieb Wendel ☒ 14.02.1663 + 16.10.1734 in St. Wendel
S.v.L. Jakob u. Apollonia Haab "

Jost Angela ☒ 13.06.1666 + 08.01.1754 " "
T.v.J. Jakob "

Ki.:

Maria ☒ um 1690 oo 7.10.1710 J. Michael Lieb ?

Katharina ☒ 30.07.1694 oo Jan. 1720 Michael Hertz

Joh. Peter ☒ 22.09.1697

A. Katharina ☒ 26.11.1702

Christina ☒ 25.05.1706

1904 + 16.2.1740 Wendelin Lieb, St. Wendel ----

1905 oo 3.5.1708

Lieb Matthias ✕ um 1675 + 19.5.1737 in St. Wendel
 S.v.L. Jakob+ u. Apollonia Haab+ "

Baltes Katharina ✕ 18.03.1677 + 7.3.1744, Wwe. "
 T.v.B. Joh.+ und Anna "

Trauzeugen: Wendel Lieb, Joh. Joseph u. Michael Joseph

Ki.:

M. Barbara ✕ 18.07.1715 oo 2.8.1752 Peter Sattler
 Peter ✕ 14.09.1720 (Mutter: Margaretha Schneider)
 Barbara ✕ 21.09.1724

1906 oo 23.6.1733

Lieb Leonhard ✕ in Mittelbollenbach
 S.v.L. ...

Knoll A. Klara ✕ 27.03.1703 + 10.11.1759 in St. Wendel
 T.v.K. J. Peter u. A. Barbara Wesemann "

Ki.:

Anna ✕ 09.07.1736
 Joh. ✕ 07.04.1740 oo 12.2.1762 Elisabeth Ohlmann
 Peter ✕ 02.10.1743

1907 Ioo 16.1.1748

Lieb Nikolaus ✕ ... + 12.3.1778, ein Greis, in St. Wendel
 S.v.L.

Heckmann Susanna ✕ 12.02.1719 + 13.2.1754, 32 J. " "
 T.v.H. J. Heinrich u. A. M. Bauer "

Ki.:

Peter ✕ 18.11.1748 oo 25.2.1783 Katharina Kockler
 Anton ✕ 30.04.1750 oo 3.6.1777 Margaretha Mohr
 A. Barbara ✕ 15.06.1752 oo 28.1.1777 Michael Keller
 Michael ✕ 09.02.1754 oo 23.01.1781 Theresia Martin, Trier

1908 IIoo 10.5.1755

Schwartz M. Elisabeth ✕ 03.10.1722 + 19.4.1792, Wwe. St. Wendel
 S.v.Sch. Joh. u. Maria Weyland "

Ki.:

Elisabeth ✕ 04.07.1756
 A. Katharina ✕ 15.10.1758 Pa: Kath. Schwiertz, Rindsfus, Pfarrei
 + 19.02.1783, ledig Geitz
 Joh. ✕ 14.11.1760
 Jakob ✕ 08.03.1763 oo 16.9.1788 Katharina Münster

1909 oo 8.5.1749

Lieb Peter sen., Hutmacher, ✕ 14.09.1720 in St. Wendel
 S.v.L. Matthias u. Kath. Baltes + 6.5.1803, Ww. "

Friedrich Susanna ✕ 17.02.1722 in "
 T.v.F. Joh. U. M. Kath. Weiß +16.3.1782 "

Ki.:

Nikolaus ✕ 14.02.1750 oo 22.4.1777 Christina Schmitt

A.Barbara ✕ 22.09.1751

Elisabeth ✕ ... oo 27.11.1783 Jakob Weyand

Peter ✕ 09.05.1755 oo 03.01.1784 Margaretha Koop

Susanna ✕ 15.03.1757

A.Margar. ✕ 26.07.1760

Joh. ✕ 15.10.1762 +

Joh. ✕ 18.09.1763

1910 oo 12.2.1762

Lieb Joh., Bauer, ✕ 07.04.1740 + 20.10.1785 in St. Wendel
 S.v.L. Leonhard u. A. Klara Knoll "

Ohlmann A. Elisabeth ✕ 12.04.1723 + 4.7.1792. Wwe. "
 T.v.O. Andreas u. Angela Barth, Furschweiler "

Ki.:

Joh. ✕ 14.12.1763

Eva ✕ 09.07.1765

1911 oo 22.4.1777

Lieb Nikolaus, Tabakverkäufer, ✕ 14.02.1750 in St. Wendel
 S.v.L. Peter u. Susanna Friedrich "

Schmitt Christina ✕ in St. Ingbert
 T.v.Sch. Franz+ u. Anna Mentzer "

Ki.:

Nikolaus ✕ 02.04.1779

Margaretha ✕ um 1790 + 23.12.1812, 22 J., ledig

1912 oo 3.6.1777

Lieb Anton ✕ 30.04.1750 in St. Wendel
 S.v.L. Nikolaus u. Susanna Heckmann+ "

Mohr Margaretha ✕ 28.06.1754 " "
 T.v.M. J. Gerhard+ u. Katharina Pistor+ "

1913 oo 23.1.1781

Lieb Michael ✕ 09.02.1754 in St. Wendel
 S.v.L. Nikolaus+ u. Susanna Heckmann "

Martin Theresia ✕ in Trier
 T.v.M. Gregor+ u. Gertrud Clemens+ "
 - seit mehreren Jahren Magd in St. Wendel -

1914 oo 25.2.1783

Lieb Peter, Hutmacher, ✕ 18.11.1748 in St. Wendel
 S.v.L. Nikolaus+ u. Susanna Heckmann+ "

Kockler M. Katharina ✕ 13.07.1762 "
 T.v.K. Franz u. Elisabeth Heyl "

Ki.:

Jakob ✕ um 1786 + 12.12.1809 im Hospital zu Lyon,
 Frankreich, 23 J. alt

1915 oo 3.1.1784

Lieb Peter, Hutmacher, ✕ 09.05.1755 in St. Wendel
 S.v.L. Peter u. Susanna Friedrich "

Koop Margaretha ✕ 27.06.1760 "
 + 14.11.1798, 36 J., bei der Niederkunft - "
 T.v.K. Wilhelm+ u. Margaretha Liesmann+

1916 oo 16.9.1788

Lieb Jakob ✕ 08.03.1763 in St. Wendel
 S.v.L. Nikolaus+ u. Elisabeth Schwartz "

Münster Katharina ✕ 16.10.1762 "
 T.v.M. Jakob+ und Eva Schneider "

1917 oo vor 1660

Liebrecht Simon ✕ in Mauschbach
 S.v.L. "

... Helena ✕ in St. Wendel
 T.v. ...

Ki.:

Katharina ✕ um 1662 oo vor 1702 Jakob Schmidt
 Matthias ✕ 05.05.1669
 Adam ✕ 17....1670
 Nikolaus ✕ 28.11.1671 oo 21.2.1696 Angelika Ursel
 Apollonia ✕ 01.03.1675 Ioo vor 1798 La Roche Nikolaus (Huber)
 IIoo 3.2.1712 Jol. Nikolaus Schreiner

1918 oo 21.2.1696

Liebrecht Nikolaus ⚭ 28.11.1671 + 15.1.1738, 64 J. in Roschberg
in St. Wendel

S.v.L. Simon, Kirchenschöffe zu St. Wendel, wohnhaft in St. Wendel
T.v.U. Christoph+ ⚭ um 1670 + 28.2.1736 in Roschberg

Ki.:

Joh. ⚭ um 1696 oo 31.1.1713 Elisabeth Schwan
Maria ⚭ 11.02.1698
Engel ⚭ 28.02.1700
Simon ⚭ 12.10.1701
Elisabeth ⚭ ... oo 21.1.1727 Jakob Berg?
Valentin ⚭ 28.03.1706
Katharina ⚭ 15.09.1708

1919 oo 31.1.1713

Liebrecht Joh. ⚭ um 1696 + 5.2.1749
Mauschbach St. Wendel

S.v.L. Nikolaus u. Angelika Ursel, Mauschbach

Schwan Elisabeth ⚭ ... in St. Wendel
T.v.Sch. Peter u. A.M. Vogel " "
- Witwe von Daniel Bauer -

Ki.:

Sebastian ⚭ 26.09.1714
J. Wilhelm ⚭ 31.05.1716
Nikolaus ⚭ 27.01.1719 Ioo 12.1.1745 M. Magdalena Wolff
IIoo 18.8.1746 Katharina Gleisin

1920 Ioo 12.1.1745

Liebrecht Nikolaus ⚭ 27.1.1719 + 14.7.1759 in St. Wendel
S.v.L. Joh. u. Elisabeth Schwan "

Wolff M. Magdalena ⚭ ... in ...
T.v.W. ... + 28.3.1746 " "

Ki.:

Jakob ⚭ 09.02.1746

1921 IIoo 18.8.1746

Gleisin Katharina ⚭ ... in "Laurscheid" ?
T.v.G.

Ki.:

Anna Luise ⚭ 11.10.1747 oo 4.5.1770 Heinrich Back
A. Margaretha ⚭ 06.02.1751

- 1922 + 31.12.1756 Elisabeth Liebrecht, St. Wendel ----
- 1923 + 05.07.1758 N.N., die Schwester von Gertrud Liebrecht,
St. Wendel ----
- 1924 + 06.01.1807 Anna Maria Jung, 27 J., Frau des Tagelöhners
Michael Lebrach? - bei der Niederkunft
- 1925 oo 27.12.1646 - Spons.
Lilien Hubert ☒ in Waalen = Wahlen
 S.v.L. Nikolaus " "
Schmidt Katharina ☒ in St. Wendel
 T.v.Sch. Willibrord+ "
- 1926 oo vor 1642
von der Linden Christian ☒ ... aus dem Bliesertal,
 S.v. wohnhaft in Lehmburgh
 Angela ☒ in St. Wendel
 T.v.
- Ki.:
 Katharina ☒ 05.06.1642 Pa: Rech Chuon aus dem Bliesertal u.
 Katharina, Frau von Joh. Back
- 1927 oo 13.6.1677
Linden Joh. Adam ☒ in Gehweiler
 S.v.L. Jakob, Synodale+ "
Kind M. Barbara ☒ "
 T.v.K. Peter+ "
- Ki.:
 Peter ☒ oo vor 1700 M. Elisabeth Naumann
 Anna ☒ 01.11.1694
 Katharina ☒ 20.03.1697

1927^a oo vor 1700

Lind Peter, Schweinehirt, ✕ in ... + 27.2.1735 in Gehweiler
 S.v.L. Hans Adam u. M. Barbara "

Naumann M. Elisabeth ✕ um 1679 in ...
 T.v.N. ... + 11.3.1735, 56 J. " "

Ki.:

Katharina ✕ vor 1700 oo 28.2.1718 Joh. Adam Schwan

A.Margar. ✕ 03.08.1705

M. Barbara ✕ um 1710 oo 27.11.1736 Matthias Simon

M.Elisabeth ✕ 26.03.1717 oo 14.1.1737 Anton Prost, Hofeld

Anna Maria ✕ 22.04.1719

1928 oo 7.11.1741 in St. Wendel

Liesmann Eva ✕ in Freisen
 T.v.L.

Name des Ehemannes nicht bekannt

1929 oo vor 1587

Lien Diebalt (Theobald) ✕
 S.v.L.

Brambecker Anna ✕ wohnhaft in St. Wendel
 T.v.B. Bartel

Ki.:

Margaretha ✕ 01.06.1587 Pa: Lauten Hans u. Margaretha, Frau
 von Hans Reuter, Baltersweiler

1930 oo vor 1663

der edle Herr à Linxstar Rutger ✕
 S.v. wohnhaft in St. Wendel

..... Anna Margaretha ✕
 T.v.

Ki.:

Philipp Franz Johannes à Linxstar ✕ 07.11.1662 in St. Wendel

Pa: Herr Philipp von Sötern und Herr Praetor
 Joh. Dame und Franz Hinheim im Namen des
 gnädigen Herrn von Sötern u. Johanna Gertrud

Joh. Karl ✕ 06.06.1664

1931 oo vor 1705

Lißer Bartholomäus ⌘
S.v.L.in St. Wendel..... Anna ⌘
T.v.Ki.:

M. Engel ⌘ 01.02.1705

1932 Ioo vor 1734

Lieser Peter ⌘ + 14.8.1779, ein Greis in St. Wendel
S.v.L.Bertelot A. Margaretha ⌘ + 30.1.1775 ?? " "
T.v.B.Ki.:

Nikolaus ⌘ 15.04.1734 oo 14.2.1760 Elisabeth Schneider

J. Bartholom. ⌘ 11.05.1737 oo 29.1.1762 Maria Jeromin

Pa: J. Barthol. Lieser u. Susanna M. Lieser, Kusel

Heinrich ⌘ 12.07.1740 oo 21.1.1764 Margaretha Wilhelm

A. Margaretha ⌘ 07.09.1743

Joh. ⌘ 22.09.1746 oo 22.11.1774 Elisabeth Wilhelm

Margaretha ⌘ 18.08.1749

1933 IIoo vor 1754

..... Katharina ⌘

Ki.:M. Magdalena ⌘ 02.05.1754 Kind: Anna M. Lieser, unehel. Tochter
oo 8.1.1788 Peter Römer aus ⌘ in St. Wendel; Vater
Bosenbach ist Joh. Breuninger, Knecht in B

1934 IIIoo 15.2.1758

Junck Barbara ⌘
T.v.J.

in St. Wendel

1935 oo 14.2.1760

Lieser Nikolaus, Gold- u. Silberschmied in St. Wendel
S.v.L. Peter ⌘ 15.4.1734 + " "Schneider Elisabeth ⌘ 4.5.1734 + 12.10.1804, Wwe. "
T.v. Sch. Joh. u. M. Elisabeth Angel "Ki.:

Joh. ⌘ 20.02.1761

Magdalena ⌘ 15.05.1763

1940 oo vor 1753

Lindemann Simon, Viehhirten in Hofeld, ☒ in ...
S.v.L.

... M. Dorothea ☒
T.v.

Ki.:

Katharina ☒ 03.04.1753

Jakob ☒ 11.11.1755

Christian ☒ 20.08.1758

1941 + 12.1.1752 Margaretha Lindemann, Born ----

1942 + 11.2.1752 Margaretha Lindemann, ---- ?

1943 oo 5.2.1754

Lindemann Balthasar ☒ in Born
S.v.L. Michael, Viehhirten, u. A. Margaretha "

Malter Elisabeth ☒ 01.11.1730 in Urweiler
T.v.M. Wendel u. Anna Maria Nuss/Noss "

Ki.:

M. Elisabeth ☒ 05.11.1754 oo 9.2.1779 Michael Reisacker

Pa: M. Elisabeth Gerber, Schiffweiler, u. Friedr. Weiber, Exweiler

Joh. ☒ 12.06.1756

Anna Maria ☒ 27.02.1759

Balthasar ☒ 23.08.1761

Margaretha ☒ 03.10.1763

Jakob ☒ 01.01.1767

Nikolaus ☒ 11.11.1768

Wendelin ☒ 18.03.1772

1944 Anm.: 1462 sind allein 14 Personen in St. Wendel
zugezogen - u.a. Linxweiler

1945 oo vor 1580

Linxweiler Sebastian, Praetor in St. Wendel ☒
S.v.L. ...

N.N.

Sebastian Linxweiler ist am 2.7.1583 Trauzeuge
 bei Peter Faber und Christina Silger in St. Wendel.

1946 Anm.: 1609 wird in der Untergasse das Haus des
 Wirtes und Fruchthändlers Sebastian Linxweiler
 für 750 Gulden verkauft. Max Müller.

1946a oo vor 1625

Linxweiler Joh. ☒ in St. Wendel
S.v.L. Sebastian? + vor 22.9.1631

..... Katharina ☒

- IIoo 22.9.1631 Augustin Dosta -

Ki.:

Anton ☒ um 1625 oo 9.2.1648 Margaretha Dauselius

1947 oo 9.2.1648 - Sonntag Septuagesima

Linxweiler Anton ☒ um 1625 in St. Wendel
S.v.L. Joh. u. Katharina + 29.10.1705, ca. 80 J.
 ein erlauchter Herr "

Dauselius Margaretha ☒ um 1625 in St. Wendel
T.v.D. Konrad "

Ki.:

Joh. Nikolaus ☒ um 1650 oo vor 1704 Anna M. Wesemann

Maria ☒ oo vor 1696 Simon Manches

Tilmann ☒ 08.07.1658 Pa: Der Herr Pfarrer Tilmann von
 Theley u. A. Sophia Sebastiani,
 To. v. J. Sebastian S.

J. Jakob ☒ 24.05.1663

Johannes ☒ um 1665 oo 23.10.1698 A.M. Wesemann

1948 oo 23.10.1698

Linxweiler Johannes ✕ um 1665 + vor 1704 in St. Wendel
S.v.L. Anton u. Margaretha "

Wesemann Anna Maria ✕ um 1670 + 17.9.1720 in "
T.v.W. Georg u. Elisabeth Demuth "

- IIoo vor 1704 Nikolaus Linxweiler -

Ki.:

A. Barbara ✕ 19.12.1700

1949 oo vor 1704

Linxweiler Nikolaus, Synodale ✕ um 1650 in St. Wendel
S.v.L. Anton + 4.1.1741, ca. 90 J. " "

Wesemann Anna Maria ✕ um 1670 " "
T.v.W. Georg u. Elisabeth Demuth - Witwe Joh. Linxweiler -

Ki.:

Jakob ✕ 18.08.1704

1950 oo 24.1.1747

Linxweiler Anton ✕ in ...
S.v.L.

Busch M. Barbara ✕ 25.09.1719 in St. Wendel
T.v.B. Michael u. Apollonia Heyl "

Ki.:

Peter ✕ 23.10.1747 oo 24.11.1771 Anna Maria Schäfer'

Michael ✕ 16.09.1749 + 02.11.1793 (siehe Nr. 1955)

Anton ✕ 18.09.1751 oo Aug./Sept. 1781 Kath. Grehn

J. Heinrich ✕ 09.10.1753 Pa: A. Margar. Linxweiler, Blieskastel

Christoph ✕ 28.12.1755 + 9.3.1784, ledig

Nikolaus ✕ 14.11.1757 + 2.5.1784, ledig

Anna Maria ✕ 22.04.1760 + .

Anna Maria ✕ 01.07.1762 + 7.4.1784, ledig

1951 + 14.1.1778 Barbara Linxweiler, ledig, über 80 J., St. Wendel

1952 + 6.3.1796 Peter Linxweiler, ledig, 86 J., Sohn des Hutmakers
Peter L. u. Anna Maria aus St. Wendel

1953 entfällt

1954 oo 24.11.1771

Linxweiler Peter ✕ 23.10.1747, Schöffe in St. Wendel
 S.v.L. Anton + 28.02.1784 " "

Schäfer Anna Maria ✕ in "
 T.v.Sch.

Ki.:

Joh. ✕ 27.09.1772 oo Katharina Back
 + 01.03.1808, 35 J., Bäcker

Peter ✕ 06.02.1776

Anton ✕ 25.07.1779

1955 + 2.11.1793 Herr Michael Linxweiler, geb. in St. Wendel,
 45 Jahre alt, ein Kaplan des hl Kreuzes, seit
 einem Jahr in verschiedenen Pfarreien tätig

1956 + 7.3.1784 M. Elisabeth, die Witwe des Vorgenannten

1957 oo 14.11.1778

Linxweiler J. Heinrich ✕ 09.10.1753 in St. Wendel
 S.v.L. Anton u. A. Barbara Busch "

Selbach Susanna Franziska ✕ in Traben
 T.v.S. Peter u. Eulalia Margar. Schelters "

Ki.:

Peter ✕ 19.09.1779

1958 oo Aug./Sept. 1781

Linxweiler Anton ✕ 18.09.1751 in St. Wendel
 S.v.L. Anton+ u. Barbara Busch "

Grehn Katharina ✕ in Blieskastel
 T.v.G. Joh. u. A. Margaretha Becker "

1959 oo 12.1.1716

Lion/Lione/Leonibus Georg ✕ um 1693 in Isola aus der
S.v.L. ... Grafschaft am Comersee

+ 14.5.1729, ca. 36 J. alt in St. WendelWeber A. Barbara ✕ 21.02.1692 " "

T.v.W. Heinrich u. Anna Maria Mosbach " "

Ki.:

Nikolaus ✕ 28.10.1716

Johannes ✕ 19.12.1717

Anna Maria ✕ 22.09.1719

Jakob ✕ 17.07.1721

J. Heinrich ✕ 14.11.1722 oo 27.1.1750 Helena Martina Schad

Peter Anton ✕ 29.04.1725

A. Barbara ✕ 27.04.1727

M. Elisabeth ✕ 14.01.1729

1960 oo 27.1.1750

Lione J. Heinrich ✕ 14.11.1722 in St. Wendel
S.v.L. Georg

Schad Helena Martina ✕ 19.01.1733 in "
T.v.Sch. J. Heinrich u. A. Maria Joseph "

1961 Ioo 15.1.1751

Lion Karl, Kaufmann u. Händler ✕ ... aus der vor der Küste
S.v.L. ... + 5.8.1787 in St. Wendel Apuliens gelegenen In-
selgruppe Tremiti

Daniel A. Johanna ✕ in Lebach
T.v.D. + 3.8.1777 in St. Wendel

Ki.:

Peter Karl ✕ 16.04.1754 Pa: Peter Lion, Trier, u. Margaretha
oo 1.7.1777 Kath. Hallauer Ostheimer, Homburg/Saar

Heinrich Karl ✕ 12.4.1756 Pa: A. Barbara Daniel, Lebach

Michael ✕ 12.12.1757

A. Johanna ✕ 26.05.1760

Anna Maria ✕ 05.11.1761

Wendelin ✕ 17.10.1764 oo 28.8.1788 Gertrud Ostheimer

Nikolaus ✕ 09.07.1768

A. Katharina ✕ 13.12.1772

1962 IIoo 10.3.1778

Buchley Monika Augustina *
T.v.B.z.Zt. in Trier, Pfarrei St.
Antonius

- IIoo 4.8.1789 Peter Jochem -

Ki.:

Nikol. August * 13.07.1778

Heinr. Bernascus * 11.05.1779 Pa: Heinrich Bernascus Buchley
oder Buschling, Altwies bei
Rodenmacher - Großvater

Peter * 16.07.1780

1963 oo 20.10.1754

Leon/Lyon Peter *
S.v.L.

aus Saarburg

Vercorius Elisabeth *
T.v.V.

1964 oo 1.7.1777

Lion Peter Karl * 16.04.1754 + 5.8.1787 in St. Wendel
T.v.L. Karl u. Johanna Daniel "Hallauer Katharina * 30.04.1759 + vor 10.3.1778 "
T.v.H. Nikolaus u. Barbara Müller "

1965 oo 28.8.1788 in Homburg/Saar

Lion Wendelin * 17.10.1764 + 16.10.1805 in St. Wendel
S.v.L. Karl+ u. Johanna Daniel+ "Ostheimer Gertrud * in Homburg/Saar
T.v.O. Jakob+ u. Barbara Schardong "

1966 oo vor 1742

Lithard Christoph *
S.v.L.in Roschberg

.... Anna Maria *

Ki.:

Jakob * 08.10.1741

1967 oo 31.7.1742

Lithard Valentin, Wollweber aus Thann im Oberelsaß ✕
S.v.L.

Joseph Anna Maria ✕ 09.04.1708 in St. Wendel
T.v.J. Michael u. Sus. Schwan + 26.12.1779, Wwe. "
 - Witwe von Heinrich Schad -

Ki.:

Wendelin ✕ 25.06.1743 oo 12.8.1764 Margar. Kirsch

A. Margaretha ✕ 23.06.1746 Pa: A. Margar. Weber, Bernkastel
 oo 11.11.1763 Franz Zengerle

A. Katharina ✕ 23.01.1748 oo 8.5.1785 Nikolaus Keller

M. Angela ✕ 23.09.1749

1968 oo 15.11.1758

Lithard Lorenz, Leinenweber ✕ in St. Wendel
S.v.L. + 31.3.1794 " "

Back Katharina ✕ 30.09.1738 + 23.2.1804, ca. 66 J., Wwe. "
T.v.B. Nikolaus u. A. Margar.

Ki.:

Wendelin ✕ 26.10.1759

Michael ✕ 19.02.1761 + 2.8.1776

Anna Maria ✕ 05.07.1763 oo 4.10.1784 Michael Candin

Joh. ✕ 27.02.1766

Margaretha ✕ 03.05.1768

J. Michael ✕ 05.01.1770

Andreas ✕ 19.02.1773

Katharina ✕ 25.08.1776

Wilhelm ✕ 10.12.1778 oo Elisabeth Creutz
 Leinenweber

1969 oo 12.8.1764

Lithard Wendelin ✕ 25.06.1743 in St. Wendel
S.v.L. Valentin "

Kirsch Margaretha ✕ in Mehring, Pfarrei Maring/Mosel
T.v.K.

Ki.:

'Franz ✕ 15.08.1765 Pa: Kath. Kirsch, Longen, Pfarrei
 Michael Josef Wendelin ✕ 10.12.1767 Mehring
 Wendelin ✕ 10.06.1770

1970 + 3.1.1810 Elisabeth Creutz, 38 J., Frau des Leinenwebers
Wilhelm Lithard, St. Wendel

1971 Anm.: oo Litzenburger Nikolaus und
Eva , Kuhhirten in Furschweiler

Ki.:

Jakob x 11.09.1698

Maria x 27.02.1703

1972 oo vor 1726

Loch Joh. Nikolaus x in Hofeld
S.v.L. ... 1731 in Breiten

.... M. Elisabeth x
T.v. ...

Ki.:

Wendelin x 15.09.1726

Anna Maria x 13.02.1731

Katharina x ... oo 21.10.1756 Wilh. Haßdenteufel

1973 Ioo 29.1.1743

Loch Joh. Adam x um 1704 in Herchweiler Müller
S.v.L. + 29.12.1797, ca. 93 J. in Breiten

Hess Anna Maria x + 22.3.1775 in "
T.v.H.

Ki.:

A. Margaretha x 27.02.1747 + 19.3.1778. ledig

Katharina x 04.10.1750 +

Nikolaus x 21.01.1752 + 14.5.1775

Joh. Adam x 01.01.1754 oo 3.3.1783 Kath. Vettelschoss

Jakob x 27.12.1755 oo 5.2.1784 Kath. Traubenkraut

Joh. Peter x 28.09.1758

Joh. x 28.12.1761

Anna x 19.06.1766 oo 14.9.1786 Franz Thiel

Katharina x 23.04.1770

1974 IIoo 8.8.1775

Haßdenteufel A. Eva ✕ 27.07.1733 in Hofeld
S.v.H.

- Witwe von Franz Waldeck -

Ki.:

Wendelin ✕ 15.01.1779

1975 oo vor 1774

Loch Nikolaus ✕ in Hofeld
S.v.L.

Rammacher Katharina ✕ 12.09.1751 " "
T.v.R. Jakob u. Anna M. Balloff "

Ki.:

Katharina ✕ 24.11.1773

Joh. Peter ✕ 14.07.1775 Pa: J. Peter Loch, der Großvater des
 Kindes aus Pfeffelbach, und Anna
 Rammacher, Großmutter aus Hofeld

Margaretha ✕ 07.08.1777

Joh. ✕ 15.03.1779

Peter ✕ 28.09.1780

Anm.: Der Bauer Nikolaus Loch, Hofeld, hielt ab 1776
 in seiner Stube zu Hofeld den Schulunterricht.
 Er bekam von jedem Schüler 9 Batzen.
 Kinder aus Hofeld, Mausbach, Furschweiler
 und Born wurden von ihm unterrichtet.
 An Sonntagen erteilte Loch auch die Christen-
 lehre. (Max Müller)

1976 Ioo vor 1775

Loch Wendelin ✕ in Eisweiler
S.v.L. " "

Balloff Katharina ✕ + vor 1777 " "
T.v.B.

Ki.:

Peter ✕ 28.01.1775

1977 IIoo 4.2.1777

Sorg M. Barbara ✕ in Furschweiler + 22.4.1777 in Born,
T.v.S. Peter+ u. M. Barbara - aus Gimweiler Witwe

- 1978 IIIoo 29.4.1778 - Zuweisung zum Pfr. in Birkenfeld
Kessler M. Margaretha geb. Hirt ⚭ in Ebern
 T.v.K. Peter+ u. A.Maria, Ebern
 - Witwe von Stephan Kessler, Feldschütz in
 Achtelsbach und Ellweiler (+ 22.2.1774)
- 1979 + 12.12.1794 Katharina Hien?, 23 J., Frau von Peter Loch, Bauer
- 1980 oo 3.3.1783
Loch Joh. Adam, Nagelschmied, ⚭ 1.1.1754 in Breiten
 S.v.L. J. Adam u. A. M. Hess+ "
- Vettelschoss Katharina ⚭ 23.03.1762 in St. Wendel
 T.v.V. Heinrich+ u. Elisabeth Donauer "
 + 23.7.1803, 41 J.
- 1981 oo 5.2.1784
Loch Jakob ⚭ 27.12.1755 in Breiten
 S.v.L. J. Adam u. A.M. Hess+ "
- Traubenkraut Katharina ⚭ 24.02.1758 in Furschweiler
 T.v.T. Joh. u. Anna Maria Bick+ "
- 1982 oo vor 1739
Lörsch Joh. ⚭
 S.v.L.
 Katharina ⚭
 T.v.
 wohnhaft in Born
- Ki.:
 Peter ⚭ 29.01.1739-
 Anna Maria ⚭ 27.08.1741
- 1983 oo vor 1718
 N.N. der Lohmüller ⚭ in ...
 N.N.
- Ki.:
 Joh. ⚭ 28.06.1718
- 1984 + 7.5.1725 A. Barbara Lohr

- 1985 oo 9.1.1611
Lorich/Lorig Michael ☒ in Ellweiler
 S.v.L. ...
Sierck Engel/Angela ☒ in St. Wendel
 T.v.S. Peter
- 1986 Anm.: oo 1.9.1630 Lorich Katharina u. Münster Sebastian, St.
 Wendel
- 1987 Anm.: oo 29.8.1628 Lorich Margar., To. von L. Nikolaus,
 St. Wendel, heiratet Jakob Scholtes
 aus Keufeldt
- 1988 oo vor 1735
Loß Nikolaus ☒ in ...
 S.v.L. ...
 ... Margaretha ☒
 T.v. ...
Ki.:
 Peter ☒ 28.11.1734
- 1989 oo 24.5.1731
Loth Matthias ☒ in Blieskastel
 S.v.L. ...
Schwendler M. Elisabeth ☒ 15.05.1710 in St. Wendel
 T.v.Sch. Joh. Jost u. Agnes Schneider + 12.5.1778, Wwe. "
Ki.:
 Heinrich ☒ 15.06.1732
 Josef ☒ 01.09.1734 Pa: Josef Loth, Blieskastel
 oo 3.11.1760 Margaretha Trapp, Remmesweiler
 Elisabeth ☒ 31.03.1738
 Katharina ☒ 07.03.1743 oo vor 1771 Markus Ehl, Niedaltdorf
 Matthias ☒ 08.11.1747 oo um 1764 Margaretha ...
 M. Magdalena ☒ 12.07.1750

1990 oo vor 1747

Loth Joh. Georg, Viehhirten in Hofeld, ☒
 S.v.L. ...

... Katharina ☒
 T.v. ...

Ki.:

Anna Eva ☒ 14.06.1747

1991 oo 3.11.1760 und 23.8.1761

Loth Josef ☒ 01.09.1734 in Blieskastel
 S.v.L. Matthias wohnhaft auch in St. Wendel u. Ottweiler

Trapp Margaretha ☒ in Remmesweiler
 T.v.T. ...

Ki.:

Jakob ☒ 13.01.1763

Wendelin ☒ 26.03.1766

Jakob ☒ 20.09.1770

1992 oo vor 1764

Loth Matthias ☒ 08.11.1747 in St. Wendel
 S.v.L. Matthias "

.... Margaretha ☒

Ki.:

Elisabeth ☒ 30.07.1764

1993 oo 21.4.1744

Loyal Cornelius ☒ ex "Carignan"
 S.v.L. ...

Creutz Anna Maria ☒ 09.09.1716 in St. Wendel
 T.v.C. Joh. u. M. Katharina Joseph "

Ki.:

Katharina ☒ 15.06.1746

Michael ☒ 25.11.1747

Anna Luise ☒ 07.10.1749

1994 oo 10.9.1624

Luder Jakob ⌘ ... in ...
 S.v.L.

Greiffenstein Maria ⌘ in St. Wendel
 T.v.G.

- Witwe des angesehenen und am 5.4.1624
 plötzlich verstorbenen Wilhelm Carl,
 oo 7.2.1623 in St. Wendel -

1995 oo vor 1660

Luder Jakob ⌘ ... in St. Wendel
 S.v.L.

.... A. Margaretha ⌘ ...
 T.v.

Ki.:

Elisabeth ⌘ 09.10.1659

A. Barbara ⌘ 01.04.1662

J. Jakob? ⌘ .. 10.1668

1996 oo um 1600

Ludwig (Ludovici) Johannes ⌘ ... in St. Wendel
 S.v.L. + vor 8.6.1632

N.N.

Ki.:

Apollonia ⌘ oo 26.5.1626 J. Jakob Lauer

Peter ⌘ oo 8.6.1632 Margaretha, Witwe Theobald
 Greser, Niederweiler
 (= St. Wendel)

1997 Anm.: Ludwig Elisabeth ⌘ um 1605 in St. Wendel, To.v.L. Anton
 und Schlimmermann Peter aus Thionville/Lothringen

1998 oo 8.6.1632

Ludwig Peter ⌘ Kellerei-Schöffe in St. Wendel
 S.v.L. Johannes+

.... Margaretha ⌘ - Witwe des Theobald Greser,
 Niederweiler (St. Wendel) -

Ki.:

A. Juliana ⌘ um 1645 Ioo 4.7.1660 Nikolaus Weisgerber
 + 2.4.1720, 75J. IIoo 7.5.1676 Christian Eckert, Ww.

Maria ⌘ um 1630-33 Ioo 18.8.1652 Joh. Schwan, Urweiler
 IIoo 3.5.1676 Joh. Wilhelm Windinger
 aus Martinstein

1999 oo vor 1615

Hans, Enkel des Lumpen Hans in St. Wendel *
S.v.Lumpen Nikolaus ?

... Elisabeth *

Ki.:

Paten:

Katharina * 18.01.1615 Martin Motz u. Kath. Wagner, Tochter
von Wagner Wendelin
Maria * 09.02.1624 Theobald Graeser u. Maria, die Schwe-
ster des Kaplans zu St. Wendel: Herrn
Sebastian Cerdo
Apollonia * .. 04.1626 Wagners Peter u. Apollonia Schwan,
Tochter von Jakob Schwan, Born

2000 Anm.: Lumpen Nikolaus ist am 6.7.1581 Taufpate bei Nikolaus
Backes, So.v.Ba. Hans u. Apollonia in St. Wendel

2000a " Johannes von Lutzerath, der sich auch Fabricius nannte,
war Schullehrer und als Magister promoviert (Max Müller.)

2001 oo vor 1757

Lux? Wilhelm *

in St. Wendel

S.v.L. ...

.... Margaretha *

Ki.:

Anton * 28.11.1756

2002 + 27.2.1770 Dominic Lübeck, ein Vagabund aus Lothringen
in St. Wendel

2003 oo 14.1.1777 - Proklamation auch in der Pfarrei St. Johann/Saar-

Luxemburger Sebastian * ... in Ensdorf/Lisdorf brücken

S.v.L. Philipp u. Barbara Eisenbarth "

Gregorius Magdalena * 11.09.1747

in St. Wendel

T.v.G. Peter u. Katharina Clomen

2004 oo 3.11.1714

Maas Joh. ☒ in Cobern (= Kobern-Gondorf)
S.v.M. "

Eckert Margaretha ☒ um 1680 in St. Wendel
T.v.E. Christian u. Juliana Ludwig "

2005 + 14.9.1753 Maaß Katharina, St. Wendel -----

2006 oo 6.7.1790

Maaß Georg ☒ in Homburg/Saar
S.v.M. Jakob+ u. M. Magdalena Berny+ "

Eisener Margaretha ☒ 20.06.1749 in Urweiler
T.v.E. Joh.+ u. Margaretha Fus "

2007 oo 27.4.1679

Meistroll/Magistroll Joh. Jakob ☒ in ...
S.v.M. - Witwer in St. Avold -

Igel/Egeler Eva Katharina ☒ um 1660 in Urweiler
T.v.I. Theobald "

Ki.:

Franz ☒ oo 20.4.1728 M. Katharina Garos

2008 oo 20.4.1728 - Zuweisung des Pfrs. zu Ottweiler

Magistroll/Maistroll/Meistrol Franz ☒ in Urweiler,
S.v.M. J. Jakob + 3.4.1742 in St. Wendel vorher wohnhaft

Garos M. Katharina ☒ in Italien... in Ottweiler
T.v.G. Dominic in Ottweiler

- Iloo 15.10.1743 Joh. Rittersdorf, Echternach -

Ki.:

Dominic ☒ 17.03.1729 Pa: Dominic Garrosse, Ottweiler
+ 24.01.1758, 27 J. in St. Wendel

Michael ☒ 08.03.1731

Nikolaus ☒ 26.11.1733 +

Anna ☒ 28.02.1736

Katharina ☒ 17.05.1738

Nikolaus ☒ 15.09.1739

Josef ☒ 05.04.1741 Pa: Josef Garos, Ottweiler, und
M. Elisabeth Garos, Blieskastel

Jakob ☒ 11.06.1742 Ioo 15.11.1769 Anna Maria Wagner
Iloo 28.04.1778 Margar. Schmitt

2009 Ioo 15.11.1769

Meystrohl Jakob ☒ 11.06.1742 in St. Wendel
 S.v.M. Franz u. M. Katharina Garros "

Wagner Anna Maria ☒ in "
 T.v.W. ... + 26.1.1778 " "

Ki.:Jakob ☒ 06.07.1772 Pa: Margaretha Busch, Ottweiler

Joh. ☒ 25.11.1774

Josef ☒ 03.04.1777

2010 IIoo 28.4.1778

Schmitt Margaretha ☒ 01.08.1745 in St. Wendel
 T.v.Sch. Peter+ u. Susanna Heckmann+ "

Ki.:

Joh. Georg ☒ 08.02.1779

2011 + 19.11.1780 Bruder Marcarius, ein Einsiedler der hl. Anna,
 St. Wendel -----

2012 oo vor 1775

Mahreïn Joh. ☒ in Oberlinxweiler,
 S.v.M. Pfarrei Ottweiler

Paulus Barbara ☒ ... in ...
 T.v.P.

Ki.:

Anna Maria ☒ 29.08.1775

2013 + 19.6.1702 Cyrillus Maintzer, 58 J. (☒ um 1644)
 oo um 1680 mit Maria Thomes, St. Wendel
Ki.: Margaretha ☒ um 1680-90, oo 28.10.1710
 Hans Peter Schmidt aus Minweiler

2014 oo um 1680

Maintzer/Mentzer Germann ☒ in ...
 S.v.M.

Reiser Susanna ☒ um 1660 in St. Wendel
 T.v.R. ... + 12.10.1730, ca. 70 J. " "

Ki.:

Angela ☒ um 1685 + 16.5.1715, ca. 30 J.

J. Wilhelm ☒ 19.09.1691 + 27.6.1714, über 20 J.

J. Georg ☒ um 1692 Ioo vor 1713 Angela Schneider

IIoo 2.7.1715 M. Elisabeth Clomen

Germann ☒ um 1692 + 23.5.1742, ca. 50 J., ledig

Jakob ☒ um 1695 oo 15.11.1717 A.M.Reuter, St. Ingbert

2015 oo 30.8.1682

Maintzer/Mentzer Marsilius ☿ um 1644 in Wittlich
 S.v.M. Johannes, Bürger + 19.6.1702, 58J. in St. Wendel

Thomas Maria ☿ um 1650-60 in "
 T.v.Th. Jakob u. M. Katharina Kallenborn in "

Trauzeugen: sein Bruder Joh. Maintzer u. Joh. Mueseler, "

2016 Ioo 1.7.1710

Maintzer Hans Georg ☿ um 1692 + 16.5.1742, 50 in St. Wendel
 S.v.M. Germann+ u. Susanna Reißer "

Schneider Angela ☿ .. 04.1677 + 1715 " "
 T.v.Sch. Simon u. A. Elisabeth Hautz " "

Trauzeugen: Wendel Schneider, Wendel Hautz u. J.Jost Schwendner

Ki.:

Joh. ☿ 30.01.1713 +

Joh. ☿ 10.02.1715

2017 IIoo 2.7.1715

Clomen M. Elisabeth ☿ in Urweiler
 T.v.C. Peter u. Gertrud Tholey + 26.3.1752 in St. Wendel

Ki.:

M. Elisabeth ☿ 13.05.1716

Apollonia ☿ um 1717 Ioo 15.5.1736 Andreas Vogt
 IIoo 3.7.1749 Nikolaus Clomen

Joh. Georg ☿ 08.11.1721 Pa: Joh. Georg Knoll

Margaretha ☿ 08.11.1721 oo 27.1.1750 Joh. Coenen

Klara ☿ oo 23.7.1743 Joh. Lauer

Joh. Nikolaus ☿ 18.10.1724

Susanna ☿ 07.08.1728

Pet. Andreas ☿ 11.07.1732

Anna Maria ☿ 24.07.1735 oo 26.5.1759 Matthias Angel

2018 oo 15.11.1717

Mentzer Jakob ☿ um 1695 in St. Wendel
 S.v.M. Germann u. Susanna " "

Reuter Anna Maria ☿ in St. Ingbert
 T.v.R. Simon+ u. Johanna + 24.2.1736, Witwe, St. Wendel

2019 oo 4.11.1732 - s. Nr. 426 FB Birkenfeld, kath. und
Nr. 690 FB Kastel I

Malburg Josef, Tuchweber, ✕ 16.02.1710 in Prüm (Prumia)
S.v.M. Lambert u. Margaretha Manderfeld " "
wohnhaft in St. Wendel, Neuhütten, Eisenhütte Kastel
und Abentheuer bei Birkenfeld
+ 1.12.1764 in Neuhütten

Schneider Anna ✕ in Abentheuer bei Birkenfeld
T.v.Sch. ... + 4.5.1769 in Neuhütten

Ki.:

Anna Maria ✕ 18.07.1734 in St. Wendel

A.Katharina ✕ 24.01.1737 in Neuhütten

Joh. Josef ✕ 27.02.1739 in "

6 Kinder von 1743 - 56 in Eisenhütte Kastel geboren

2020 Anm.: Dr. Paul Georg Eduard Mall

Geboren am 27.8.1843 in St. Wendel als Sohn des
Kaufmanns Karl Mall und dessen Ehefrau Maria Anna
Hallauer. Der Vater stammte aus einer fränkischen
Pfarrerfamilie.

Er war Privatdozent an der Universität Breslau,
später außerordentlicher Professor in Münster und
Würzburg. Am 10.4.1892 starb er in Heidelberg.

Quelle: Die Geschichte der Stadt St. Wendel,
von Max Müller, 1927.

2021 Ioo 11.8.1652

Malter Stephan ✕ um 1620 in Wallerfangen
S.v.M. Jakob + 7.8.1700, ca. 80 J. in Urweiler

Hämmerlein A. Margaretha ✕ um 1618 "vom Kall" in Urweiler
T.v.H. Asmend + 6.2.1698 " "

Ki.:

M. Katharina ✕ um 1655 oo vor 1675 Christoph Sturm

Jakob ✕ 07.11.1660 Pa: Der Herr Prætor Joh. D'Hame
Ioo vor 1690 Kath. Baltes u. Elisab., Frau v. J. Angel, Urweiler

IIoo vor 1712 Cornelia ...

Nikolaus ✕ 09.12.1662 Pa: Nik. Wagner u. Frau Elisab. Angel
A. Katharina ✕ um 1673 + 19.1.1733, ca. 60 J. in Urweiler

2022 IIoo 27.7.1699

... Anna Maria ✕ + 6.11.1748 in Urweiler
T.v. ... - Witwe von Andreas Jenné, "

keine Kinder

2023 Ioo vor 1690

Malter Jakob ⚭ 07.11.1660 + 13.7.1738, 67 J. in Urweiler
S.v.M. Stephan u. Margaretha Hämmerlein

Baltes A. Katharina ⚭ um 1665 in St. Wendel
T.v.B. Joh. u. Barbara, Wüllenweber, + vor 1712 in Urweiler

Ki.:

Wendelin ⚭ um 1690 oo 12.2.1715 Anna Maria Noss/Nuss
Jakob ⚭ 09.07.1692 oo 18.2.1727 A. Margar. Haab, Urweiler
Peter ⚭ 24.05.1695 Ioo im Sept. 1724 Margar. Vera, Erbach
IIoo 9.2.1740 Margar. Haßdenteufel
A. Barbara ⚭ 05.08.1699 + 25.10.1720, 20 J., ledig
Anna Maria ⚭ 29.09.1700 Ioo 18.2.1727 Joh. Born
IIoo 16.11.1745 J. Adam Thiel
Margaretha ⚭ 11.06.1701 +
Margaretha ⚭ 08.01.1704
Anna ⚭ 30.11.1704 oo 9.6.1733 Joh. Weyrich
Joh. ⚭ oo im Okt. 1727 Katharina Daniel

2024 IIoo vor 1712

..... Cornelia ⚭ in wohnh. in Urweiler
T.v.

Ki.:

Nikolaus ⚭ 15.05.1712
M. Angela ⚭ 15.02.1713

2025 Ioo Sept. 1724

Malter Peter ⚭ 24.05.1695 + 5.11.1775 in Urweiler
S.v.M. Jakob u. Kath. Baltes

Vera Margaretha ⚭ in Erbach/Homburg/Saar
T.v. + vor 1740

2026 IIoo 9.2.1740

Haßdenteufel A. Margaretha ⚭
T.v.H.

Ki.:

A. Margaretha ⚭ 20.01.1741 oo 28.4.1778 Jakob Marx, Ww.
Susanna ⚭ 26.08.1742
Joh. Peter ⚭ 10.04.1743
Peter ⚭ 20.02.1744
Joh. ⚭ 19.09.1745
Michael ⚭ 16.08.1746 +
Wendelin ⚭ 22.09.1747 oo 17.2.1778 Barbara Marx
Margaretha ⚭ 28.05.1749
Michael ⚭ 07.07.1750
Joh. Adam ⚭ 24.01.1752
Jakob ⚭ 30.10.1753 oo 4.2.1777 Kath. Altmayer, Wwe. Bick
Anna Maria ⚭ ... oo 5.2.1782 Heinrich Kiefer
Nikolaus ⚭ ... oo 1.2.1779 Margaretha Marx

2027 oo 12.2.1715

Malter Wendelin ⚭ um 1690 + 18.11.1744 in Urweiler
 S.v.M. Jakob u. Kath. Baltes "

Noss/Nuss Anna Maria ⚭ " "
 T.v.N. + 9.6.1743 " "

Ki.:

Peter ⚭ 09.07.1716

Barbara ⚭ 06.11.1717 oo 11.8.1740 Peter Bock, Ww.

Wendelin ⚭ 04.04.1720

Joh. ⚭ 04.04.1720 +

Anna Maria ⚭ 03.04.1723 +

Susanna ⚭ 23.08.1724 oo 3.11.1744 Jakob Kremer

Anna Maria ⚭ 06.09.1726 oo 10.2.1750 Jakob Wannemacher

Joh. ⚭ 10.02.1729

M. Elisabeth ⚭ 01.11.1730 oo 5.2.1754 Balthasar Lindemann

Jakob ⚭ 06.08.1732

Eva Margar. ⚭ 23.05.1734

Katharina ⚭ 23.05.1734 +

Katharina ⚭ 01.02.1736 oo 6.2.1761 Jakob Wirtz

2028 oo 18.2.1727

Malter Jakob ⚭ 09.07.1692 in Urweiler
 S.v.M. Jakob u. Katharina Baltes "

Haab A. Margaretha ⚭ 06.05.1691 in "
 T.v.H. Nikolaus u. Maria Weiss "

Ki.:

Katharina ⚭ 02.01.1728

Susanna ⚭ 21.02.1729 ?

Anna ⚭ 12.07.1729 ?

Margaretha ⚭ 14.03.1731 oo 16.8.1752 Wendelin Mittermüller

Jakob ⚭ 08.11.1732

M. Elisabeth ⚭ 18.12.1734

Wendelin ⚭ 10.09.1736

2029 oo im Okt. 1727

Malter Joh. ⚭ + ... in Urweiler
 S.v.M. Jakob u. Kath. Baltes "

Daniel Katharina ⚭ 27.10.1703 in Selbach
 T.v.D. Joh. Sebastian u. Barbara Schneider "

Ki.:

Joh. Peter ⚭ 28.05.1729 oo 14.3.1755 A.Margar. Brock

2033 Ioo 15.2.1762

Malter Joh., Bauer, ✕ 22.03.1733 + 15.10.1803 in Urweiler
S.v.M. Joh. u. Katharina Daniel

Schöneberg(er) Margaretha ✕ in
T.v.Sch. + 7.5.1785 in Urweiler

Ki.:

Margaretha ✕ 23.07.1766

2034 IIoo 20.2.1787

Kremer Anna Maria ✕ 14.08.1745 + 30.10.1809, Wwe. in Urweiler
T.v.K. Jakob+ u. Susanna Malter+

2035 oo 4.2.1777

Malter Nikolaus ✕ 01.05.1737 + 27.11.1782 in Urweiler
S.v.M. Joh.+ u. Kath. Daniel+

Born Anna Maria ✕ 20.10.1744 + 23.10.1791, Wwe. "
T.v.B. Jakob+ u. Katharina Bick+ "

Ki.:

Katharina ✕ 25.11.1777

2036 oo 4.2.1777

Malter Jakob ✕ 30.10.1753 in Urweiler
S.v.M. Peter+ u. Margar. Haßdenteufel "

Altmayer Katharina ✕ 13.12.1750 in Furschweiler
T.v.A. Joh. u. A. Katharina "

- Witwe von Peter Bick, Furschweiler -

Ki.:

Wendelin ✕ 07.12.1777

Katharina ✕ 02.12.1780

2037 oo 17.2.1778

Malter Wendelin ✕ 22.09.1747 + 30.9.1781 in Urweiler
S.v.M. Peter+ u. Margaretha Haßdenteufel "

Marx Barbara ✕ 26.08.1750 in "
T.v.M. Jakob u. Anna Maria Langendörfer "

- IIoo 4.3.1783 Peter Bick -

Ki.:

Nikolaus ✕ 15.11.1778 oo vor 1803 Katharina Artner (siehe
Anna Maria ✕ 15.08.1780 Nr. 2038)

2038 + 13.12.1803 Katharina Artner, 25 J., Frau des Bauern Nikolaus
Malter, Urweiler (+ bei der Niederkunft)

2039 oo 28.1.1779

Malter Nikolaus ✕ 29.10.1750 in Bliesen-Emeren
 S.v.M. Joh. u. Barbara Wolter "

Münster Susanna ✕ 15.12.1749 in Roschberg
 T.v.M. Peter u. Magdalena Haßdenteufel+ "
 - Iloo 1.2.1780 Peter Gimmeler, Ww. -

Ki.:

Nikolaus ✕ 04.03.1779

2040 oo 1.2.1779

Malter Nikolaus ✕ in Urweiler
 S.v.M. Peter+ u. Margar. Haßdenteufel "

Marx Margaretha ✕ 24.04.1752 " "
 T.v.M. Jakob u. A. M. Langendörfer "

Ki.:

Wendelin ✕ 02.11.1779

2041 oo vor 1696

Manches Simon ✕ in ...
 S.v.M.

Linxweiler Maria ✕ in St. Wendel
 T.v.L. Anton u. Margar. Dausilius "

Ki.:

Peter ✕ 14.03.1696

2042 oo 18.2.1727

Manderscheid Gerhard ✕ in
 S.v.M.

Schöner Katharina ✕ 1699 in Urweiler
 T.v.Sch. Joh. u. Barbara Angel "
 - Witwe von Bartholomäus Haßdenteufel, " -
 + 9.3.1755, ca. 56 J. "

2043 + 16.7.1809 Anna Segur, fast 67 J., Witwe des Bildhauers
 Nikolaus Manonisse, früher in Nancy

2044 oo vor 1725

..... Marcus ✕ wohnhaft in Breiten
 Magdalena ✕

Ki.:

Katharina ✕ 03.05.1725

2045 oo 26.1.1740

Maringer Peter ✕ in Calmesweiler
 S.v.M.

Bauer A. Barbara ✕ 21.08.1713 in St. Wendel
 T.v.B. Casimir u. Katharina Rieger "

2046 oo 7.8.1693 in St. Wendel

Marechal Peter ✕ in
 S.v.M. ein Soldat in der Komp. Barantin
 im Königl. Dragoner-Regiment

Rhodé Anna ✕
 T.v.R.

Witwe von Nicolaus Frémont, der im Lager
 Belfort gestorben ist

2047 oo vor 1750

Marschall Johannes ✕ in
 S.v.M. + vor 1789 in St. Wendel

Collignon Anna Maria ✕ in Ettal
 T.v.C. + 16.3.1789, Witwe in St. Wendel

Ki.:

Anm.: Die Eheleute Joh. und A.M. Marschall verlegten
 im Jahre 1750 ihren Wohnsitz nach St. Wendel.
 (Max Müller)

2048 oo vor 1763

Marschall/Marchal Heinrich ✕ in Arlon
 S.v.M. + 14.4.1782 in St. Wendel

Hochgerichtsschöffe und
 Leiter des Hospitals in St. Wendel

Busch Anna Maria ✕ 20.04.1737 in St. Wendel
 T.v.B. Michael u. Anna Jost "

- IIoo 13.1.1784 Anton Schwan -

Ki.:

Karl ✕ 28.05.1763
 Anna Maria ✕ 07.05.1764 +
 Nikolaus ✕ 03.02.1766
 Christina Charl. 26.07.1767
 Heinrich ✕ 04.03.1769 +
 Katharina ✕ 17.09.1770
 Peter ✕ 12.05.1772
 Anna ✕ 19.08.1773
 Anna Maria ✕ 14.09.1775
 Heinrich ✕ 06.07.1778

Pa: Pfarrer Peter Marschall, Brücken
 (+ 6.6.1785, 66 J. in
 St. Wendel)

2049 oo vor 1768

Marchal Joh. Nikolaus ☒ in Leinenweber
S.v.M. ... + 5.9.1794 in St. Wendel

Zahn Christina Charlotta ☒ in ...
T.v.Z. ...

Ki.:

Anna Maria ☒ 20.03.1768 Pa: A.M. Marchal, Ohmbachbrücken
M. Barbara ☒ 13.02.1769 oo 11.1.1791 Peter Henry, Merzig
M. Elisabeth ☒ 03.06.1770 Pa: Dr. Med. Bertrand Zahn, Homburg/S.
Klara ☒ 28.12.1772 " J. Franz Ostheimer, Homburg/Saar
Anna Maria ☒ 31.12.1775 " J. Franz Zahn, Homburg/Saar
N.N. ☒+ 10.09.1776
Peter ☒ 21.08.1777
N.N. ☒+ 02.07.1778

2050 Anm.: Maler Nikolaus Marschall

Geboren am 16.03.1829 als Sohn des Tabak-
spinners Emmanuel Jakob Marschall und Ehe-
frau Margaretha Mohr in St. Wendel.

Ausgangs der 40er Jahre ging er als junger
Kaufmann nach Nordamerika.
Er starb im Alter von fast 89 Jahren in Louisville.

Auszug aus "Stadtgeschichte St. Wendel", S. 682,
von Max Müller, 1927.

2051 oo vor 1668

..... Martin ☒
S.v. ...

wohnhaft in St. Wendel

..... Maria ☒
T.v. ...

Ki.:

Nikolaus ☒ 20.05.1668

2052 oo 21.6.1751

Martin Jakob ☒ in Mittelbexbach
S.v.M. ...

Gregorius Margaretha ☒ 17.03.1729 in Breiten
T.v.G. Matthias u. Magdalena Nieß
"

Ki.:

Jakob ☒ 16.05.1752
Petronella ☒ 03.05.1754
Michael ☒ 25.02.1756
Joh. ☒ 21.04.1758

2053 oo vor 1686

Marx Joh. Adam ☒ in Bliesen-Niederhofen
S.v.M. Joh. Adam

Staup Margaretha ☒ um 1675 in St. Wendel
T.v.St. Joh. u. A. Maria Heußbauerin

Ki.: Joh. Peter ☒ 10.06.1693 Ioo 27.1.1722 Katharina Angel
 Jakob ☒ 09.03.1698 oo 5.4.1723 M. Katharina Weber
 Ioo 10.5.1734 A. Sophia Schlick

2054 oo 23.11.1711

Marx Nikolaus ☒ 12.08.1686 in Bliesen-Niederhofen
S.v.M. Joh. Adam u. Margar. Staup

Born A. Margaretha ☒ um 1685 in Born
T.v.B. Cornelius u. Sara Magdalena Benner

Ki.:

Anna Maria ☒ 04.11.1715 oo 9.2.1734 Joh. Kindgen
 Cornelius ☒ 01.11.1718 oo 7.2.1741 Magdalena Rausch
 A. Katharina ☒ 06.04.1721 oo 15.1.1743 Jakob Schmitt
 M. Barbara ☒ 23.06.1723
 Christian ☒ 26.12.1725
 A. Margar. ☒ 26.04.1729

2055 + 5.12.1740 Margaretha Marx, Breiten ---

2056 + 18.3.1765 Michael Marx, Alsfassen ---

2057 oo 31.1.1713

Marx Hans Peter ☒ in Urweiler
S.v.M. ...

Haab Anna Maria ☒ in Mauschbach
T.v.H. + 20.2.1761, Witwe in Urweiler

Ki.:

Jakob ☒ 01.11.1713 oo 21.2.1745 Anna M. Langendörfer
 M. Angela ☒ 27.09.1715 oo 18.2.1738 Michael Junck
 Anna Maria ☒ 09.09.1718
 Peter ☒ 06.04.1721
 M. Katharina ☒ 10.03.1722
 Joh. ☒ 11.11.1724
 Margaretha ☒ 12.12.1727
 Wendelin ☒ 12.02.1731 Ioo 20.2.1764 Katharina Koop
 Ioo vor 1771 Anna M. Egeler

2058 Ioo 27.1.1722

Marx Joh. Peter ≙ 10.06.1693 in Bliesen-Niederhofen
 S.v.M. Joh. Adam u. Margar. Staup + 1.4.1755 in St. Wendel

Angel A. Katharina ≙ 29.12.1700 + 31.3.1734 in "
 T.v.A. Nikolaus u. Anna Greiff "

Ki.:

Jakob ≙ 05.11.1722
 Joh. ≙ 17.07.1724 oo vor 1747 Anna Maria Münster
 Anna Maria ≙ 03.08.1726 +
 Peter ≙ 21.07.1728 +
 Heinrich ≙ 03.12.1731 +
 Anna Maria ≙ 01.02.1734 +

2059 IIoo 10.5.1734

Schlick A. Sophia ≙ 14.04.1704 + 18.10.1761 in St. Wendel
 T.v.Sch. Jakob u. Elisabeth Jost "

Ki.:

Michael ≙ 20.05.1735
 Anna Maria ≙ 14.08.1737
 Johanna ≙ 18.03.1739
 M. Katharina ≙ 06.11.1740
 Peter ≙ 24.02.1744
 Heinrich ≙ 04.01.1747

2060 oo 5.4.1723

Marx Jakob ≙ 09.03.1698 in Bliesen
 S.v.M. J. Adam u. Margar. Staup "

Weber M. Katharina ≙ 08.12.1691 in St. Wendel
 T.v.W. Wendelin u. Barbara Alsfasser "

Ki.:

Anna Maria ≙ 15.06.1723

2061 oo 18.2.1727

Marx J. Lorenz ≙ in Bußen
 S.v.M. ... + 19.1.1759 in Urweiler

Weyland Agnes ≙ um 1700 "
 T.v.W. Joh. u. Katharina "

Ki.:

A. Barbara ≙ 13.07.1728
 Peter ≙ 19.11.1729
 Anna Maria ≙ 24.01.1731 Ioo vor 1760 Andreas Schubmehl
 IIoo 12.2.1767 Joh. Buchheit
 Joh. ≙ 11.01.1733 oo 20.2.1752 Anna Maria Born
 Nikolaus ≙ 05.12.1734
 Wilhelm ≙ 14.01.1737 oo 28.2.1764 Anna Maria Angel
 Michael ≙ 31.01.1739
 Elisabeth ≙ 23.08.1740
 Magdalena ≙ 30.05.1745
 Michael ≙ 03.02.1749

2062 oo 3.2.1728 - s. Nr. 753 FB Oberkirchen I

Marx Joh. Nikolaus ⚭ in Busten/Bußen?, wohnhaft in
S.v.M. Haupersweiler

Fritz Agnes ⚭ um 1705 in Roschberg
T.v.F. Johann u. Elisabeth Münster "

2 Kinder in Haupersweiler:

M. Margaretha ⚭ 07.01.1733

Maria Angela ⚭ 19.05.1735

2063 oo vor 1730

Marck/Marx Joh. ⚭ um 1701 in ...
S.v.M. + 7.12.1755, ca. 54 wohnhaft in St. Wendel

... M. Elisabeth ⚭
T.v. + 30.09.1744 in "

Ki.:

M. Katharina ⚭ 10.12.1729 Pa: Martin Marck; oo vor 1752 Matthias
Schwan

M. Elisabeth ⚭ 07.11.1732

Angela ⚭ 28.04.1736

Joh. ⚭ 10.03.1739

Nikolaus ⚭ 08.03.1743

2064 oo 9.2.1734

Marck Franz Josef ⚭ um 1706 in Tirol
S.v.M. + 25.12.1755, ca. 49 J. in St. Wendel

Burg Katharina ⚭ in "
T.v.B.

Ki.:

Joh. ⚭ 28.02.1735

Katharina ⚭ 19.11.1738

Nikolaus ⚭ 04.03.1740

Jakob ⚭ 22.01.1744

Franz ⚭ 25.09.1746

Wendelin ⚭ 25.10.1749

Peter ⚭ 01.08.1752

2065 oo 7.2.1741

Marx Cornelius ⚭ 01.11.1718 in Born
S.v.M. Nikolaus u. A. Margaretha Born "

Rausch Magdalena ⚭ in Erweiler
T.v.R.

Ki.:

Susanna ⚭ 12.11.1741

Margaretha ⚭ 30.11.1742

Wilhelm ⚭ 20.05.1744

J. Adam ⚭ 20.11.1745

Jakob ⚭ 02.03.1748

2066 entfällt

2067 oo 21.2.1745

Marx Jakob ☿ 01.11.1713 + 25.8.1788 in Urweiler
 S.v.M. H. Peter u. A.M. Haab

Langendörfer Anna Maria ☿ 05.09.1722 " "
 T.v.L. Wendelin u. Angela Haab + 6.6.1790, Wwe. "

Ki.:

M. Katharina ☿ 29.01.1746 oo 1.2.1774 Jakob Noss, Ww.

Jakob ☿ 09.11.1747 Ioo 13.2.1776 Susanna Noss
 IIoo 28.4.1778 Margar. Malter
 IIIoo 23.8.1780 Anna Maria Thiel

M. Barbara ☿ 26.08.1750 Ioo 17.2.1778 Wendelin Malter
 Pa: M. Barb. Noß, Illingen IIoo 4.3.1783 Peter Bick

Margaretha ☿ 24.04.1752 (Kind: Jakob ☿ 1.9.1775 in Urweiler;
 oo 1.2.1779 Nikol. Malter Vater ist der ledige Nikolaus
 Engel aus Alsfassen)

Anna ☿ 09.08.1755

Wendelin ☿ 01.06.1758 + 14.9.1778, ledig

Joh. ☿ 29.06.1761

2068 + 19.1.1783 Peter Marck, ein lediger Blinder, St. Wendel ----

2069 IIoo 28.5.1745

Marx Peter ☿ in Saarburg Witwer
 S.v.M.

Hoffmann Anna Maria ☿
 T.v.H. - eine Witwe aus Neumagen, als Magd in St. Wendel tät:

2070 oo vor 1747

Marx Joh. ☿ 17.07.1724 + 26.1.1759 in St. Wendel
 S.v.M. J. Peter u. Kath. Angel "

Münster Anna Maria ☿ "
 T.v.M. + 18.5.1777, Witwe Marx "

Ki.:

Anton ☿ 28.11.1746 oo 14.9.1772 Anna Maria Bayard

2071 oo 20.2.1752

Marx Joh. ☿ 11.01.1733 in Urweiler
 S.v.M. J. Lorenz u. Agnes Weyland "

Born A. Maria ☿ 24.02.1732 in Alsfassen
 T.v.B. Andreas u. Katharina Thomes "

Ki.:

M. Barbara ☿ 15.02.1754 in St. Wendel

2072 + 12.03.1752 Joh. Marx, Urweiler ———

2073 + 17.10.1754 Anna Maria Marx, ca. 53 J., St. Wendel

2074 oo 4.5.1753

Marx Joh. ⚭ in St. Wendel
S.v.M. ...

Blando Magdalena ⚭ in
T.v.B. ...

Ki.:

Jakob ⚭ 18.04.1754

Heinrich ⚭ 16.11.1758

2075 oo 6.2.1760

Marx Nikolaus ⚭ in Urweiler
S.v.M. ...

Piß Katharina ⚭ in Roden
T.v.P. ...

2076 oo 20.2.1760

Marx Joh., Bauer, ⚭ um 1729 + 18.2.1795, 66 J. in Urweiler
S.v.M. ...

May A. Katharina ⚭ um 1741 + 4.3.1806, 65 J. Wwe. " "
T.v.M. Joh. u. Anna Heß

Ki.:

Anna ⚭ 17.02.1761 oo 23.2.1789 Matth. Röhlinger, Ww.

Joh. ⚭ 13.09.1762 oo 6.5.1788 Angela Horras, Born

Jakob ⚭ 21.07.1764

Katharina ⚭ 03.07.1766 oo 24.10.1786 Jakob Alles, Furschweiler

Susanna ⚭ 18.05.1768

Anna Maria ⚭ 01.03.1770

Wendelin ⚭ 14.12.1771

Elisabeth ⚭ 29.06.1776

Michael ⚭ 22.12.1777

Nikolaus ⚭ 23.05.1780

2077 Ioo 20.2.1764

Marx Wendelin ⚭ 12.02.1731 + 26.4.1799, 74 J. in Urweiler
S.v.M. Hans Peter u. A.M. Haab Bauer

Koop Katharina ⚭ in "
T.v.K. ...

Ki.:

Wendelin ⚭ 03.07.1767 +

Elisabeth ⚭ 29.11.1768

2078 IIoo vor 1771

Egeler Anna Maria ☿
 T.v.E. ... + vor 1782

in UrweilerKi.:

Anna Maria ☿ 03.09.1770
 Wendelin ☿ 02.09.1774 +
 Wendelin ☿ 19.01.1777

2079 IIIoo 11.2.1782

Gerdon Barbara ☿ 03.01.1746
 T.v.G. Wendelin+ u. Elisabeth Riefer

in Breiten
"

2080 Ioo 28.2.1764

Marx Wilhelm, Bauer, ☿ 14.01.1737 + 27.4.1796 in Urweiler
 S.v.M. J. Lorenz u. Agnes Weyland "

Angel Anna Maria ☿ + 27.1.1779 " "
 T.v.A. ...

Ki.:

Georg/Gregor ☿ 06.02.1765
 Michael ☿ 10.12.1766
 Anna Maria ☿ 13.11.1768
 Wilhelm ☿ 08.08.1770
 Margaretha ☿ 15.08.1773
 Anna Maria ☿ 02.09.1775

2081 IIoo ...1780

Riefer Margaretha ☿ 21.03.1754 in Alsfassen
 T.v.R. Wendelin u. A.M. Born + 27.6.1784 in Urweiler

2082 oo 14.9.1772

Marx Anton ☿ 28.11.1746 in St. Wendel
 S.v.M. Joh. u. Anna M. Münster "

Bayard Anna Maria ☿ 01.01.1749 in Alsfassen
 T.v.B. J. Adam u. Angela Coenen "

Ki.:

Joh. ☿ 29.08.1776
 Anna Maria ☿ 11.11.1777
 Katharina ☿ 08.01.1780

2083 oo 5.7.1774

Marx Michael ✕ 21.7.1737 in Oberkirchen
 S.v.M. Michael u. M.Kunigunde Mayer " "
 + 19.4.1784 in Reitscheid

Thiel Magdalena ✕ 13.12.1746 " "
 T.v.Th. Peter u. Margaretha " "

- Witwe des Joh. Adam Seibert -

Ki.:

A. Katharina ✕ 29.06.1775

Katharina ✕ 17.01.1779

2084 Ioo 13.2.1776

Marx Jakob ✕ 09.11.1747 + in Urweiler
 S.v.M. Jakob u. A.M. Langendörfer " "

Noss/Nuss Susanna ✕ 26.09.1756 " "
 T.v.N. Nikol.+ u. Barbara Jochem + 14.5.1777 " "

Ki.:

Jakob ✕ 10.12.1776

2085 IIoo 28.4.1778 - beide sind im 2. mit dem 3. Grad verschwägert

Malter A. Margaretha ✕ 20.01.1741 + 25.6.1780 in Urweiler
 T.v.M. Peter+ u. Margar. Haßdenteufel

2086 IIIoo 23.8.1780

Thiel Anna Maria ✕ 11.08.1732 in Reitscheid
 T.v.Th. Jakob+ u. A. Maria Becker+ " "

2087 + 16.12.1810 Philipp Maurer, 36 J., Kaiserl. Gendarm in St.
 Wendel, So. v. Joh. M. u. A.M. Jung aus Neunkirch
 bei Saargemünd

2088 oo 6.5.1788

Marx Joh. ✕ 13.09.1762 in Urweiler
 S.v.M. Joh. u. Katharina May " "

Horras Angela ✕ in Born
 T.v.H. Nikolaus u. Eva Simon " "

2089 + 12.10.1800 Anna M. Malter, 21 J., Frau des Bauern u. Maurers
 Wendelin Marx, Urweiler - + bei der Niederkunft

2090 oo 23.2.1789

Maßem Joh., Taglö., ✕ um 1755 in ... + 10.8.1796, 41 J. Breiten
 S.v.M. Peter+ u. Barbara "Reuth" " "

Schubmehl Irmina ✕ 24.05.1752 in Alsfassen
 T.v.Sch. Michael+ u. Margaretha Riefer " "

2091 oo vor 1686

Massing Christoph ⚭ um 1658 in Heisterberg
 S.v.M. + 23.12.1748, etwa 90 J. alt, " "
 Barbara ⚭ in ...
 T.v. + 6.10.1725 ----- in Heisterberg

Ki.:

Peter ⚭ um 1686 oo vor 1718 M. Elisabeth ..., Namborn
 A. Margaretha ⚭ um 1688 oo 10.2.1722 Peter Gillen, Heisterberg
 Johanna ⚭ um 1693 + 1721, 28 J. in Heisterberg
 Anna Maria ⚭ 24.11.1699 Pa: Hans Jakob Naumann u. A. M. Massing,
 beide von Namborn
 A. Barbara ⚭ 01.04.1702 oo 5.3.1726, Mausbach
 Anna Eva ⚭ 27.04.1703 oo 15.2.1724 J. Jakob Weyer
 A. Sophia ⚭ 27.03.1705 oo 9.2.1739 Joh. Thiel, Grügelborn

2092 + 1.1.1722 Anna Gertrud, 36 J. alt, Heisterberg

2093 oo vor 1718 - s. Nr. 704 u. 712 FB Bliesen I

Massing Peter ⚭ um 1686 in Heisterberg + 25.11.1766, 80 J. alt,
 S.v.M. Christoph u. Barbara, " in Namborn
 M. Elisabeth ⚭ in " "
 T.v.

Ki.:

Maria Angela ⚭ 23.09.1718 oo vor 1738 Peter Marx
 A. Margaretha ⚭ 16.12.1721 A. Massing, Heist., Jak. Naumann, Namborn
 A. Katharina ⚭ 04.10.1724 Joh. Gillen, Eisw., Kath. Wagner, " "
 Christoph ⚭ 09.04.1727 +
 Johann ⚭ 12.02.1730 +
 Christoph ⚭ 12.01.1733 oo vor 1760 Elisabeth Hans (6 Kinder)
 Joh. Peter ⚭ 18.06.1735 oo vor 1768 Margaretha Wagner, Namborn
 Johann ⚭ 15.10.1739 oo 20.8.1765 Elisabeth Wagner, " "

2094 ⚭ 6.10.1721 Joh. Nikolaus Massing, unehel. So. v. Anna Maria
 Massing, Heisterberg; Vater ist der im 2. Grad ver-
 wandte Wilhelm Sauer, der geflohen ist.
Taufpaten: J. Nik. Sauer, Eppelborn, u. A. M. Naumann,
 Namborn

2095 ⚭ 23.5.1724 Joh. Georg Massing, unehel. So. v. Eva Massing,
 Linxweiler; Vater ist der Soldat Heinrich Ritz
 aus Dirckheim (Dürkheim).

2096 oo vor 1725

Massing Johann ✕ in wohnhaft in Söttern und
S.v.M. Vagabunden Eisweiler
Eultgen/Eiltgen Anna Maria ✕
T.v.E.

Ki.:

Katharina ✕ 06.05.1725

A. Katharina ✕ 01.01.1730

M. Elisabeth ✕ 19.04.1732

2097 oo 21.12.1754

Mastens Joh. Peter ✕ in ...
S.v.M.

Hallauer A. Barbara ✕ in Breiten
T.v.H.

2098 oo vor 1651

Matthiae Theobald ✕ in Illingen
S.v.M.

Becker Ottilia ✕
T.v.B.

Ki.:

Ottilia ✕ 21.03.1651 Pa: Joh. Nikol. ... und Odilia, Frau
des Sebastian Rufer, Illingen, und
Paulus Elisabeth aus Wemmetsweiler

2099 oo 15.1.1743

Mattheis J. Michael ✕ ex Nohmühle bei Gonesweiler
S.v.M. aus Otzenhausen, Pfarrei Nonnweiler
zur Zeit in Urweiler

Decker Magdalena ✕
T.v.D.

Ki.:

Balthasar ✕ 09.01.1744

2100 Anm.: Am 10.1.1437 belehnte Erzbischof Raban den Klaus von
Oberstein, genannt "Stuber", mit dem Stiftshause, später
Fruchtmarkt Nr. 3 in St. Wendel. Das Gebäude lag gegen-
über der Kirche neben "Konz Mauchenheimers Gehöre" an
dem Eck. Das Haus war später (1744) Eigentum des Niclas
Schwan. - Max Müller.

2101 Ioo vor 1581

Maurer Hans ☒ ein Schneider in St. Wendel
S.v.M. ...

..... Anna ☒
T.v. ...

Ki.:

Jakob ☒ 12.12.1580 Pa: Hoffmanns Jakob u. Margaretha,
 Frau des Lorenz Rau....

2102 IIoo 10.4.1581 - Spons.

Gemes ELB ☒ in St. Wendel
T.v.G. ...

Trauzeugen: Der Praetor Matthias Schlabats u. Jak. Schneider

2103 oo vor 1654

Maurer Jakob ☒ in St. Wendel
S.v.M. ...

..... Katharina ☒
T.v. ...

Ki.:

Joh. Sebastian ☒ 15.01.1654 Pa: Joh. Nikolaus u. Sebastian Küfer
 u. Gertrud Ostern, To. v. Terentius
 O. aus Raßweiler-Bliesen

2104 oo vor 1666

Maurer Simon ☒ in St. Wendel
S.v.M. ...

... M. Helena ☒
T.v. ...

Ki.:

Katharina ☒ 11.05.1666

2105 oo vor 1668

der Maurer Erasmus ☒ in Furschweiler
S.v. ...

N.N.

Ki.:Paten:

M. Magdalena ☒ 10.04.1668 Meister Jost Zimmermann u. Maria
 Magdalena, Frau des Maurers Simon

Joh. Peter ☒ 26.12.1668 Peter Born, Urweiler, Liebrecht
 J. Nickel, Grügelborn, u. Angela,
 To. des Claudius "mebswiller"?

2106 oo vor 1757

Maurer Georg, Bauer, ☒ um 1718 in Urweiler
 S.v.M. ... + 27.5.1798, ca. 80 J., Ww. "

Malter Barbara ☒
 T.v.M. ...

Ki.:

A. Johanna ☒ 13.12.1756
 Joh. ☒ + 6.12.1787 ---

2107 oo 5.10.1682

May Gerhard ☒ ein Bürger von Ottweiler
 S.v.M.

Ritter Elisabeth ☒ in Linxweiler
 T.v.R.

Trauzeugen: Michael Wolter, St. Wendel, und der Bauer Joh.
 Ritter aus Alsfassen

2108 oo 30.8.1714

May Johannes, Sägemüller, ☒ in Mätsch = Metz
 S.v.M. ... + 27.11.1775 in Urweiler/Sägemühle

.... A. Katharina ☒ + 4.11.1749 in Urweiler
 T.v. ...

- Witwe von Peter Bachmann, " -

Ki.:

A. Ursula ☒ 25.10.1715
 Katharina ☒ 27.06.1721

2109 oo 25.10.1729

Mey Jakob ☒ in Furschweiler
 S.v.M. ...

Brass Barbara ☒ 10.03.1704 in Gudesweiler, Pfarrei Bliesen
 T.v.B. Nikolaus u. M. Katharina "

- IIoo 11.4.1747 Joh. Reischeter? o. Reipersbruch?

2110 oo 7.4.1739

May Johannes, Müller in der Dörrwies-Mühle, ☒
 S.v.M. ...

Heß Anna ☒ 21.12.1721 in Sägemühle Urweiler
 T.v.H. Wendelin + 9.12.1792, 80 J. "

Ki.:

Balthasar ☒ 01.05.1739 oo vor 1764 Margaretha Schreiner
 A. Katharina ☒ um 1741 oo vor 1776 Joh. Marx
 Anna ☒ 27.12.1743
 Elisabeth ☒ 26.09.1748
 Margaretha ☒ 24.11.1750
 Joh. ☒ 09.02.1753 +

2116 oo 28.2.1775

May Johannes ✕ 29.10.1754 in Schneidemühle/Sägemühle zu Urweiler
 S.v.M. Johannes u. Anna Heß, " "

Junck M. Elisabeth ✕ 05.05.1748 in St. Wendel
 T.v.J. Michael u. Angela Marx "

Ki.:

Johannes ✕ 22.07.1775 Pa: Joh. May, Opa, Sägemühle

Nikolaus ✕ 21.03.1777

Elisabeth ✕ 23.04.1778

Jakob ✕ 24.05.1779 in Dörrwiesmühle bei Urweiler

Margaretha ✕ 02.05.1780

2117 oo 17.6.1777

May Jakob ✕ 28.11.1756 in der Sägemühle hinter Urweiler
 S.v.M. Johannes+ und Anna Heß " "

Langendörfer Anna Maria ✕ 23.09.1758 in Urweiler
 T.v.L. Wendelin u. Margaretha Nuß/Noss "

Ki.:

Wendelin ✕ 16.10.1778

Jakob ✕ 23.11.1779

Johannes ✕ 07.12.1780

2118 oo 28.7.1777

May Nikolaus, Müller, ✕ 21.12.1758 in Sägemühle hinter Urweiler
 S.v.M. Joh.+ u. Anna Heß, + 20.1.1797 in Dörrwiesmühle b. Breiten
 in Furschweiler (ab 1780)

Alles Barbara ✕ 12.09.1759
 T.v.A. Nikol. u. Angela Platt "

Ki.:

Anna ✕ 02.09.1780

2119 Anm.: Abt Adam Mayer, St. Wendel, gebürtig Anfang des 15.
 Jahrhunderts, trat um 1430 in das Kloster St. Matthias/
 Trier, ein. 1448 wurde er nach Köln berufen, 1453 zum
 Abt von St. Martin gewählt. Er starb am 27.2.1499
 (Max Müller: Geschichte der Stadt St. Wendel, 1927)

2120 Anm.: Im 15. Jahrhundert in St. Wendel zugewandert:
Peter Meyger von Lebach

2121 oo 10.9.1645

Meyer Simon ☒ in Uchtelfangen
S.v.M. Nikolaus "

Schmyden Maria ☒ in St. Wendel
T.v.Sch. ...

- Witwe von Theobald Scheffeler, " -

2122 oo vor 1669

Mayer Theoderich ☒ in St. Wendel
S.v.M. ...

..... Anna ☒

Ki.:

Bartholomäus ☒ 04.06.1669

2123 Ioo vor 1714

Mayer Michael ☒ um 1682 + 22.2.1757, ca. 75 J. in St. Wendel
S.v.M. ...

Angel Anna Maria ☒ + vor 1738 " "
T.v.A. ...

Ki.:

Johannes ☒ 31.08.1714 oo vor 1741 Anna ...

Christoph ☒ 04.09.1716

A.Katharina ☒ 12.03.1718 oo 6.11.1742 Balthasar Catholi

Peter ☒ 29.01.1720 oo vor 1744 A. Maria ...

Anna Maria ☒ 25.08.1723

2124 IIoo 4.2.1738

Marx A. Barbara ☒ 04.10.1717 in Gudesweiler
+ 22.03.1785, Witwe in St. Wendel
T.v.M. Hans Adam u. A. Maria Staub, Gudesweiler

Ki.:

Magdalena ☒ 09.11.1738

Anna Maria ☒ 10.12.1740

Michael ☒ 20.07.1743 oo 2.11.1768 Katharina Biegel

A. Sophia ☒ 15.03.1746 + 12.3.1761, ledig

Heinrich ☒ 05.01.1749 oo 28.4.1751 Margar. Bill, Winterbach

A. Barbara ☒ 10.02.1751

Peter ☒ 06.03.1754

Magdalena ☒ 03.08.1757

2125 oo 27.10.1729

Meyer Jakob ☒ + 10.11.1748 in Urweiler
 S.v.M. ...

Mey Anna ☒ in Oltzen/Luxemburg
 T.v.M. ... + 4.4.1742 " Urweiler

2126 + im September 1750 Joh. Adam Meyer ----

2127 oo 2.3.1734

Meyer Wendelin ☒ in ...
 S.v.M. ...

Schlick A. Katharina ☒ 29.09.1708 in St. Wendel
 T.v.Sch. Jakob u. Elisabeth Jost + 8.4.1759 " "

Ki.:

Michael ☒ 21.04.1735

A. Margaretha ☒ 14.01.1737 oo vor 1771 Thomas Dißinger

Katharina ☒ 19.03.1740 oo 26.3. oder Mai 1773 Wendelin Wendel

J. Jakob ☒ 15.08.1742

A. Katharina ☒ 31.08.1747

2128 oo vor 1741

Meyer Joh. ☒ 31.08.1714 in St. Wendel
 S.v.M. Michael u. A. Maria Angel, "

.... Anna ☒

Ki.:

Katharina ☒ 14.05.1741 oo 12.9.1770 Joh. Riotte

A. Barbara ☒ 12.04.1746

2129 oo 10.7.1742

Meyer Christoph ☒ 04.09.1716 in St. Wendel
 S.v.M. Michael u. A.M. Angel "

Quethe? Anna Maria ☒ in Roschberg
 T.v. ...

Ki.:

Michael ☒ 27.04.1743 oo vor 1765 Elisabeth Brost

Peter ☒ 01.05.1745

Joh. ☒ 29.07.1747

Jakob ☒ 28.11.1752

2130 oo vor 1744

Mayer Peter ✕ 29.01.1720 in St. Wendel
S.v.M. Michael u. A.M. Angel

..... Anna Maria ✕

Ki.:

M. Elisabeth ✕ 20.03.1744

Wilhelm ✕ 18.11.1745

2131 oo vor Mai 1751

Mayer Joh. Nikolaus ✕ wohnhaft in Alsfassen
S.v.M. ...

... Barbara ✕

Ki.:

Johannes ✕ im Mai 1751

2132 oo 28.4.1751

Mayer Heinrich ✕ 05.01.1749 in Urweiler
S.v.M. Michael u. A. Barbara Marx

Bill Margaretha ✕ in Winterbach
T.v.B. ...

2133 oo vor 1756

Meyer Franz, derzeit Hirten in Roschberg ✕ in ...
S.v.M. ...

..... Agnes ✕

Ki.:

Heinrich ✕ 29.06.1756

2134 oo 21.2.1757

Mayer/Mayer Johannes ✕ in Trier
S.v.M. ...

Enkirch Anna Maria ✕ in St. Wendel
T.v.E. ...

2135 oo vor 1765

Meyer Michael ✕ 27.04.1743 in Roschberg / Gehweiler
S.v.M. Christoph u. Anna Maria

Brost Elisabeth ✕ 13.11.1745 in St. Wendel

T.v.B. Wilh. u. Susanna Enkirch + 28.8.1788 in Roschberg

Ki.: M. Elisabeth ✕ 15.09.1765
 Michael ✕ 16.03.1768 (Mutter: Anna M.)

Elisabeth ✕ 10.08.1770

Johannes ✕ 08.02.1772

Peter ✕ 23.06.1776

2136 oo vor 1767

Mayer Christoph ✕
S.v.M.

in Roschberg / Gehweiler

..... Anna Maria ✕

Ki.:

Anna Maria ✕ 23.08.1767

Christoph ✕ ... oo 13.5.1783 Magdalena Catholi

2137 Anm.: ✕ 6.8.1776 Franz Mayer, unehelicher Sohn von Katharina
M. aus Bernkastel/Mosel; seit einiger Zeit
in Furschweiler - Vater: Jakob Braun aus
Bernkastel

2138 oo 2.11.1768

Meyer Michael ✕ 20.07.1773 + 14.3.1777
S.v.M. Michael u. A.Barbara Marxin St. WendelBiegel Katharina ✕
T.v.B.

in Remich

Ki.:Michael ✕ 31.07.1769 Pa: M. Agatha Piesbach, Bernkastel

Peter ✕ 13.06.1776

2139 oo 22.11.1768

Meyer Joh. Jakob ✕ 15.08.1742 + um 1773/74
S.v.M. Wendelin u. A. Katharina Schlickin St. WendelBroemer Margaretha ✕ um 1747
oder Premer?

in Remich

- IIoo 24.1.1775 Joh. Blasius -

Ki.:

Margaretha ✕ 15.12.1769

Michael ✕ 03.06.1771

Barbara ✕ 01.12.1772

2140 oo 6.2.1776 - s. Nr. 782 und 1061 FB Oberkirchen I

Mayer Joh. Nikolaus ✕ 05.03.1740
S.v.M. Joh. Nikolaus u. Barbara Laubin OberkirchenScheer Johanna ✕ 22.01.1737 + 21.1.1802
T.v.Sch. Nikolaus u. Barbara Winkler

in "

5 Kinder in 1. Ehe und Witwe von Joh. Nikol. Schmitt "

- 2141 oo 21.6.1774
Meyer Johann ☒
S.v.M.
Wirtz Margaretha ☒ 21.09.1754 in Urweiler
T.v.W. Jakob u. Katharina
Ki.
 Elisabeth ☒ 07.05.1775
 Margaretha ☒ 29.12.1776
 Johann ☒ 28.11.1778
- 2142 + 6.6.1795 Paul Maier, geb. in Vogelbach, Pfarrei Wiesbach,
 40 J., Witwer der Barbara Meyer
- 2143 + 21.3.1810 Georg Mayer, 61 J., ein Ziegler, Ehemann der
 Elisabeth Herges, wohnhaft in der Ziegelei
 Würzbach (Wurzelbach), nicht weit entfernt
 von St. Wendel
- 2144 oo 13.5.1783
Mayer Christoph ☒ in Roschberg
S.v.M. Christoph+ u. Anna Maria "
Catholi Magdalena ☒ 24.07.1757 in Urweiler
T.v.C. Balthasar u. Katharina Mayer "
Anm.: Das voreheliche Kind wurde legitimiert und dem Paar
 Dispens (2. Grad blutsverwandt) vom Apostolischen
 Nuntius in Köln erteilt.
- 2145 oo 16.8.1785 - s. Nr. 1072 u. 1073 FB Hoppstädten-Weiersbach
Meyer Peter ☒ 12.03.1757 - + 21.4.1798 in Hoppstädten
S.v.M. Nikol.+ u. A.M. Schnur+ "
Joseph Anna Maria ☒ 06.06.1765 in Roschberg
T.v.J. Joh. u. Anna Werner oder Werres "
Ki.:
Franz ☒ 28.04.1790 oo 8.1.1811 Elisab. Müller, Nonnweiler
- 2146 IIoo 16.2.1790
Mayer Michael ☒
S.v.M. - Witwer der Elisabeth Leidt, Roschberg -
Bier Anna Maria ☒
T.v.B. ... - Witwe von Joh. Meis u. Nikol. Platt, Furschweiler

2147 oo 7.2.1741

Mailänder/Mayländer Johannes ⚭ in Schiffweiler
S.v.M.

Schad Elisabeth ⚭ 13.06.1720 + 25.1.1788, Wwe. in Gehweiler
T.v.Sch. Friedrich u. A. Barbara Lind "

Kinder:

Margaretha ⚭ 23.11.1741 oo vor 1770 Nikolaus Röhlinger
M. Eva ⚭ 02.08.1743 Pa: Christoph Gützler, Carlstadt
+ 26.11.1787 unehel. So. Jakob ⚭ 24.3.1768 Gehweiler
Katharina ⚭ 12.07.1745 oo vor 1767 Joh. Mittermüller, "
J. Jakob ⚭ 22.01.1748 oo 4.2.1779 A. Elisabeth Becker
Andreas ⚭ 18.01.1750 oo 19.5.1778 Elisab. Gehengen, Witwe
Johann ⚭ 03.02.1752
Anna Maria ⚭ 30.01.1758

2148 oo 19.5.1778

Mayländer Andreas ⚭ 18.01.1750 in Gehweiler
S.v.M. Joh.+ u. Elisabeth Schad "

Gehengen Elisabeth ⚭ um 1751 in
T.v.G. - Witwe v. Konrad Schmidt, Stennweiler -
+ 19.9.1793, 42 J. in Alsfassen

Ki.: - IIIoo 21.2.1786 Michael Schorb, Ww. in Alsfassen -
Elisabeth ⚭ 07.09.1779

2149 oo 4.2.1779

Mayländer Joh. Jakob ⚭ 22.01.1748 in Gehweiler
S.v.M. Joh. u. Elisabeth Schad "

Becker Elisabeth ⚭ 01.10.1758 " Roschberg
T.v.B. J. Georg+ u. Susanna Schreiner "

Ki.:
Elisabeth ⚭ 08.12.1779

2150 oo vor 1714

Meckel Philipp ⚭ aus Sengbo?
S.v.M. wohnhaft in St. Wendel

Bordié Maria Claudia ⚭ in ...
T.v.B.

Ki.:
Georg Philipp ⚭ 01.01.1714 Pa: Der Pfarrer in Illingen Augustin
Wolfgang Heill u. der Rottmeister
in Worms J. Georg Meckel u. Ludwig
Philipp Meckel u. Georg Marchand,
Saarburg

2151 oo vor 1670

Meyß Friedrich ☒ in St. Wendel
S.v.M. ...

..... Anna ☒

Ki.:

Quirin ☒ um 1670 oo 4.5.1698 Margaretha Schwan

Elisabeth ☒ 9.5.1676

Anna ☒ ... Ioo vor 1698 Jakob Schwan
 IIoo 16.5.1702 Bernhard Hansen

2152 + 27.1.1716 Anna Meys, 88 J., "de pehage" (☒ 1628)

2153 oo 4.5.1698

Meyß/Mees Quirin ☒ um 1670 + 23.12.1757 o. 20.7.1758 in St. Wende
S.v.M. Friedrich u. Anna "

Schwan A. Margaretha ☒ um 1678 + 26.2.1754, ca. 76 J. " "
T.v.Sch. Sebastian u. A. Sophia Burg "

Ki.:

Anna Maria ☒ 03.10.1698 oo 27.6.1719 Peter Funkrich

A. Sophia ☒ 27.09.1701 + 25.8.1720, 18 J., ledig

Sebastian ☒ 27.09.1701 +

Johannes ☒ 22.09.1703

Sebastian ☒ 30.12.1705

Katharina ☒ 22.03.1708

M. Magdalena ☒ 14.03.1713

M. Elisabeth ☒ 29.10.1715 Ioo 22.1.1737 Joh. Angel
 IIoo 6.8.1740 J. Georg Drees/Dreis

Michael ☒ 30.05.1718

Jakob ☒ 03.11.1720

2154 oo vor 1703

Meis , Zimmermann, und Maria in Urweiler
S.v.

Ki.:

Margaretha ☒ 16.05.1703

2155 oo 22.11.1705

Meis/Mees J. Dietrich/Theodor ☒ in Kirn
S.v.M. Jakob u. A. Katharina "

Haßdenteufel Anna Maria ☒ um 1680 in Furschweiler
T.v.H. Wendelin+ u. Anna Maria+ "

Ki.:

Katharina ☒ 26.05.1707

M. Margaretha ☒ 23.10.1712

Nikolaus ☒ 17.08.1714 +

Anna Maria ☒ 02.01.1717

Nikolaus ☒ 22.07.1718

Eva Katharina ☒ 6.4.1720

M. Barbara ☒ 30.07.1721

2156 + 26.2.1744 Maria Mees, Furschweiler ———

2157 oo vor 1730

Meis Jakob ⚭ in Furschweiler
S.v.M. ...

.... Barbara ⚭ um 1700 + 1.1.1770, 70 J. "
T.v.

Ki.:

A. Margaretha ⚭ 06.09.1730 (unehel. Sohn: Johann ⚭ 5.10.1744,
 Vater: Joh. Hinsberger, Urexweiler)
 Anna ⚭ 15.11.1735 oo Sept. 1772 Caspar Oberringer, Ww.
 Jakob ⚭ 22.08.1738
 Anna Eva ⚭ 17.01.1742
 Johann ⚭ 04.05.1744

2158 + 24.9.1778 A. Margaretha Meis, verheiratet in Breiten ———

2159 oo 22.11.1735

Meiß/Mees Johann ⚭ in "Wies Oppenheim"
S.v.M. ... + 29.11.1759 in Eisweiler

Platt A. Katharina ⚭ " "
T.v.P. ...

Ki.:

M. Barbara ⚭ 05.01.1737
 A. Katharina ⚭ 27.07.1738
 Franz ⚭ 24.08.1740
 Johann ⚭ 03.01.1743
 Margaretha ⚭ oo 19.1.1779 Philipp José

2160 oo vor 1739

Mais Johann ⚭ in Hofeld
S.v.M. ...

... Maria ⚭

Ki.:

Georg Heinrich ⚭ 11.10.1738

2161 Ioo 17.2.1738

Mais Wendelin ⚭ in St. Wendel
S.v.M. ...

Pellhay Katharina ⚭ in "Obne"/Land Lüttich
T.v.P. ... + 8.4.1763 in St. Wendel

Ki.:

Katharina ⚭ 16.11.1738
 Wendelin ⚭ 19.11.1740
 Pet. Andreas ⚭ 03.03.1743
 Michael ⚭ 01.08.1747 (Mutter: Anna Maria)
 Franz ⚭ 09.09.1749

2162 oo 31.1.1741

Mees Joh. ⚭ in Furschweiler
S.v.M. ... + 1.3.1789, Witwer in Urweiler
Weyland M. Elisabeth ⚭ in "
T.v.W. ...

Ki.:

Elisabeth ⚭ 10.09.1747 oo 16.6.1770 Jakob Wagner

2163 oo 21.4.1741

Meis Jakob ⚭ in Reitscheid
S.v.M. ... + 25.3.1758 o. 26.5.1759 " Furschweiler
Roos A. Katharina ⚭
T.v.R. ...

2164 oo vor 1744

Mees/Mays Joh. ⚭ um 1706 + 9.2.1755, ca. 49 J. in Eisweiler
S.v.M. ... 1752 " Alsfassen
Platt A. Katharina ⚭ ... + 3.9.1788, Wwe. in Eisweiler
T.v.P. ...

Ki.:

Peter ⚭ 30.08.1744 +
M. Barbara ⚭ 23.07.1747 oo vor 1767 Peter Mittermüller, O'linxw.
Nikolaus ⚭ 26.02.1749
Joh. Peter ⚭ 15.01.1752 oo 19.05.1789 Barbara Hoffmann
Franz ⚭ ... oo 10.10.1786 A. Barbara Lermen
Anna Maria ⚭ ... oo 21.11.1776 Josef Walter

2165 entfällt

2166 Iloo 14.9.1753 u. 29.8.1754 (dopp. Eintrag)

Mees Wendelin ⚭ + 30.1.1782, Ww. in St. Wendel
S.v.M. ...
Stoffels A. Maria ⚭ in Longuich/Mosel
T.v.St. ...

Ki.:

Anna M. Jakoba ⚭ 07.10.1754
Johann ⚭ 09.03.1757
Michael ⚭ 18.11.1761
Anna Maria ⚭ 08.04.1764
Katharina ⚭ 04.11.1766 Pa: Elisab. Schwellgo?, Tholey
J. Matthias ⚭ 23.09.1769
J. Pet. Wendelin ⚭ 10.01.1772
Heinrich Josef ⚭ 10.01.1772
Regina ⚭ 04.03.1778

2167 + 16.9.1784 Herr Wendelin Maes, Bürger u. Kirchen-Synodale
in St. Wendel -----

- 2168 oo vor 1751
Meyß Jakob ✕
S.v.M. z.Zt. in St. Wendel
 Anna Eva ✕
- Ki.:
 A. Johanna ✕ 07.11.1750 Pa: A. Johanna Braun, Trier
- 2169 oo vor 1771
Mees Johann ✕ in Furschweiler
S.v.M. ... + vor 26.9.1775 "
Bier Anna Maria ✕
T.v.B. ...
 - IIoo 26.9.1775 Nikolaus Blatt/Platt -
- Ki.:
 Johann ✕ 22.12.1770
 Nikolaus ✕ 11.04.1772
- 2170 oo 20.10.1770
Mees Nikolaus, Bauer, ✕ um 1743 in Grügelborn
S.v.M. ... + 24.4.1803, ca. 60 J., z.Zt. in Alsfassen
Schubmehl Anna M. ✕ 14.09.1732 in Alsfassen
T.v.Sch. Joh. u. A.M. Eberin + 23.3.1806, ca. 77 J., Wwe. "
 - Witwe des Heinrich Klos, Hofeld -
- 2171 + 22.10.1805 Nikolaus Mees, ca. 75 J., Ww. von Margar. Ruser
 oder Rufer, Breiten
- 2172 + 09.01.1811 Karl Mees, 45 J., Mann der Barbara Scheinhart,
 St. Wendel
- 2173 oo 10.10.1786 - Dispens vom 3. Grad - s. Nr. 648 FB Bliesen I
Mees Franz ✕ in Eisweiler
S.v.M. Joh.+ u. Katharina Platt "
Lermen A. Barbara ✕ 25.03.1757 in Namborn
T.v.L. Peter+ u. Anna Lauer+ "
- 2174 oo 19.5.1789 - s. Nr. 467 FB Bliesen I
Mees Peter ✕ 15.01.1752 in Eisweiler
S.v.M. Joh.+ u. Katharina Platt+ "
Hoffmann Barbara ✕ 04.09.1755 in Bliesen
T.v.H. Matthias+ und A.M. Lindener "

- 2175 oo vor 1677 - s. Nr. 731 ff. FB Bliesen I -
Meißberger Georg ☒
 S.v.M. aus Namborn
Wagner Elisabeth ☒
 T.v.W.
Ki.:
 J. Thomas ☒ 23.05.1677 im Wald geboren aus Furcht vor dem
 Kaiserlichen Heer
- 2176 oo vor 1690
Meixemer Johann ☒ um 1652 + 5.11.1712, ca. 60 J. in Breiten
 S.v.M.
 ... Anna Maria ☒ um 1667 + 24.8.1727, 60 J. " "
 T.v.
Ki.:
 Johannes ☒ um 1690 oo vor 1712 A. Sophia ...
- 2177 oo vor 1712
Meixemer Johannes ☒ um 1690 in Breiten
 S.v.M. Joh. u. A.M. "
 ... A. Sophia ☒ ... + 26.3.1749 in Alsfassen
 T.v.
Ki.:
 Johannes ☒ 17.05.1712
- 2178 + 16.1.1727 Magdalena Meixemer, Alsfassen -----
- 2179 oo 20.1.1728
Meixemer Joh. Nikolaus ☒
 S.v.M. Joh. + 20.10.1740 in Alsfassen
 ... Anna Maria ☒
 T.v.
Ki.:
 Maria ☒ 18.12.1728 oo 21.10.1751 Jakob Engel
 Wendelin ☒ 18.10.1731
 Nikolaus ☒ 29.05.1734 oo 26.1.1768 in Freisen: Margaretha
 Liesmann, ☒ 1.11.1740 in Freisen
 Johann ☒ 17.11.1736
 Barbara ☒ 13.07.1740 oo vor 1761 Michael Hujart

2180 oo vor 1626

Melchior, Keller zu Lemburgh (bei Hofeld-Namborn) ☒ in ...
S.v. Katharina ☒
T.v.Ki.:Anna Katharina ☒ 02.05.1626 Pa: Fuchs Remigius, Namborn, und
Katharina Schlabatzin, Frau von
Lothar Leetigh

2181 oo vor 1690

Mellinger Simon, Kellerei-Schöffe in St. Wendel ☒
S.v.M. + 24.4.1710 in "Weseman Katharina ☒ 01.03.1666 + 21.3.1724, 66 J. in St. Wendel
T.v.W. Georg u. Elisabeth Demuth "Ki.:

A. Barbara ☒ um 1690 oo 17.8.1709 Joh. Zarth

M. Elisabeth ☒ 04.12.1694

Jakob ☒ 25.03.1700

J. Nikolaus ☒ 23.01.1702 oder 23.03.1702

Johannes ☒ 19.02.1704

2182 oo 18.2.1755

Mentior Joh. Michael ☒ in Bockenheim
S.v.M.Weber Katharina ☒ in St. Wendel
T.v.W.2183 + 28.3.1698 Maria Philippina Menzal, Schwester des Herrn
Anton Menzal, St. Wendel

2184 oo vor 1743

Merten Johannes ☒
S.v.M. Vagabunden, z.Zt. in St. Wendel

..... Anna Maria ☒

Ki.:

Joh. Adam ☒ 09.03.1743

- 2185 oo 29.9.1630 - s. Nr. 2399 FB Birkenfeld
Mertzen Karl ✕ 16.03.1607 in Birkenfeld
 S.v.M. Thomas+, Bäcker, u. Maria Helleisen "
- Sierck Christina ✕ in St. Wendel
 T.v.S. Peter+ "
- 2186 oo 28.1.1771
Mertz Peter ✕ in Kleinblittersdorf
 S.v.M. ... + 2.7.1777 in St. Wendel
- Beisel A. Maria ✕ 12.09.1743 + 11.3.1779, Wwe. "
 T.v.B. Joh. u. A. Barbara "
- Ki.:
 Elisabeth ✕ 18.10.1773
 Jakob ✕ 13.11.1775
 Peter ✕ 15.02.1777
- 2187 Ann.:
Meter Carolina ✕ 11.1.1777 in St. Wendel, unehel. Tochter von
 Gertrud Meter ✕ 3.6.1752 in Kastel, To. v. J. Adam Meter, Müller
 u. Elisabeth Klein, Kastel - Vater ist Georg Parizot aus Metz,
 z.Zt. in Kastel, Vizedirektor der Eisenhütte in Kastel
 oo 4.6.1780 in Kastel
- 2188 oo 14.7.1716
Metz Peter ✕
 S.v.M. ... wohnhaft in Ottweiler
- Meyer Elisabeth ✕ ...
 T.v.M. ...
- Trauzeugen: Wilhelm Hey u. Bernhard Hertz
- 2189 oo vor 1770
Metzinger Matthias ✕
 S.v.M. z.Zt. in St. Wendel
- Anna Maria ✕
 T.v.
- Ki.:
 Barbara ✕ 20.10.1769

2190 oo 15.5.1616 - Spons. am 10.3.1616

..... Michael ✕ in Alsfassen
S.v. Jakob "

Memminger Gertrud ✕ in Trier
T.v.M. Abraham "

- sie ist die Schwester des Pfarrers Anton Memminger -

Trauzeugen: Pfr. Anton Memminger, Sebastian Hautz, Herr
Quintius ..., Herr Sebastian ..., Ferdinand
Molitor u. Jakob Vitricus alias Bier Jakob
und Jakob Rost und Nikolaus Bolen etc.

2191 oo vor 1671

Michaelis Matthias, Stadtschöffe u. Synodale, ✕ in St.Wendel
S.v.M.

Voltz Elisabeth ✕ " "
T.v.V. Wendelin u. Susanna Schwan "

- Witwe von Adam Noss -

Ki.:

A. Barbara ✕ 21.04.1671 Ioo v. 1690 Sebastian Demuth
IIoo 14.1.1721 J.Adam Huber

Angela ✕ 24.06.1675

Margaretha ✕ 15.12.1676

M. Elisabeth ✕ ... oo 11.9.1704 J.Wilhelm Angel, Ww.

A. Sophia ✕ um 1680 oo 26.1.1700 J.Philipp Lauer

2191a oo vor 1719

Michael Simon ✕ um 1685 + 11.3.1754, ca. 69 J. in Furschweiler
S.v.M.

..... Anna Maria ✕ + 13.9.1746 " "
T.v.

Kinder:

J. Josef ✕ 22.10.1718 oo 11.2.1744 Margaretha Bauer

A. Katharina ✕ 01.08.1721 oo 3.2.1750 J. Haltmayer aus Wolfurt
bei Bregenz

Anna Maria ✕ 30.04.1723

M. Katharina ✕ 08.11.1728

Wendelin ✕ 18.06.1731 Ioo 14.8.1758 Elisabeth Backes
IIoo um 1765 A.Barbara Roth

2192 + 18.5.1734 Joh. Michaeli, Juliacensis, 20 J., Knecht bei
Joh. Wolter in Reitscheid

2193 oo 11.2.1744

Michel J. Josef ⚭ 22.10.1718 + 4.7.1782 in Furschweiler
S.v.M. Simon "

Bauer Margaretha ⚭ in Exweiler
T.v.B. ...

Ki.:

M. Angela ⚭ 24.12.1744

Katharina ⚭ 16.05.1746

A.Katharina ⚭ 19.09.1749 Mutter: Anna

Eva ⚭ 16.12.1749 " Margaretha

Johann ⚭ 14.07.1751 oo 29.04.1777 Katharina Ohlmann

Joh. Josef ⚭ 17.03.1754 oo 19.10.1784 Maria Joseph
Patin: Margaretha Zimmer, Urweiler

Wendelin ⚭ 22.08.1756 oo vor 1779 Johanna Recktenwald

A. Katharina ⚭ 27.07.1758

Josef ⚭ 17.09.1761 in Born

2194 Ioo 14.8.1758 - s. Nr. 801 FB Oberkirchen I

Michel Wendelin ⚭ 18.06.1731 + 11.11.1784 in Furschweiler
S.v.M. Simon u. A. Maria "

Backes Elisabeth ⚭ 11.12.1732 + vor 1765 in Oberkirchen
T.v.B. J. Jakob u. A. Barbara "

Ki.:

Ottilia ⚭ 09.03.1760 oo 4.3.1783 Wendelin Bick

Johannes ⚭ 02.09.1761

2195 IIoo vor 1765 - s. Nr. 802 FB Oberkirchen I

Roth A. Barbara ⚭ in Furschweiler
T.v.R. ...

5 Kinder, davon 2 in Furschweiler:

Wendelin ⚭ 27.08.1777

Katharina ⚭ 19.05.1780

2196 oo 29.4.1777

Michel Johannes ⚭ 14.07.1751 in Furschweiler
S.v.M. Josef u. Margaretha Bauer "

Ohlmann A. Katharina ⚭ 25.11.1747 in "

T.v.O. Matthias u. Anna Maria Schad "

Ki.:

Wendelin ⚭ 04.09.1778

Katharina ⚭ 08.12.1779

2197 oo vor 1779

Michel Wendelin, Synodale u. Gerichtsvollzieher in St. Wendel
 ⌘ 22.08.1756 + 22.11.1807, 62 J. " "

S.v.M. Josef u. Margaretha Bauer "

Recktenwald Johanna ⌘ in ...
 T.v.R. ...

Ki.:

Katharina ⌘ 31.08.1780

2198 IIoo 18.9.1781

Michel Johannes ⌘ um 1744 + 14.10.1794, 50 J. in St. Wendel
 S.v.M. ... - Ww. v. Elisabeth Plettner (+ 18.3.1781) " -

Beilstein Anna ⌘ 13.04.1731 in "
 T.v.B. Wendelin+ u. Katharina Schmidt+ "

2199 oo 27.9.1784 - Zuweisung nach Bliesen (oo 19.10.1784 in Blies.

Michel J. Josef ⌘ 17.03.1754 in Furschweiler
 S.v.M. Josef+u. Margar. Bauer "

Joseph Maria ⌘ 17.12.1763 in Namborn, Pfarrei Bliesen
 T.v.J. Nikolaus u. A.Maria Alt Nr. 490 FB "

2200 oo 5.2.1788

Michels Jakob ⌘ 16.07.1765 in Losheim
 S.v.M. Peter u. Anna M. Buchmann "

Wagner A. Maria ⌘ 4.1.1762 in Alsfassen
 T.v.W. Nikolaus u. Anna Maria Born "

2201 oo 21.11.1633

Miloth Johann ⌘ in Frankreich
 S.v.M. ... französ. Soldat aus Marell

Saw Maria ⌘ um 1600 in St. Wendel
 T.v.S. Wendel - Wwe. von Nikolaus Hautz, " -

- 2202 oo 4.2.1630 - Spons. am 13.1.1630
Minham/Minheim Johannes ✕
 S.v.M.
Dhamian Barbara ✕ vor 1610 in St. Wendel
 T.v.D. Leonhard, Praetor der Stadt St. Wendel
- Ki.:
 Franz ✕ um 1635 oo vor 1665 Katharina Cordong/Gerdong
 am 29.4.1664
- 2203 oo 29.4.1664
Minheim Franz Ernst ✕ um 1635, Hochgerichtsschöffe in St. Wendel
 S.v.M. Johannes u. Barbara Dhamian
Gerdong/Cordong Katharina ✕ in ...
 T.v.G. ...
- Ki.:
 A. Margaretha ✕ 03.03.1665
 A. Elisabeth ✕ 19.09.1666
 N.N. 1667
 Agatha ✕ um 1673 oo 29.4.1710 Sebastian Friedrich, Ww.
- 2204 + 17.6.1719 Anna Minham ----- in St. Wendel
- 2205 oo vor 1716
Mittermüller Hilgert ✕ in Linxweiler
 S.v.M.
Weyrich Agnes ✕
 T.v.W. ...
- Ki.:
 Barbara ✕ 11.04.1716
- 2206 oo 27.10.1722 - Spons.
Mittermüller Michael ✕ + vor 17.8.1728 in O'linxweiler
 S.v.M.
Sturm A. Margaretha ✕ 06.08.1708 in Hofeld
 T.v.St. Jakob u. Margaretha Schwan "
 - Iloo 17.10.1728 Georg Christoph Bergener -
- 2207 oo vor 1723
Mittermüller Johannes ✕ in Oberlinxweiler
 S.v.M. ...
 Francisca ✕
- Ki.:
 Johannes ✕ 27.11.1722

2208 oo 16.8.1752 und 18.2.1752

Mittermüller Wendelin ⚭ in Oberlinxweiler
 S.v.M. ...

Malter Margaretha ⚭ 14.03.1731 in Urweiler
 T.v.M. Jakob u. A. Margaretha Haab

Ki.:

Johannes ⚭ 27.02.1753 +

Jakob ⚭ 16.08.1754

Katharina ⚭ 20.11.1756 oo 23.11.1778 Jakob Balloff

Wendelin ⚭ 15.10.1758

Margaretha ⚭ 04.01.1761

Johannes ⚭ 02.04.1763

Wilhelm ⚭ 12.01.1765

Anna Maria ⚭ 13.05.1768

2209 oo vor 1767

Mittermüller Peter ⚭ in Oberlinxweiler
 S.v.M. ...

Mees M. Barbara ⚭ 23.07.1747 " Alsfassen
 T.v.M. Joh. u. A. Kath. Platt "

Ki.:

Wendelin ⚭ 18.10.1766

Peter ⚭ 13.11.1774

2210 + 2.5.1804 Margaretha Wahl, ca. 79 J. alt, Witve des Bauern
 Jakob Mittermüller zu Oberlinxweiler

2211 + 10.6.1808 Ludwig Mittermüller, 36 J. alt, Arbeiter, Ehemann
 der Elisabeth Schmitt aus Oberlinxweiler

2212 oo vor 1767

Mittermüller Johannes ⚭ in Gehweiler
 S.v.M.

Mailänder Katharina ⚭ 12.07.1745 in Felsenmühle bei St. Wendel
 T.v.M. Joh. u. Elisabeth. Schad + 23.2.1776 in " (ab 1776)

Ki.:

Anna Maria ⚭ 23.09.1769

Jakob ⚭ 26.09.1771

Sebastian ⚭ 17.02.1776

- oo vor 1777
- 2213 Mittermüller Johannes ✕ in Oberlinxweiler
S.v.M.
- König Anna Maria ✕
T.v.K. ...
- Ki.:
Anna Maria ✕ 12.01.1777
- 2214 oo vor 1723
- Mohr Matthias ✕ in ...
S.v.M.
- Schwan Katharina ✕ 12.09.1691 in St. Wendel
T.v.Sch. Peter u. A. Maria Vogel
- Ki.:
A. Elisabeth ✕ 13.12.1722
- 2215 oo 29.4.1749
- Mohr Gerhard ✕ in Blieskastel
S.v.M. ... + vor 16.10.1781 in St. Wendel
- Pistor Katharina ✕ 01.03.1727 in "
T.v.P. Jakob u. A. Margaretha "
- Ki.:
- A. Barbara ✕ 21.01.1750 oo 2.2.1772 Nikolaus Blum
Pa: A.M. Mohr, Blieskastel
- Katharina ✕ 25.04.1752 oo 2.3.1772 Matthias Werle, Müller aus
Pa: Michael Daniel, Lebach Leitzweiler
- Margaretha ✕ 28.06.1754 oo 3.6.1777 Anton Lieb
- Anna Maria ✕ 21.01.1757 oo 16.10.1781 Joh. Gregorius
Pa: Jakob Schlak? aus Trier
- Johannes ✕ 23.05.1759
- Magdalena ✕ 08.06.1760
- A. Sophia ✕ 29.12.1761
- Jakob ✕ 26.04.1764 + 11.9.1781, ledig
- 2216 Iloo 25.11.1788
- Moritz Anton ✕ in Trier, Pfa. St. Gangolf
S.v.M. ... - Witwer der Anna Schäfer -
- Zängerle Anna Maria ✕ 15.04.1769 in St. Wendel
T.v.Z. Franz u. Margaretha Lithard+ "

2217 oo vor 1634

Molitor Matthias ☒ in St. Wendel-Niederweiler
S.v.M. Ferdinand "

..... Katharina ☒
 T.v.

Ki.:

Joh. Jakob ☒ 17.11.1633 Pa: Joh. Jakob Cordo und Susanna,
 die Witwe von Joh. Krugh

Anm.: Ehevertrag des Ferdinand Molitor

Ferdinand Molitor war ab 1605 in St. Wendel
 als Schullehrer tätig. Zugleich war er Stadt-
 und Hochgerichtsschreiber. Er nannte sich selbst
 "ludi director" (Schuldirektor).

In seinem Ehevertrage vom 11.09.1623 erhielt er
 das Prädikat "ehrenhaft". M. Müller.

2218 oo vor 1640

Molitor Terentius ☒ ... in Haupersweiler
S.v.M.

..... Künel ☒ ...
 T.v.K.

Ki.:

Joh. Adam ☒ 27.03.1640 Pa: Joh. Adam Sutor, Oberkirchen, und
 Katharina, Frau von Joh. Andreas ...
 aus Roschberg, genannt die Schuh,

2219 Ioo 1638 am Bacchus-Fest (griech.-röm. Gott des Weines)

Monz (Montz, Mons) Martin, Schöffe u. Synodale in St. Wendel
S.v.M. ☒ in ... + 14.3.1707 " "

Schmalburger Klara ☒ in ... + vor 1670
T.v.Sch. - Witwe v. Jodokus Borner, Bernkastel -

Ki.:

Anna Maria ☒ ... oo 22.7.1650 J. Wilhelm Moosbach

2220 IIoo um 1670

..... Maria ☒ ... in St. Wendel
 T.v.

Ki.: Johannes ☒ oo 6.5.1702 Eva Margar. Heckmann, Homburg

2221 Ioo am Fest Dreifaltigkeit 1662

Monz Lorenz ⌘ in Herzogenbusch
S.v.M. ... "aenarius"

Angel Anna Maria ⌘ in St. Wendel
T.v.A. Peter u. Margaretha

Ki.:

Jakob ⌘ 22.05.1663 oo vor 1707 Katharina Thomes

Anton ⌘ oo vor 1695 A. Katharina ...

Anna Maria ⌘ 22.1.1671 Ioo vor 1694 Adam Noss
 IIoo 12.2.1715 Wendelin Malter

Wilhelm ⌘ 09.1.1667 + 20.1.1728, 64 J., ledig

Sebastian ⌘ 29.6.1675

Katharina ⌘ ...

2222 IIoo (1675)
Burg Anna Maria ?St. Wendel

2223 oo vor 1695

Monz Anton ⌘ in St. Wendel
S.v.M. ...

... Katharina ⌘

T.v. ...

Ki.:

A. Margaretha ⌘ 05.04.1695

2224 oo 6.5.1702

Monz Johannes, Schullehrer, ⌘ + 30.4.1730 in St. Wendel
S.v.M. Martin, Schullehrer, u. Maria

Heckmann Eva Margaretha ⌘ in Homburg
T.v.H. Joh. Georg u. Elisabeth + 16.5.1741 in St. Wendel

Ki.:

Johannes ⌘ vor 1706 oo 8.1.1726 A. Kathar. Haßdenteufel

Maria ⌘ 21.05.1709

Margaretha ⌘ 13.02.1712

Wendelin ⌘ 24.04.1714

A. Elisabeth ⌘ 14.09.1716

Katharina ⌘ 1716 oo 11.2.1738 Anton Becker, Haupersweile

Anton ⌘ 02.03.1719

Barbara ⌘ 11.10.1721

Rosalia Anastasia ⌘ 1.1.1724

Wendelin ⌘ 11.11.1727

2225 oo vor 1707

Monz Jakob ✕ 22.05.1663 in St. Wendel
S.v.M. Lorenz u. A.M. Angel "

Thomes Katharina ✕ 02.02.1668 " "
T.v.Th. Joh. u. Kath. Heintzenbauer "

Ki.:

Susanna ✕ 18.06.1707
 A. Barbara ✕ 14.04.1709
 Wendelin ✕ 09.08.1712 Ioo 14.4.1739 A.M. Hansen
 Katharina ✕ 05.10.1715 IIoo ... vor 1743 Eva Liesmann

2226 oo vor 1724

Monz Christoph ✕ um 1698 in St. Wendel
S.v.M. Anton? + 6.8.1731, 33 J. "

... M. Barbara ✕
T.v.

Ki.:

Anna ✕ 18.01.1724 Pa: Anna Pletener, Anseweiler?
 Anna Maria ✕ 02.11.1725 oo 22.3.1753 Joh. Müller, Forbach
 Johannes ✕ 26.08.1727
 Eva ✕ 02.07.1730 Ioo 27.7.1752 Joh. Jonas
 IIoo 3.2.1780 Joh. Schneider, Ww.

2227 oo vor 1732

Monz Quirin ✕ um 1711 + 13.5.1741, 30 J. in St. Wendel
S.v.M. ...

Dunckel Barbara ✕ 15.07.1715 "
T.v.D. Peter u. Margar. Baltes
 - IIoo 19.9.1741 Joh. Nikolaus Engel -

Ki.:

Franz ✕ 23.09.1732
 Sebastian ✕ 23.02.1734
 Margaretha ✕ 17.05.1736 oo 5.8.1758 Nikolaus Klein
 Wilhelm ✕ 03.07.1738
 Jakob ✕ 04.11.1740

2228 ✕ 24.04.1734 Katharina Monz, unehel. Tochter von Margaretha M.,
 St. Wendel

2229 Ioo 11.1.1724

Monz Johannes ⚭ in St. Wendel
S.v.M. ... + 20.08.1781, Witwer " "

Schwendler A. Barbara ⚭ 07.02.1703 " "
 + 03.11.1740, ca. 42 J. bei der Niederkun:
T.v.Sch. Joh. Jost u. Agnes Schneider, St. Wendel

Ki.:

Anna ⚭ 29.03.1725
 Katharina ⚭ 09.06.1727
 Matthias ⚭ 02.06.1729
 Apollonia ⚭ 11.06.1731 oo 24.1.1760 Joh. Schwirtz
 Heinrich ⚭ 06.03.1733
 A. Barbara ⚭ 30.05.1734
 Johannes ⚭ 05.03.1737 +
 Elisabeth ⚭ 19.06.1739 +
 Peter ⚭ 13.11.1740 +

2230 IIoo 27.4.1741

Mentzer Elisabeth ⚭ 13.05.1716 + 13.8.1775 in St. Wendel
T.v.M. J. Georg u. M. Elisabeth Clomen "

Ki.:

Johannes ⚭ 19.02.1742
 Elisabeth ⚭ 09.10.1743
 Nikolaus ⚭ 08.12.1745 +
 Nikolaus ⚭ 25.01.1749 oo 29.6.1770 Katharina Schwendler
 Peter ⚭ 10.04.1751 oo 8.10.1776 Anna Kockler
 Josef ⚭ 02.04.1754 oo 9.02.1779 Margaretha Weyrich

2231 Ioo 14.4.1739

Monz Wendelin ⚭ 09.08.1712 in St. Wendel
S.v.M. Jakob u. Katharina Thomes "

Hansen Anna Maria ⚭ 17.09.1716 + vor 1742 " "
T.v.H. Bernhard u. Anna Meis "

Ki.:

Elisabeth ⚭ 28.08.1740 Pa: Elisab. Understein, Landstuhl

2232 IIoo vor 1743

Liesmann Eva ⚭ in St. Wendel
T.v.L. ...

Ki.:

Johannes ⚭ 11.12.1742
 Anna ⚭ 05.02.1748
 Anna Maria ⚭ 31.08.1754 oo 7.1.1777 Joh. Klomen
Pa: Anna Maria Liesmann aus Freisen

- 2233 oo 8.1.1726
Monz Johannes ✕ vor 1706 in St. Wendel
S.v.M. Johannes, Schullehrer zu "
- Haßdenteufel A. Katharina ✕ in
T.v.H. ... + 20.1.1759 " "
- Ki.:
 Johannes ✕ 02.04.1731
 M.Katharina ✕ 10.12.1734
- 2234 oo 28.4.1733
Monz Matthias ✕ in St. Wendel
S.v.M. ...
- Hautz Anna Maria ✕ 06.08.1697 " "
T.v.H. Michael u. Anna Noss "
- 2235 oo 28.4.1751
Monz Johannes ✕ in St. Wendel
S.v.M. ...
- Lauer A. Sophia ✕ + 27.5.1780 " "
T.v.L. ...
- 2235a oo vor 1755
Monz Georg o. Gregor ✕
S.v.M. ... z.Zt.wohnhaft in Urweiler
 Barbara ✕
T.v. ...
- Ki.:
Johannes ✕ 22.11.1754
- 2236 oo 2.6.1757
Montz Matthias ✕ in St. Wendel
S.v.M. ...
- Naumann A. Elisabeth ✕ in Wiesbach
T.v.N. ...
- 2237 oo 7.6.1759
Monz Jakob ✕ + Ostern 1767 in St. Wendel
S.v.M. ... in Breiten
Ursel Katharina, Witwe in "
T.v.U. ...
- Ki.:
Jakob ✕ 01.04.1765
Michael ✕ 22.03.1767

- 2238 + 23.8.1781 Katharina Monz, Witwe in St. Wendel ----
- 2239 + 24.3.1799 Katharina Reinhard, eine Greisin, Witwe des
Schneiders Jakob Monz, früher verheiratete Michel,
Breiten
- 2240 oo vor 1769
Monz Johannes, Fenstermacher u. Bauer in St. Wendel ☒
S.v.M. ...
Ziegler Barbara ☒ um 1744 in
T.v.Z. ... + 10.2.1803, ca. 60 J. alt "
- Ki.:
Johannes ☒ 25.01.1769
Peter ☒ 24.07.1772
Nikolaus ☒ 26.01.1776
Elisabeth ☒ 06.12.1779
- 2241 oo 29.6.1770
Monz Nikolaus ☒ 25.01.1749, Pförtner u. Bürger in St. Wendel
S.v.M. Joh. u. Elisabeth Mentzer "
- Schwendler Katharina ☒ 06.10.1738 + 11.3.1804, 69 J. "
T.v.Sch. Heinrich u. Magdalena Collisi "
- Ki.:
Heinrich ☒ 03.03.1775
Johannes ☒ 27.07.1777
Nikolaus ☒ 20.05.1779
- 2242 oo 8.10.1776
Monz Peter ☒ 10.04.1751 Zimmermann in St. Wendel
S.v.M. Joh.+ u. Elisabeth Mentzer+ "
- Kockler Anna ☒ 26.07.1747 + 27.10.1807 "
T.v.K. Peter u. A. Barbara Heil+ "
- Ki.:
M. Elisabeth ☒ 05.09.1777
Anna ☒ 25.04.1779
- 2243 oo 9.2.1779
Monz Josef ☒ 02.04.1754 in St. Wendel
S.v.M. Joh.+ u. Elisabeth Mentzer+
wohnhaft in Urweiler
Weyer/Weyrich Margaretha ☒
T.v.W. Georg+ u. Magdalena Jochem+
in Schiffweiler
" "
- Ki.:
Margaretha ☒ 20.01.1780
Katharina ☒ 20.01.1780

2244 oo 16.2.1697

Moreau Nikolaus ✕ in Frankreich, ein Soldat in der Komp.
S.v.M. ... unter Hauptmann Herrn D'allier im Regiment de
 Champagne z.Zt. in St. Wendel

Bischoff M. Margaretha ✕ in ...
T.v.M. ...

2245 oo vor 1730

Morgenthal(er) Joh. Georg ✕ in
S.v.M. wohnhaft ab 1732 in Breiten
 ab 1737 in Urweiler
 M. Katharina ✕ ab 1741 in St. Wendel

Ki.:

Andreas ✕ 20.07.1730
 Katharina ✕ 05.12.1732 +
 Anna ✕ 31.01.1735
 Christoph ✕ 03.02.1737
 Maria ✕ 13.05.1739
 Peter ✕ 23.09.1741
 Katharina ✕ 04.04.1744

2246 oo vor 1768

Moreille Oswald ✕ z.Zt. in St. Wendel
S.v.M. ...
 Elisabeth ✕

Ki.:

Anna Maria ✕ 14.10.1767

2247 oo vor 1777

Moritz Heinrich Josef ✕ in Trier
S.v.M. z.Zt. in St. Wendel

Mais/Mees Anna Jacoba ✕
T.v.M. ...

Ki.:

Maria Anna ✕ 03.12.1776 Pa: Anton Moritz, Großvater
 Christina ✕ 25.07.1780

2248 + 25.1.1743 Maria Barbara Moro, Heisterberg

2249 oo 22.7.1650

Moosbach Joh. Wilhelm ☒ in Biewer bei Trier
 S.v.M. ... um 1640 aus Biewer in St. Wendel zugezogen

Monz Anna Maria ☒ in St. Wendel
 T.v.M. Martin, Schöffe u. Synodale " "

Ki.:

Wilhelm ☒ um 1655 oo 26.4.1678 Maria Back

Maria ☒ um 1655 oo 2.10.1676 J.Heinrich Weber

J. Hubert ☒ 14.08.1661

2250 Anm.: 1670 wird ein Anwesen des um 1640 aus Biewer bei Trier zugezogenen Hochgerichtsschöffen Wilhelm Mosbach genannt, der es von seinem Schwiegervater Martin Monz übernommen hatte. (Max Müller)

2251 ☒ 16.05.1656 Maria, To. von Peter ... des Villicus von Wilhelm Mosbach u. Katharina
Zeuge: Ochsenhirte Michael Schaefer

2252 Anm.: Am 13.1.1676 wurde dem ledigen Matthias Mosbach bestätigt, daß er etwa am 27.08.1652 als Sohn von Jacob Mosbach getauft worden war, was im Taufbuch nicht eingetragen wurde.

2253 oo 26.4.1678

Mosbach Joh. Wilhelm ☒ um 1655 in St. Wendel
 S.v.M. Wilhelm, Stadtschöffe u. Kirchen-Synodale "

Back Maria ☒ 08.06.1659 in "
 T.v.B. Wendelin+, Kellerei-Schöffe in "

Ki.:

Joh. Wilhelm ☒ 24.01.1683

2254 oo vor 1724

Moseler Joh. Georg ☒ in St. Wendel
 S.v.M. ...
 ... Katharina ☒

Ki.:

Susanna ☒ Ende Mai/Anfang Juni 1724

2255 oo 9.1.1725

Moser Joh. Karl ☒ in Abentheuer bei Birkenfeld
S.v.M.

Heckmann M. Katharina ☒ + 1.3.1760 in St. Wendel
T.v.H.

Ki.:

M. Elisabeth ☒ um 1725 oo 21.7.1744 Joh. Georg Klomen
Nikolaus ☒ 27.01.1726
Anna Maria ☒ 01.11.1727
Peter ☒ 29.06.1730
M.Katharina ☒ 24.12.1732 oo 1.2.1751 Joh. Kiefer
Jakob ☒ 01.02.1735

2256 + 16.3.1736 Joh. Georg Moser aus Abentheuer - in St. Wendel

2257 oo vor 1726

Moser Matthias ☒ + 27.11.1761 in St. Wendel
S.v.M.

.... Katharina ☒

Ki.:

Johannes ☒ 24.08.1726
Wilhelm ☒ 22.04.1728
Katharina ☒ 07.06.1730

2258 oo 23.9.1711

Mouckel Adrian, ein Soldat aus Lyon/Frankreich, ☒
S.v.M. J. u. Johanna "

Greisch? M. Elisabeth ☒ in St. Wendel
T.v.G. Joh. u. Maria

2259 oo 21.5.1756

Müllenbach Peter ☒ in Baumholder
S.v.M. + 19.11.1765 in Gehweiler

Bersch Margaretha ☒ in ...
T.v.B.

Ki.:

Anna Maria ☒ 12.04.1764 oo 16.1.1781 Jakob Broscht

- 2260 oo vor 1620
Müller Jakob ✕ in Mauschbach
 S.v.M. ...
 N.N.
Ki.:
 Barbara ✕ oo 8.7.1636 Nikolaus Born, St. Wendel
- 2261 oo 1.11.1639
Müller Matthias ✕ von der Filtz/Namborn
 S.v.M. ...
 Apollonia ✕
 T.v. ...
 - Witwe von Baules Joh., Linxweiler -
Ki.:
 Angela ✕ 01.11.1644 Pa: Sebastian Heller, Alsfassen,
 Linxweiler u. Angela, Frau von
 Christian ... aus dem Bliesertal
- 2262 oo vor 1643
Müller Jakob ✕ aus St. Avold/Saarbrücken
 S.v.M. ...
 Barbara ✕ z.Zt. in St. Wendel
 T.v. ...
Ki.:
 Joh. Kaspar ✕ 20.02.1643 Pa: Kaspar Schütz, Naßweiler, und Anna
 Saarburch, die Magd der Johanna
 Culmannin
- 2263 entfällt
- 2264 oo 16.2.1669
 Der edle Herr Wendelin Joh. Müller, Seigneur zu Weiskirchen
 S.v.M. ... + vor 1700 in Breiten/St. Wendel
Schwan A. Maria ✕ um 1639 in Urweiler
 T.v.Sch. Sebastian + 18.1.1707, 68 J. in St. Wendel
 - IIoo 26.1.1700 Johannes Müller, Ww. in Oberkirch
Ki.:
 Wendelin ✕ 11.11.1668 Ioo 13.7.1700 Elisabeth Weber
 IIoo 11.5.1708 Anna Maria Staub
 Anna ✕ .. 03.1670
 Jakob ✕ 03.03.1676 Ioo 16.9.1704 Anna Thomes
 IIoo 14.2.1709 Eva Schmidt
 Philipp Wilhelm ✕ 29.12.1676
 M. Magdalena ✕ 14.09.1683 Pa: Der Abt zu Tholey Herr Moritz Gra-
 linger u. M. Magdalena Schenck von
 Schweinsberg

2265 IIoo 26.1.1700

Müller Johannes ⚭ Witwer in Oberkirchen
 S.v.M. ... + 9.11.1724 in St. Wendel

Schwan A. Maria ⚭ um 1639 in Urweiler
 T.v.Sch. Sebastian + 18.1.1707, 68 J. " "
 - Witwe von Wendel Müller, St. Wendel -

Trauzeugen: Wendel Haab, Reitscheid

2266 + 26.3.1720 Anna Müller, 70 Jahre alt, -----

2267 + 11.3.1719 N.N., Sohn des Lachen-Müllers, 26 J. alt

2268 + 7.9.1726 Anna M. Müller, etwa 28 J., Breiten

2269 oo vor 1678

Müller Peter ⚭ in Urweiler
 S.v.M. ...

Schneider Maria ⚭
 T.v.Sch. ...

Ki.:

M. Katharina ⚭ 22.11.1677

2270 + 30.4.1708 Wendel Müller, ca. 22 J. alt -----

2271 oo 7.2.1696

Müller Bartholomäus ⚭ 08.03.1665 in Niederweiler Mühle/St. Wendel
 S.v.M. Jakob + 20.06.1716, 50 " 1715: Untere Mühle

Wesemann M. Elisabeth ⚭ um 1680 in St. Wendel
 T.v.W. Georg + 31.1.1741, ca. 60 J. " "
 - Witwe des J. Peter Kindt -

Ki.:

Margaretha ⚭ 29.03.1699 oo 12.2.1715 Nikol. Haßdenteufel
 Annæ ⚭ 20.05.1700
 Elisabeth ⚭ 23.09.1701 oo 23.11.1734 J. Jakob Gebel
 Nik. Ignaz ⚭ 07.11.1702
 Anna Maria ⚭ 04.01.1705
 Wendelin ⚭ 15.02.1707 oo 11.1.1746 Magdalena Schmidt
 Johannes ⚭ 14.11.1711 +
 A. Barbara ⚭ 29.04.1714
 Johannes ⚭ 14.10.1715

2272 oo vor 1698

Müller Thomas ✕ Kuhhirt zu St. Wendel
S.v.M. ...

..... Katharina ✕
T.v. ...

Ki.:

J. Wilhelm ✕ 13.10.1697

2273 oo 4.2.1698

Müller Hans Philipp ✕ um 1663 in Ixheim?
S.v.M. + 4.1.1699, ca. 36 J. in Alsfassen

Urhausen Susanna, eine Witwe in "
T.v.U. ✕

Trauzeuge: Der Brautvater

- IIoo 7.8.1700 Joh. Burggräff, Mauschbach -

2274 oo 13.7.1700

Müller Wendelin ✕ 11.11.1668 in Pflitzen (Felsen)-Mühle bei
S.v.M. Joh. u. Anna Maria Schwan + 21.2.1708, ca. 40 J. "

Weber Elisabeth ✕ um 1680 in St. Wendel
T.v.W. Wendelin+ u. Barbara Alsfasser, die jetzt mit Michael
 Joseph verheiratet ist

Trauzeugen: Bartholomäus Müller u. Joh. Demuth

- IIoo 28.1.1710 Wendelin Schledorn -

Ki.:

J. Jakob ✕ 03.07.1701

2275 oo 11.5.1708

Müller Wendel ✕
S.v.M. ...

Staub Anna Maria ✕ 14.11.1688 in Breiten
T.v.St. Joh. u. Kath. Heintzenbauer "

Trauzeuge: Joh. HessKi.:

Johannes ✕ 29.01.1710 Eltern: Joh. Müller u. Kath. Staup, Brei

Nikolaus ✕ 14.08.1716 " Wendel " " " " ten

2276 + 27.8.1737 Joh. Müller, 23 J., ledig, Breiten

2277 + 30.6.1740 Sebastian Müller, Breiten

2278 Ioo 16.9.1704

Müller Jakob ☿ 03.03.1676 + 1.2.1744 in der Felsen-Mühle bei
S.v.M. Joh. St. Wendel

Thomes Anna ☿ 24.01.1660 + vor 1709 " "
T.v.Th. Christoph u. Angela Recktenwald " "
- Witwe des Jakob Alsfasser -

Ki.:

A. Barbara ☿ 16.04.1706

2279 IIoo 14.2.1709

Schmidt Eva ☿ um 1688 in Mitfelt/Mühlfeld im Schwarzenburger
+ 28.1.1755, ca. 67 J. alt in Breiten Amt
T.v.Sch. Matthias, Hochgerichts-Meyer, und Agnes
Trauzeuge: Wendel Hautz

Ki.:

Johannes ☿ 06.04.1714 + 27.8.1737, 23 J., ledig
Margaretha ☿ 03.03.1718
Jakob ☿ 26.08.1721
A.Barbara ☿ 08.06.1724 oo 16.2.1745 Kaspar Oberringer
Michael ☿ 15.10.1728
Peter ☿ 26.12.1730

2280 + 23.2.1731 Joh. Nikolaus Müller, ledig, 32 J. Niederweiler Mühl.

2281 + .. 5.1731 N.N., der Müller in der Mühle zu Breiten ---

2282 oo vor 1705

Müller Wendel ☿ Hirten zu Saal
S.v.M.

N.N.

Ki.:

Johannes ☿ 27.03.1705

2283 oo vor 1706

Müller Peter ☿ in der Felsen-Mühle bei St. Wendel
S.v.M.

Schnur A. Maria ☿ in Dörrenbach
T.v.Sch.

Ki.:

A. Barbara ☿ 16.09.1706 Pa: Joh. Schnur, Dörrenbach

2284 oo vor 1719

Müller Nikolaus ☒
 S.v.M. ...

z.Zt. in St. Wendel

Laux Christina ☒
 T.v.L. ...

Ki.:

Joh. Peter ☒ 09.09.1719

2285 IIoo 13.1.1719 in Quierschied

Müller Lorenz, Witwe ☒ in ...
 S.v.M. ...

Forster Johanna ☒ in Baltersweiler
 T.v.F. Bernhard u. Katharina "

2286 oo 14.11.1719

Müller Wendelin ☒ um 1678 + 8.5.1757, ca. 79 J. in Breiten
 S.v.M.

Opfermann A. Katharina ☒ 26.02.1795 in Alsfassen
 T.v.O. Nikolaus u. Gertrud Urhausen "

Ki.:Anna ☒ 24.07.1720 Pa: Anna Usin, Ommersheim

Wendelin ☒ 17.09.1723

Peter ☒ 17.09.1723 Ioo 15.1.1751 Magdalena Sebastian,
 Remmesweiler

IIoo vor 1772 Anna M. Seiler, Breiten

2287 oo vor 1720

Müller Franz ☒ Hirten in Alsfassen
 S.v.M. ...

... M. Margaretha ☒

Ki.:

Bernhard ☒ 26.06.1720

Anna ☒ 25.08.1722

Peter ☒ 06.08.1724

Wilhelm ☒ 01.04.1726

2288 oo vor 1710

Müller Gerhard ☒ in Oberlinxweiler
 S.v.M. ...

... Anna ☒

Ki.:

Sebastian ☒ 21.04.1720

Angela ☒ ...

2289 + 26.9.1758 A. Maria Müller, eine Witwe, 60 J., St. Wendel

2290 oo 21.9.1723 - Spons.

Müller Joh. Kaspar ✕ in Hirsten im Erzbistum Köln,
S.v.M. jetzt in St. Wendel

Thiel Anna Maria ✕ um 1698 " "
T.v.Th. + 15.6.1754, ca. 56 J. "

2291 oo 3.5.1711 in Ottweiler

Müller Andreas, der Bartscherer, ✕ in Aachen
S.v.M. z. Zt. " St. Wendel

Koch M. Agatha ✕ "ex hiesinger", z. Zt. " Ottweiler
T.v.K. + 22.12.1734 in St. Wendel

- die Nichte des Pfarrers Ernst Hoffmann, Ottweiler -

Ki.:

Ernst ✕ 11.02.1712

Susanna ✕ 22.02.1714

M. Francisca ✕ 05.04.1716

M. Magdalena ✕ 19.03.1718

M. Angela ✕ 02.03.1720

Ernst Valentin 24.02.1722

Barbara ✕ 27.10.1724

M. Katharina ✕ 27.03.1727

A. Margaretha ✕ 26.03.1729

Johannes ✕ 09.02.1731

2292 oo 7.1.1727

Müller Wendelin ✕ in Alsfassen
S.v.M.

Finckler o. Funckler Barbara ✕ ... in "Mattenmul"
T.v.F.

Ki.:

A. Barbara ✕ 10.10.1727 oo 10.2.1760 Jakob Schreiner

Nikolaus ✕ 20.12.1730

2293 + 8.12.1764 A. Margaretha Müller, Gehweiler —

2294 oo Aug. 1730

Müller Jakob ✕ in St. Wendel
S.v.M.

Trapp Elisabeth ✕ ... in Oberlinxweiler
T.v.T.

Ki.:

Jakob ✕ 08.01.1733

- 2295 oo 8.11.1740
Müller J. Adam ✕ in ...
 S.v.M. ...
Schmidt M. Katharina ✕ in Nommeren?, Pfarrei Heusweiler
 T.v.Sch. - Witwe von Wendelin Ursel, Roschberg -
Ki.:
 A. Katharina ✕ 04.10.1743
 Jakob ✕ 22.02.1745
- 2296 J. Adam Müller heiratete vermutlich in 2. Ehe am 25.7.1757
 die Susanna Lieb aus Roschberg.
- 2296a + 16.3.1757 (und + 24.3.1759) Katharina Müller, ca. 40 J. alt,
 aus Roschberg
- 2297 + 5.4.1783 J. Jakob Müller, ledig, Hirte in Roschberg
- 2298 oo vor 1746
Müller Kaspar ✕ in der Neumühle
 S.v.M. ...
 ... Magdalena ✕ 1747: in Breiten
 T.v. ...
Ki.:
 Jakob ✕ 05.03.1746
 J. Heinrich ✕ 29.01.1747
 Johannes ✕ 05.04.1749
- 2299 oo vor 1747
Müller Jakob ✕
 S.v.M. ... wohnhaft in Eisweiler
 A. Katharina ✕
 T.v. ...
Ki.:
 Johannes ✕ 19.01.1747
- 2300 oo 25.2.1753 und 22.3.1753 (dopp. Eintrag)
Müller Johannes ✕ in Forbach
 S.v.M. ... + 6.10.1759 in St. Wendel
Monz Anna Maria ✕ 02.11.1725 " "
 T.v.M. Christoph u. M. Barbara " "

2301 oo 28.7.1755

Müller Theobert ☿

in St. Wendel

S.v.M. ...

Wickel Katharina ☿

in Tholey

T.v.W. ...

2302 oo 23.2.1740

Müller Johannes ☿

in ...

S.v.M. ...

Riefer Agatha ☿in Alsfassen/Breiten

T.v.R. ...

Ki.:

Sebastian ☿ 04.12.1740

Wendelin ☿ 13.01.1742

Johannes ☿ 20.06.1743 +

Jakob ☿ 16.03.1745 +

Margaretha ☿ 08.05.1746 +

Johannes ☿ 02.08.1747

Anna Maria ☿ 29.04.1749

Peter ☿ 26.01.1751

Jakob ☿ 11.03.1754

Margaretha ☿ 21.12.1755 oo 7.2.1782 J. Georg Bernard

M.Katharina ☿ 24.07.1759 in Breiten

2303 oo 11.1.1746 in Mühlbach

Müller Wendelin ☿ 15.02.1707 in Niederweiler Mühle bei St.Wendel

S.v.M. Bartholomäus

Schmidt Magdalena ☿in Breiten

T.v.Sch.

ab 1756 Felsenmühle

Ki.:

Elisabeth ☿ 14.09.1747

J. Peter ☿ 23.03.1749 Pa: J.Peter Schmidt u. M. Elisabeth Gaags...

Wendelin ☿ 25.10.1751 beide von Bruchmühlbach

Johannes ☿ 14.01.1754 +

Anna ☿ 30.09.1756

M. Barbara ☿ 11.05.1758

Heinrich ☿ 23.07.1760

Johannes ☿ 09.05.1762

2304 + 5.4.1810 Elisabeth Kirsch, Frau des Bauern Wendelin Müller,
Breiten - s. Nr. 2326

2305 oo vor 1747

Müller Jakob ⚭ 26.8.1721 + 9.8.1791? in Breiten
S.v.M. "

.... Susanna ⚭ + 7.12.1786, Witwe "
T.v.

Ki.:

M. Barbara ⚭ 16.07.1747
 Joh. Peter ⚭ 12.06.1751
 A.Katharina ⚭ 23.03.1754
 Nikolaus ⚭ 12.01.1757 + 14.11.1776, ledig

2306 oo 24.2.1751

Müller Georg ⚭ um 1720 in Rosbrück, Jäger bei Herrn Dham in
S.v.M. + 20.11.1782, nahe 60 J. in St. Wendel

Weber Anna Maria ⚭ in St. Wendel
T.v.W.

Ki.:

M. Anna Scholastika ⚭ 08.11.1751
 Johannes ⚭ 17.09.1754
 Katharina ⚭ 26.10.1755
 Theodor ⚭ 16.08.1757 oo 9.10.1787 Margar. Gerber
 Anton ⚭ 31.10.1759
 Karl Andreas ⚭ 20.12.1761
 Ottilia ⚭ 20.08.1764
 Damian Josef ⚭ 09.07.1766

2307 + 27.4.1771 Anna Müllerin "nuntii" (= Botin, Verkünderin)
 in St. Wendel

2308 Ioo 15.1.1751

Müller Peter, Müller u. Zimmermeister in Breiten
S.v.M. Wendelin ⚭ 17.9.1723 + 2.11.1783 "

Sebastian Magdalena ⚭ in Remmesweiler
T.v.S. + in Breiten

Ki.:

Katharina ⚭ 26.02.1753 oo 28.7.1789 Michael Kremer
 Wendelin ⚭ 18.08.1754 oo 7.2.1785 Elisab. Kirsch
 Jakob ⚭ 06.03.1757
 Helena ⚭ 28.04.1761
 Katharina ⚭ 04.06.1770

2309 IIoo vor 1777

Seiler Anna Maria ⚭ 17.05.1749 in Breiten
T.v.S. Peter

Ki.:

Nikolaus ⚭ 27.08.1777
 Anna Maria ⚭ 16.07.1780

2310 + 19.4.1754 Peter Müller, ein Trierer Soldat, ca. 26 J., geb.
 in der Pfarrei Neumagen, Filiale Dhron/Mosel.

- oo vor 1753
- 2311 Müller Peter, Hirten in Born, ☒ aus der Pfarrei Annweiler
S.v.M.
- Linn Annæ Maria ☒
T.v.L.
- Ki.:
Peter ☒ 03.07.1753
Christian ☒ 08.04.1755
Franz ☒ 04.09.1758 in B.
M.Elisab. ☒ 08.08.1761 in B.
- 2312 oo vor 1756
- Müller Michael ☒
S.v.M. wohnhaft in Alsfassen
- Juncker Katharina ☒
T.v.J.
- Ki.:
Katharina ☒ 17.11.1755
Barbara ☒ 07.02.1757
- 2313 oo 29.4.1757 (25.7.1757)
- Müller Joh. Adam ☒ in Urweiler
S.v.M.
- Lieb (oder Hau) Susanna ☒ in Roschberg
T.v.
- Ki.:
Annæ Maria ☒ 06.02.1759
Nikolaus ☒ 10.02.1762
- 2314 oo 10.9.1758
- Müller Nikolaus, Bauer, ☒ 1724 in Breiten
S.v.M. + 17.4.1809, ca. 85 J." Alsfassen
- Riefer Magdalena ☒ 02.12.1726 + 5.10.1802 " "
T.v.R. Peter u. Barbara Hauptert " "
- Ki.:
Peter ☒ 29.06.1760 oo 30.1.1787 Maria Bayard
Anna Maria ☒ 17.01.1762
M.Magdalena ☒ 31.01.1764 + 6.2.1797
Susanna ☒ 01.04.1766 Ioo 30.1.1787 Jakob Engel
IIoo 9.2.1790 Jakob Altmayer, Alsfassen
Margaretha ☒ 13.04.1768
- 2315 + 1.1.1792 in Breiten Katharina Müller, To. von Zacharias Müller
aus "Schweyen"

- 2316 oo 1.11.1761
Müller Theobert ⌘ in Tholey
 S.v.M. ...
Kels Gertrud ⌘ in Homburg/Saar
 T.v.K. ...
- 2317 oo vor 1769
Müller Johannes ⌘ + 19.7.1789 in Furschweiler
 S.v.M. ...
Niedermann Katharina ⌘ 08.10.1741 " "
 T.v.N. Franz u. Klara Ohlmann "
 Ki.:
Elisabeth ⌘ 06.11.1768
Johannes ⌘ 07.01.1772
Nikolaus ⌘ 26.07.1776
Peter ⌘ 31.05.1780
- 2318 oo vor 1769
Müller J. Georg, Tuchscherer, ⌘
 S.v.M. wohnhaft in St. Wendel
Rauber Angela ⌘
 T.v.R. ...
 Ki.:
Johanna ⌘ 28.01.1769
Johannes ⌘ 21.10.1771
Anna Maria ⌘ 10.11.1772
Nikolaus ⌘ 27.10.1774
Anna Maria ⌘ 21.10.1775
- 2319 oo vor 1769
Müller Sebastian ⌘ in Alsfassen
 S.v.M. ...
 Katharina ⌘
 T.v. ...
 Ki.:
Peter ⌘ 22.05.1769
- 2320 oo 25.4.1770
Müller Jakob, Schmied, ⌘
 S.v.M. ... + vor 6.12.1800 in Breiten
Wagner Anna Maria ⌘
 T.v.W. ... + 6.12.1800, Witwe in "
 Ki.:
Katharina ⌘ 07.05.1772
Jakob ⌘ 04.01.1776
Anna Maria ⌘ 14.05.1777
Johannes ⌘ 19.11.1779

2321 oo 14.2.1773

Müller Johannes, früher Müller, jetzt Tagelöhner in Breiten
 S.v.M. ... ☒ um 1717 + 11.2.1794, 77 J. " "

Gerdon Klara ☒ 5.1.1729 + 6.4.1797, 76 J. Wwe. Ebener "
 T.v.G. Peter u. Elisabeth Baltes

2322 oo 14.1.1772

Müller J. Georg, Amtsbote in St. Wendel, ☒ in St.Wendel
 S.v.M. ...

Haab Margaretha ☒ 04.08.1726 + 13.3.1806, 80 J., Wwe. "
 T.v.H. Peter u. Margaretha Born, Urweiler

2323 + 13.3.1806 Margaretha Born, 80 J. alt, Witwe des
 Amtsboten im Amt St. Wendel J. Georg Müller,
 früher Haab

2324 oo vor 1779

Müller J. Jakob ☒ + 7.10.1780 in Breiten
 S.v.M. ...

Weißbach Elisabeth ☒ " "
 T.v.W. ... aus Hüttigweiler

Ki.:

J. Jakob ☒ 25.06.1780 Pa: Katharina Brill geb. Weißbach
 aus Hüttigweiler

2325 + 26.10.1801 Margaretha Backes, ca. 39 J., verheiratet mit
 dem Bauern Peter Müller, Alsfassen.

2326 oo 7.2.1785

Müller Wendelin, Bauer, ☒ 18.08.1754 in Breiten
 S.v.M. Peter u. Magdalena Sebastian "

Kirsch Elisabeth ☒ in Sotzweiler, Pfarrei Tholey
 T.v.K. Nikolaus+ u. Johanna Thiel, + 5.4.1810 in Breiten

2327 oo 30.1.1787

Müller Peter, Leinenweber, ☒ 29.06.1760 in Breiten
 S.v.M. Nikolaus u. Magdalena Riefer "

Bayard A. Maria ☒ 4.10.1757 + 29.12.1797 in Alsfassen
 T.v.B. Joh.+ u. Angela Ebener "

2328 oo 9.10.1787

Müller Theodor, Arbeiter, ☒ 16.08.1757 + 26.3.1807 in St.Wendel
 S.v.M. J. Georg u. Anna Weber+ "

Gerber Margaretha ☒ 1.5.1769 " "
 T.v.G. Joh. u. Katharina Thiel "

Bürgermeister Max Müller

* 15.10.1862 in St. Wendel

als Sohn des Uhrmachermeisters Karl Müller
und seiner Ehefrau Maria Helena Kockler

oo

Er heiratete am 17.11.1891 die Bürgerstochter
Emma Kockler aus St. Wendel.

Vom 17.11.1891 bis 1895 war er Bürgermeister in
Echternacherbrück bei
Echternach

Von 1895 bis 1899 Bürgermeister in Hilbringen,
Kreis Merzig

Vom 26.7.1899 bis Ende März 1928 Bürgermeister in
Wadern

Am 1. April 1928 trat er in den Ruhestand.

Am 25. Juni 1932 wurde ihm das Ehrenbürgerrecht
der Stadt St. Wendel verliehen.

Sein heimatgeschichtliches Hauptwerk:

Die Geschichte der Stadt St. Wendel
von ihren Anfängen bis zum Weltkriege.

Das 1926 vollendete Geschichtswerk
wurde 1927 in Saarbrücken gedruckt.

Max Müller verstarb am 21.8.1937 in Wadern und
wurde auf seinen Wunsch auf dem Friedhof seiner
Vaterstadt in St. Wendel beigesetzt.

Anm.: Das Ehrenbürgerrecht der Stadt St. Wendel wurde vor Max Müller nur zweimal vergeben.

Den ersten Ehrenbürgerbrief erteilte sie am 18. Juni 1869
an den damaligen kommandierenden General des 8. Armeekorps
Herwarth von Bittenfeld, den sie "wegen seiner hervorragenden Verdienste um König und Vaterland und damit auch um unsere Stadt" zum Ehrenbürger ernannte.

Den zweiten Ehrenbürgerbrief überreichte am 11. August 1910
auf der Burg Lichtenberg Bürgermeister Friedrich von St. Wendel
dem Landwirtschaftsminister Freiherrn von Schorlemer-Lieser,
dem früheren Oberpräsidenten der Rheinprovinz, der sich um die
Entwicklung der Stadt St. Wendel große Verdienste erworben
hatte.

2329 oo 1.9.1630

Münster Sebastian ⚭ in Dhronecken
S.v.M. Alexius/Alexander "

Lorich/Lorig Katharina ⚭ in St. Wendel
T.v.L. Nikolaus "

Ki.:

Johannes ⚭ oo 27.1.1647 Elisabeth Demuth

Nikolaus ⚭ um 1630 oo vor 1664 Katharina Weber, Roschberg

Sebastian ⚭ um 1635 oo 17.1.1666 Magdalena Quinten

2330 oo 27.1.1647 - Spons. 12.12.1646

Münster Johannes, Schieferdecker, ⚭ ... in Dhronecken
S.v.M. Alexander "

Demuth Elisabeth ⚭ um 1620 in St. Wendel
T.v.D. Joh. u. Katharina "

- Witwe von Joh. Ebersweyler aus St. Avold -

Ki.:

M. Katharina ⚭ um 1647-50 oo vor 1670 Joh. Georg Beilstein

2331 Anm.: Im Januar 1647 kam der Schieferdecker Johannes Münster
 aus Dhronecken nach St. Wendel.
 (Max Müller, Geschichte der Stadt St. Wendel, 1927)

2332 oo vor 1664

Münster Nikolaus, Kirchen- u. Kellerei-Schöffe in St. Wendel
S.v.M. Sebastian + 19.12.1730, 100 J. " "

Weber Katharina ⚭ um 1635 " Roschberg
T.v.W. + 3.2.1716, über 80 J. alt " St. Wendel
 55 J. in einer Ehe gelebt

Ki.:

Bartholomäus ⚭ 14.11.1663 Pa: Pfr. Bartholomäus Weiler und
 Anna Maria, To.v. Hans Josten,
 Ottweiler

A. Margaretha ⚭ 16.04.1665

Anna ⚭ 09.05.1669

J. Heinrich ⚭ 29.11.1675 oo 1.2.1706 Anna Wilhelm

Elisabeth ⚭ ... oo vor 1704 Johannes Fritz

2333 + 10.1.1738 M. Katharina Münster, ledig, 67 J. in St. Wendel

2334 oo 17.1.1666

Münster Sebastian ✕ um 1635 + 6.4.1719, 84 J. in St. Wendel
S.v.M. Sebastian u. Katharina Lorich

Quinten Magdalena ✕ um 1619 + 21.7.1699, ca. 80 J. "
T.v.Qu.

Ki.:

M. Katharina ✕ .. 03.1677

Agnes ✕ um 1680 oo 1.3.1707 Andreas Vogt

Peter ✕ oo 18.1.1701 M. Dorothea Bettinger
aus Fürth i. Ostertal

J. Nikolaus ✕ um 1680 oo 1.3.1707 A.M. Albrecht

2335 oo 18.1.1701

Münster Peter ✕ vor 1680 in St. Wendel
S.v.M. Bastian u. Magdalena Quinten+ "

Bettinger M. Dorothea ✕ in Fürth/Ostertal
T.v.B. Nikolaus u. Elisabeth "

Ki.:Nikolaus ✕ 19.11.1702 + 16.5.1740, ein Dachdecker, ledig,
vom Kirchturm gefallen

2336 oo 1.2.1706

Münster Joh. Heinrich, Synodale ✕ 29.11.1675 in Roschberg
S.v.M. Nikolaus u. Katharina Weber + 12.1.1749 " "

Wilhelm Anna ✕ in Alsfassen
T.v.W. Joh.+ u. Elisabeth Riefer, + 15.11.1741 " Roschberg

Ki.:

Margaretha ✕ 13.02.1708 oo 28.2.1729 Joh. Jakob Ursel

Anna Maria ✕ 09.03.1710

Maria ✕ 04.03.1712

Michael ✕ 13.06.1713

Peter ✕ 05.11.1720 oo vor 1746 Magdalena Haßdenteufel

2337 oo 1.3.1707

Münster J. Nikolaus, Synodale ✕ um 1680 + 26.3.1740, 60 St. Wendel
S.v.M. Sebastian u. M. Magdalena Quinten "

Albrecht A. Maria ✕ um 1678 + 25.11.1748, 70 J. in "
T.v.A. J. Georg+ u. A. Katharina Kiré "

Trauzeugen: Andreas Breuninger u. Joh. HessKinder:

A. Barbara ✕ 04.12.1707

2343 oo vor 1748

Münster Jakob ☒ 05.08.1722 + 14.5.1785 Bürger in St. Wendel
 S.v.M. J. Nikolaus u. A. Maria Albrecht "

Schneider Anna Eva ☒ in "
 T.v.Sch. + 4.5.1785 in "

Ki.:

Anna Maria ☒ 29.11.1747

A. Johanna ☒ oo 9.1.1781 J. Heinrich Schwendler

Johannes ☒ 24.02.1749

Jakob ☒ 06.11.1752 + 4.3.1788

Nikolaus ☒ 30.06.1758

A. Barbara ☒ 19.02.1761 oo 26.1.1790 J. Georg Gerber

Katharina ☒ 16.10.1762 oo 16.9.1788 Jakob Lieb

2344 Ioo vor 1746

Münster Peter ☒ 05.11.1720 in Roschberg
 S.v.M. Hans Heinrich "

Haßdenteufel Magdalena ☒ 07.02.1722 " Hofeld
 T.v.H. Joh. u. Maria Simon + um 1756 " Roschberg

Ki.:

A. Margaretha ☒ 25.02.1746 oo 24.2.1784 Matthias Wagner

Jakob ☒ 31.08.1748

Susanna ☒ 15.12.1749 oo 28.1.1779 Nikolaus Malter

Katharina ☒ 01.01.1752

Joh. Heinrich ☒ 19.04.1754

Anna Eva ☒ 16.10.1756

2345 IIoo 21.12.1757

Angel (oder Marx) Anna Maria ☒ 12.01.1724 in Oberkirchen
 T.v.A. Wilhelm u. El. Schmidt + 30.09.1781 " Roschberg

Ki.:

Elisabeth ☒ 30.04.1758

Anna Maria ☒ 23.05.1759 oo 12.10.1784 Joh. Born

Katharina ☒ 24.02.1761 oo 04.02.1783 Joh. Dillinger

Peter ☒ 17.02.1763

Barbara ☒ 10.05.1766

2346 oo 17.1.1774

Münster Joh. jr. Ziegler, ✕ 20.10.1743 in St. Wendel
 S.v.M. Joh. u. Elisabeth. Becker "

Kiefer Anna Maria ✕ 24.07.1747 + 1.1.1808, 61 "
 T.v.K. Joh. u. Margaretha "

Ki.:

Nikolaus ✕ 06.12.1774

Anna Maria ✕ 28.08.1777

Margaretha ✕ 28.03.1779

Nikolaus ✕ 05.03.1780

2347 oo 20.1.1789

Münster Peter ✕ 17.2.1763 in Roschberg
 S.v.M. Peter+ u. A.M. Marx+ "

Bick Katharina ✕ 16.11.1769 in Hofeld
 T.v.B. Andreas+ u. A. M. Mayer "

2348 + 4.8.1809 Anna Maria Rolland, 47 J. alt, Frau des Holshauers
 im sogenannten Klingenwald-Distrikt zu Leitersweiler:
 Peter Müntz.

2349 oo vor 1720

Munckes Joh. Georg ✕
 S.v.M.

in Oberlinxweiler

..... M. Katharina ✕
 T.v.

Ki.:

Nikolaus ✕ 27.11.1719

2350 oo vor 1646

Nagelschmidt Christoph ☒ in Zweibrücken
 S.v.N.

..... Anna ☒ in St. Wendel
 T.v. der "Leyen Maria"

Ki.:

Wendelin ☒ 12.11.1645 Pa: Wendelin Voltz u. Katharina, Frau
 von Nikolaus Tholey

2351 oo vor 1714

Naller? Sebastian ☒ z.Zt. in St. Wendel
 S.v.N.

..... Angela ☒
 T.v.

Ki.:

Christoph ☒ 01.09.1714

2352 Anm.: Um 1580 ist Jakob von Nassau Keller auf Schloß
 Wintzingen. (Max Müller)

2353 oo vor 1699

Navere Sebastian, Schullehrer in Roschberg ☒ .. aus Wintering
 S.v.N.

..... Maria ☒
 T.v.

Ki.:

Jakob ☒ 26.09.1699

2354 oo 19.1.1659 - siehe auch Nr. 802 ff. FB Bliesen I -

Naumen/Naumann Johannes ☒ in Namborn
 S.v.N. Nikolaus+

Marion Angela ☒ in St. Wendel
 T.v.M. Joh.+, Bürger von
 1677: Angela Schweitzer

Ki.:

Hans Wilhelm ☒ um 1659 Ioo vor 1690 A.M. Schreiner
 IIoo 1722 Magdalena Schmid

Nikolaus ☒ 14.12.1660

Anna Maria ☒ 01.09.1677

2355 Ioo vor 1690

Naumann Hans Wilhelm ⚭ um 1659 in Namborn
 S.v.N. Johannes u. Angela + 24.9.1742 in Pinsweiler
Schreiner Anna Maria ⚭ in "
 T.v.Sch.

Ki.:

Katharina ⚭ um 1690 oo 25.8.1711 Joh. Nikolaus Schmidt
 Jakob ⚭ um 1695 oo 18.9.1721 Elisabeth Sturm
 Joh. Philipp ⚭ 12.07.1699
 A. Margaretha ⚭ 19.08.1702
 Margaretha ⚭ 30.05.1705
 Peter ⚭ 10.02.1708
 Joh. Adam ⚭ 29.09.1709 oo vor 1739 Anna Maria Schuler

2356 IIoo 1722 in Walhausen

Schmid Magdalena ⚭ in Birkenfeld, jetzt in Walhausen
 T.v.Sch.

2357 oo vor 1664

Neu Peter ⚭
 S.v.N. wohnhaft in St. Wendel

Ki.:

Sebastian ⚭ 06.10.1664 Pa: Sebastian Hiob u. die Händlerin
 Anna Margaretha
 M. Barbara ⚭ 08.11.1665 " Peter Voltz, So. v. Wendel V. und
 Barbara Heyl, To.v. Peter Heyl

2358 Ioo 19.1.1698

Nau Joh. Thomas ⚭ in Weiersbach/Hoppstä.
 S.v.N. Hans Matthis u. Maria "
Oncle Elisabeth Christina ⚭ in Hofeld
 T.v.O. Matthis u. A. Christina "

Ki.:

Hans Peter ⚭ 08.04.1699
 Leonhard ⚭ 10.11.1704

2359 IIoo vor 1707

.... Helena ⚭ in Hofeld

Ki.:

Maria ⚭ 12.04.1707

- 2360 oo vor 1739
Neu Heinrich ⌘ in Hofeld
S.v.N. ...
 M. Katharina ⌘
Ki.:
 Anna ⌘ 23.05.1739
- 2361 oo 18.2.1764
Neu Johannes ⌘ ... in Urweiler
S.v.N. ...
Alles Anna Margaretha ⌘
T.v.A. ...
- 2362 oo 18.9.1721 - Verlobung -
Naumann Jakob ⌘ um 1695 + 3.10.1743 in Pinsweiler
S.v.N. Hans Wilhelm u. A.M. Schreiner 1722: Eisweiler
Sturm Elisabeth ⌘ 10.10.1701 in Hofeld
T.v.St. Jakob u. Margaretha Schwan "
- Ki.:
 Joh. Peter ⌘ 26.03.1722
 Jakob ⌘ 22.01.1724
 J. Adam ⌘ 05.11.1729
 Peter ⌘ 26.03.1739
- 2363 Anm.: Naumann Susanna aus Pinsweiler oo 23.1.1731 Peter Guiré
 auch Kiré
- 2364 + 8.4.1742 Jakob Naumann, Pinsweiler (s. auch oben)
- 2365 + 4.1.1744 Joh. Adam Naumann, 43 J., Breiten
- 2366 + 19.6.1753 Magdalena Naumann, Pinsweiler ---
- 2367 + 8.12.1758 Magdalena Naumann, Witwe in Pinsweiler -----

2368 oo vor 1736

Naumann Nikolaus ⚭ + 21.3.1782 in Breiten (ab 1748)
S.v.N.

Loch Margaretha ⚭ + 14.1.1787, Witwe "
T.v.L. in Pinsweiler 1750: Alsfassen

Ki.:

Anna Maria ⚭ 22.08.1736 Pa: Anna M. Schuler, Hundsbach, und
Nikolaus Sauer, Eppelborn

A. Margaretha ⚭ 11.03.1748

Johannes ⚭ 29.09.1749 +

Margaretha ⚭ 23.08.1750

Johannes ⚭ 05.06.1751 oo 13.2.1787 Anna M. Ursel

Elisabeth ⚭ 18.11.1752 oo 3.10.1782 Jakob Backes

Johannes ⚭ 27.07.1754 oo siehe oben! ←

A. Katharina ⚭ 04.11.1755 oo 24.7.1787 Wendelin Schwan

Joh. Jakob ⚭ 02.11.1757

Agnes ⚭ 25.11.1759 oo 17.2.1784 Joh. José

Anna Maria ⚭ 15.10.1761

Michael ⚭ 02.02.1764

Nikolaus ⚭ 20.07.1766 Pa: Angela Naumann, Namborn

2369 oo vor 1739

Naumann J. Adam ⚭ 29.09.1709 in Pinsweiler
S.v.N. Hans Wilhelm u. A.M. Schreiner "

Schuler Anna Maria ⚭ "
T.v.Sch.

Ki.:

Jakob ⚭ 19.07.1739

J. Peter ⚭ 23.02.1742 oo 15.2.1772 A.Ma. Haßdenteufel

Anna Maria ⚭ 12.12.1744

Johannes ⚭ 30.03.1748 oo 29.8.1775 A. Maria Meisberger

Michael ⚭ 03.03.1750

Anna Maria ⚭ 21.06.1752 Pa: Anna Naumann, Namborn

Katharina ⚭ 19.09.1754 oo 20.11.1776 J. Peter Walter

Magdalena ⚭ 16.04.1757

A. Margaretha ⚭ 03.08.1759

2370 oo vor 1744

Naumann Johannes ⚭ in Pinsweiler
S.v.N.

..... M. Barbara ⚭

Ki.:

Anna Maria ⚭ 17.01.1744

- 2371 oo 17.2.1744 - s. Nr. 819 FB Bliesen I
Naumann Wendelin ⚭ 03.03.1721 in Namborn
 S.v.N. Joh. u. A. Elisabeth Klemm
Balloff A. Katharina ⚭ in Hofeld
 T.v.B. Matthias u. A. Maria Rausch
 - 7 Kinder in Namborn geboren -
- 2372 Ioo 1.11.1761
Naumann Jakob ⚭ 22.01.1724 in Pinsweiler
 S.v.N. Jakob
Rausch Anna ⚭ ... in Namborn
 T.v.R. ...
Ki.:
 Margaretha ⚭ 28.09.1762 +
 Margaretha ⚭ 23.06.1764 +
- 2373 IIoo vor 1767 - s. auch Nr. 939 FB Bliesen I -
 Susanna ⚭ in Pinsweiler
 T.v. ...
Ki.:
 Elisabeth ⚭ 21.08.1767
 Margaretha ⚭ 04.01.1770
 Jakob ⚭ 31.01.1772
- 2374 IIoo 1.11.1761 - s. Nr. 821 u. 823 FB Bliesen I
Naumann Franz ⚭ 30.11.1728 in Namborn
 S.v.N. Michael u. A.M. Wirtz
 - Witwer der A. Maria Meisberger -
Wilhelm Elisabeth ⚭ 12.01.1724 in Namborn
 T.v.W. Wilhelm u. Maria
 - 5 Kinder in Namborn geboren und in Bliesen beurkundet -
- 2375 oo 15.2.1772
Naumann J. Peter ⚭ 23.02.1742 + 2.3.1786 in Pinsweiler
 S.v.N. J. Adam u. Anna Maria
Haßdenteufel Anna Maria ⚭ 14.02.1745 in Hofeld
 T.v.H. Johannes
Ki.:
 Anna Maria ⚭ 01.11.1773
 Peter ⚭ 05.12.1776
 J. Adam ⚭ 22.11.1778

Ioo 29.8.1775 - im 3. Grad blutsverwandt, Eheschließung wurde
 annuliert am 16.5.1778 und revalidiert
 2376 Neumann Johannes ⚭ 30.03.1748 in Pinsweiler
 S.v.N. J. Adam+ u. Anna Maria

Meisberger A. Maria ⚭ + 6.4.1785 in "
 T.v.M. ... - Witwe von Michael Scheidel -

Ki.:

Peter ⚭ 02.11.1775
 Michael ⚭ 12.10.1778

2377 IIoo 8.8.1786

Thiel Anna M. ⚭ 03.04.1754 in Furschweiler
 T.v.Th. Franz+ u. Anna Thoma "

2378 oo 13.2.1787

Naumann Johannes ⚭ 27.07.1754 in Breiten
 S.v.N. Nikolaus+ u. Margaretha Loch "

Ursel Anna Maria ⚭ 29.01.1771 in Roschberg
 T.v.U. Wendelin+ u. Barbara Langendörfer+ "

2379 Ioo vor 1705

Neumer Johannes ⚭ in
 S.v.N. + 27.4.1742 in Urweiler

Jeune/Jung A. Margaretha ⚭ um 1673 "
 T.v.J. + 15.4.1733, 60 J. "

Ki.:

Margaretha ⚭ 18.04.1705 oo 5.6.1727 Joh. Klemm, Ww.
 Matthias ⚭ um 1706 oo 2.3.1734 M. Barbara Trapp
 Jakob ⚭ oo 1.2.1735 M. Barbara Tournot
 J. Adam ⚭ oo 31.1.1736 M. Katharina Beisel
 Maria ⚭ oo 8.2.1729 Nikolaus Schwan

2380 IIoo 10.9.1733

Spielmann Barbara ⚭ 31.12.1711 in St. Wendel
 T.v.Sp. Joh. u. Barbara Pistor, Wwe. "

2381 oo 7.7.1722

Neumer Johannes ⚭ in Urweiler
 S.v.N. + 14.3.1728 auf der Reise in Reinsfeld
 Katharina ⚭ + 5.2.1744 in Mauschbach
 - IIoo 16.11.1728 Konrad Ley -

Ki.:

J. Jakob ⚭ 27.04.1723 +
 J. Nikolaus ⚭ 09.10.1724
 J. Jakob ⚭ 12.09.1726

2382 oo 2.3.1734

Neumer Matthias ⌘ um 1706 in Urweiler
 S.v.N. Joh. u. Marg. Jeune + 13.5.1755, ca. 49 J. in Alsfassen
Trapp M. Barbara ⌘ + Fronleichnam 1767 " "
 T.v.T.

Ki.:

M. Angela ⌘ 19.02.1735
 Nikolaus ⌘ 26.03.1736 oo 1.11.1761 Susanna Gerdong
 Johannes ⌘ 26.06.1737 oo 9.02.1760 Margar. Kremer oder Krein
 Anna Maria ⌘ 02.12.1738
 Susanna ⌘ 23.04.1740 Pa: Michael Görg, Erbach
 oo 10.02.1767 Jakob Enkirch
 Barbara ⌘ 27.10.1742

2383 oo 1.2.1735

Neumer Jakob ⌘ in Urweiler
 S.v.N. Joh. u. A. Marg. Jeune "
Tournot M. Barbara ⌘ um 1690 + 26.5.1736, 46 J. " / Mühle
 T.v.T. Witwe des Wendelin Heß -

Ki.:

Johannes ⌘ 24.05.1736

2384 oo 31.1.1736

Neumer J. Adam ⌘ in Urweiler
 S.v.N. Joh. u. Margaretha "
Beisel M. Katharina ⌘ in Alsfassen
 T.v.B. ...

Ki.:

Jakob ⌘ 14.02.1738 oo vor 1773 Susanna ...
 Wendelin ⌘ 09.01.1741 Mutter: M. Barbara

2385 oo 9.2.1760

Neumer Johannes, Leinenweber, ⌘ 26.6.1737 in Alsfassen
 S.v.N. Matthias + 21.9.1793, 56 J. "
Krein Margaretha ⌘ 10.02.1723 + 16.6.1782 in "
 T.v.K. ... - Witwe v. Paul Kremer

Ki.:

Susanna ⌘ 11.09.1760
 Johannes ⌘ 23.02.1762 oo 9.2.1790 Katharina Altmayer

- 2386 Ioo 1.11.1761
Neumer Nikolaus ⌘ 26.03.1736 in Alsfassen
 S.v.N. Matthias "
- Gerdong Susanna ⌘ 21.02.1727 in Breiten
 T.v.G. Peter u. Elisabeth Baltes "
- Ki.:
 Franz ⌘ 17.03.1764
 Susanna ⌘ 24.05.1766
- 2387 IIoo vor 1769
 Elisabeth ⌘ in Alsfassen
 T.v.
- Ki.:
 Andreas ⌘ 28.03.1769
 Margaretha ⌘ 12.02.1772
- 2388 oo vor 1773
Neumer Jakob ⌘ 14.02.1738 in Alsfassen
 S.v.N. J. Adam "
- Susanna ⌘
 T.v.
- Ki.:
 Katharina ⌘ 20.10.1772
- 2389 oo 9.2.1790
Neumer Johannes ⌘ 23.02.1762 in Alsfassen
 S.v.N. Joh. u. Margar. Krein "
- Altmayer Katharina ⌘ 16.04.1765 " "
 T.v.A. Nikolaus u. Barbara Born "
- 2390 oo 26.7.1754 in St. Wendel
Neufeind Philipp ⌘ in Schillingen
 S.v.N.
- Jung Eva ⌘ " "
 T.v.J.
- 2391 oo vor 1664
Neiß Jakob ⌘ in St. Wendel
 S.v.N.
- ... Katharina ⌘ ...
- Ki.:
 Thilmann ⌘ 14.05.1664

2392 oo vor 1727

Nicolai Joh. Nikolaus ✕
 S.v.N.
 Agnes ✕

in St. WendelKi.:

Wendelin ✕+ 26.06.1727
 N.N. ✕+ 26.06.1727

2393 oo .. 11.1662

..... Nikolaus ✕
 S.v.
ber Katharina ✕

wohnhaft in Roschberg

2394 oo 13.8.1789

Nickel Johannes ✕
 S.v.N. Joh.+ und A.M. Fischer+

in Kusel
"

Haßdenteufel Anna Maria ✕ 23.03.1765
 T.v.H. Joh. u. Barbara Bick

in Roschberg
"

2395 oo 25.10.1735

Niedermann Franz ✕ in Benfeld / Elsaß
 S.v.N. + 28.1.1776, Wwer in Furschweiler z.Zt. Gehweil

Ohlmann A. Klara ✕ 19.04.1713 " "
 T.v.O. Andreas u. Angela Barth "

Ki.:

M. Angela ✕ 04.11.1736
 Maria ✕ .. 01.1739
 Katharina ✕ 09.10.1741 oo vor 1769 Joh. Müller
 Elisabeth ✕ 03.01.1745 oo 21.8.1777 Peter Broscht
 Anna ✕ 08.09.1747
 Angela ✕ 26.10.1750
 Franz ✕ 07.03.1756

2396 oo vor 1756

Niedermann Walrad ✕
 S.v.N.
 Margaretha ✕

in FurschweilerKi.:

Anna Maria ✕ 01.11.1755
 Barbara ✕ 30.03.1758
 Katharina ✕ 17.11.1760

- 2397 Ann.: Der kleine Ort Niederweiler lag an der
Stelle, wo später das Eisenbahnstations-
gebäude stand.
- 2398 + 12.1.1787 Die Dame M. Anna Hölitzenbein, Frau des
Kirchen-Einnehmers Herrn Peter Josef
Ningelgen zu St. Wendel
- 2399 + 6.12.1810 Peter Josef Ningelgen, 75 J., früher
Einnehmer in St. Wendel, Witwer der
Maria Anna Hölzenbein, St. Wendel
- 2400 oo vor 1730
Nix Michael ✕ in Gehweiler
S.v.N. ...
... M. Elisabeth ✕
- Ki.:
A. Margaretha ✕ 04.12.1729
- 2401 + 25.7.1755 Joh. Nisius ex "Hotzem", z.Zt. Knecht
bei Sebastian Demuth, St. Wendel
- 2402 oo vor 1732
Der angesehene Herr Nollet Benedikt Roman aus Trier ✕
S.v.N. z.Zt. bei der Reparatur der Orgel in St. Wendel
..... Katharina ✕
- Ki.:
Franz Ernst ✕ 09.01.1732
- 2403 IIoo 26.11.1658
Noß Adam, Hutmacher u. Witwer, ✕ in Neumagen
S.v.N. ... + vor 1671 in St. Wendel
Voltz Elisabeth ✕ in " "
T.v.V. Wendelin, Schöffe u. Synodale " "
Trauzeuge: Der Kaplan der sel. Jungfrau Sebastian Cerdo
und die Hebamme alias Elisabeth Kiefer
- IIoo 1670/71 Matthias Michaelis -
- Ki.:
Sebastian ✕ 30.07.1660
Jakob ✕ 26.07.1663
Anna ✕ 04.06.1665

2408 oo 22.9.1732

Nuss/Noss J. Wilhelm ⌘ 19.03.1707
 S.v.N. Adam u. Anna Monz

in Urweiler

..... Margaretha ⌘
 T.v.

in Eppelborn

Ki.:

A. Barbara ⌘ 18.09.1736 oo vor 1776 Lorenz Gum

2409 Ioo vor 1733

Noss Nikolaus ⌘ um 1705
 S.v.N. Adam u. A.M. Monz

in Urweiler

..... Margaretha ⌘
 T.v. ... + vor 16.11.1744

in "

Ki.:

Margaretha ⌘ 08.11.1732 oo 6.2.1755 Wendelin Langendörfer

Jakob ⌘ 01.06.1739 Ioo 6.2.1764 M. Elisabeth Brock
 IIoo 1.2.1774 Katharina Marx

Nikolaus ⌘ 05.01.1741

Elisabeth ⌘ 13.05.1744 Pa: Wilh. Noss, Wustweiler

2410 IIoo 16.11.1744

Joachim Barbara ⌘
 T.v.J. ... + 30.02.1759

in Wemmetsweiler
" UrweilerKi.:Johannes ⌘ +06.12.1745 Pa: Susanna Joachim, Wemmetsweiler

Anna Eva ⌘ 14.05.1747

Paul ⌘ 15.03.1749

Katharina ⌘ 24.12.1750

Johannes ⌘ 27.08.1753 oo vor 1775 Margaretha Friedrich

Susanna ⌘ 26.09.1756 oo 13.2.1776 Jakob Marx

2411 + 7.3.1780 Barbara Noss, Witwe in Urweiler

2412 Ioo 6.2.1764

Noss Jakob ✕ 01.06.1739 in Urweiler
S.v.N. Nikolaus u. Margar. + 30.12.1797, 56 J. in St. Wendel
Brock M. Elisabeth ✕ 02.04.1746 + vor 1774 " "
T.v.B. Sebastian " "

Ki.:

Margaretha ✕ 25.01.1765 oo 5.2.1788 J. Adam Schmidt
 Elisabeth ✕ 13.03.1767
 Katharina ✕ 11.02.1768
 Jakob ✕ 10.09.1771

2413 IIoo 1.2.1774

Marx Katharina ✕ 29.01.1746 in Urweiler
T.v.M. Jakob + 27.4.1791 in St. Wendel

Ki.:

Johannes ✕ 27.10.1774
 Barbara ✕ 08.12.1777

2414 oo vor 1775

Nuß/Noss Johannes ✕ 27.08.1753 + 3.7.1775 in Urweiler
S.v.N. Nikolaus u. Barbara Joachim " "
Friedrich Margaretha ✕ 08.02.1753 " "
T.v.F. Michael u. Barbara Angel " "

- IIoo 27.1.1780 Wendelin Langendörfer -

Ki.:

Margaretha ✕ 17.08.1775

2415 oo vor 1641

Obelmann Franz ✕ in Wien (Wehn) / Österreich
S.v.O. ...

..... Katharina ✕ in ...
T.v. ...

Ki.:

J. Friedrich ✕ 27.11.1640 Pa: Joh. Dhamianus und Joh. Back
 und Friedrich ... u. Angela,
 Frau von J. Wilhelm Clauß und
 Maria Greiffenstein

2416 oo vor 1727

Obender Nikolaus ✕ + 2.5.1736 in St. Wendel
S.v.O. Anna Sophia ✕
T.v.Ki.:

Jakob ✕ 09.07.1727

Anton ✕ 02.08.1730

Anna Maria ✕ 14.5.1733

2417 oo vor 1746

Oberheuser Joh. Nikolaus ✕
S.v.O. wohnhaft in Gehweiler... Katharina ✕
T.v. ...Ki.:

Joh. Adam ✕ 13.02.1746

2418 + 26.9.1747 Philipp Oppenheuser, Pinsweiler -----

2419 + 17.5.1725 Hermann Oppenheuser, gebürtig in Burgen/Mosel,
84 Jahre alt, der Schafhirte in Roschberg

2420 Ioo 16.2.1745

Oberringer Kaspar ✕ aus der untersten Mühle bei Bitsch
S.v.O. + 11.3.1785 in der Felsenmühle bei St. WendelMüller Barbara ✕ 08.06.1724 in d. " vor 1772 "
T.v.M. Jakob, Müller u. Eva SchmidtKi.:

Johannes ✕ 26.02.1748 oo 18.2.1774 Katharina Koop

Anna Maria ✕ um 1750 oo 11.2.1771 Franz Spielmann

M. Angela Michaela ✕ 5.2.1751

Katharina ✕ 23.09.1752

Elisabeth ✕ 30.03.1755 oo April 1774 Jakob Kremer

Wendelin ✕ 08.11.1757 oo 25.2.1781 Eva Leitner, Neunkirchen/Saa

Margaretha ✕ 18.06.1760

M. Barbara ✕ 18.02.1763

Joh. Adam ✕ 17.11.1766

- 2421 IIoo Sept. 1772
Mees/Mais Anna ✕ 15.11.1735 in Furschweiler
 T.v.M. Jakob u. Barbara + 8.4.1785, Wwe. in Alsfassen
Ki.:
 Jakob ✕ 11.02.1776
- 2422 Ioo 18.2.1774
Oberringer Joh. ✕ 26.2.1748 + 29.1.1785 in Alsfassen
Koop Katharina ✕ um 1752 in Alsfassen
 T.v.K. + 1.7.1782 " "
Ki.:
 Wendelin ✕ 14.03.1777
 Katharina ✕ 15.06.1779
- 2423 IIoo 17.9.1782
Oberringer Johannes, Ww. der Katharina Koop, Alsfassen
Hatz Elisabeth ✕ 09.05.1759 + 26.1.1785 in " "
 T.v.H. Joh.+ u. Elisabeth Holzer "
- 2424 oo 25.2.1781 - Zuweisung zum Pfarrer nach Ottweiler -
Oberringer Wendelin ✕ 08.11.1757 in Alsfassen
 S.v.O. Kaspar u. Barbara Müller+ "
Leitner Eva ✕ in Neunkirchen/Saar
 T.v.L. Vitus+ "
- Anm.: Johannes von Oberstein wird 1494 als
 1. Schullehrer von St. Wendel erwähnt.
 (Max Müller in Geschichte der Stadt St. Wendel)
- 2425 oo 27.7.1722 - Spons. -
 N.N. aus der Ölmühle zu Urweiler
 N.N. schwanger und v.d. Niederk. stammend.
- 2426 oo 6.7.1752
Offerle Jakob ✕ in "Siegelshheim"
 S.v.O.
Schneider Katharina ✕ in St. Wendel
 T.v.Sch.

2427 oo 12.3.1705 - s. Nr. 841 FB Bliesen I

Ohlmann/Olmes/Aulmé Joh. Peter ⚭ um 1680 + 28.11.1749
S.v.O. J. Peter+ u. A. Maria in Gronig in Furschweiler

Barth Agnes ⚭ um 1680 + 27.11.1738, 60 J. " "

T.v.B. Joh. u. Anna Bock "

Trauzeugen: Gottfried Brüll und Martin Bock

Ki.:

Anna ⚭ 04.11.1704 +

Anna ⚭ 05.09.1706

Margaretha ⚭ oo 23.2.1734 Jakob Seiler, Ww.

Katharina ⚭ 07.01.1709

Susanna Kath. 04.05.1715 oo 9.2.1740 J. Wilhelm Reiser

Anna Maria ⚭ 29.07.1721

Johannes ⚭ 08.03.1726 oo 11.11.1769 Katharina Thiel

2428 OO 3.2.1712 - Spons. - s. Nr. 841 FB Bliesen I

Ohlmann Hans Andreas ⚭ um 1680 - 85 in Gronig
S.v.O. Peter+ u. Anna Maria - seit einigen Jahren hier als
Knecht - + 2.12.1734 Furschweiler

Barth Angela ⚭ 28.05.1690 + 7.12.1737 in "

T.v.B. Johannes u. Anna "

Ki.:

Klara Marga. ⚭ 19.04.1713 oo 25.10.1735 Franz Niedermann

Katharina ⚭ 11.02.1715

Joh. Peter ⚭ 13.11.1716

J. Matthias ⚭ 22.01.1719 oo 5.2.1743 Anna M. Schad

Anna Eva ⚭ 25.04.1721

A. Elisabeth ⚭ 12.04.1723 oo 12.2.1762 Joh. Lieb

Johannes ⚭ 26.06.1725 oo 26.10.1755 Anna M. Bick

Jakob ⚭ 25.07.1728

Wilhelm ⚭ 19.06.1731

Angela ⚭ 26.03.1733

2429 ⚭ 18.3.1734 unehel. Sohn Peter Ohlmann, So.v.A. Maria O. aus
Furschweiler; Vater soll der Erzgräber Franz Wies
sein.

2430 + 27.11.1738 Nikolaus Ohlmann, Furschweiler

2431 oo 5.2.1743

Ohlmann Matthias ⌘ 22.01.1719 in Furschweiler
S.v.O. Andreas u. Angela Barth "

Schad Anna Maria ⌘ 09.11.1720 + 6.7.1783 "
T.v.Sch. Jakob u. Margar. Weber "

Ki.:

Elisabeth ⌘ 28.02.1746 oo vor 1772 Nikolaus Hans, Imweiler

A.Katharina ⌘ 25.11.1747 oo 29.4.1777 J.Michel, Furschweiler

Jakob ⌘ 07.10.1749

2432 oo 26.10.1755

Ohlmann Johannes ⌘ 26.06.1725 in Furschweiler
S.v.O. Andreas "

Bick Anna Maria ⌘ 28.10.1720 " "
T.v.B. Matthias

- IIoo 21.10.1756 Joh. Traubenkraut, Freisen -

Ki.:

M. Barbara ⌘ 10.01.175...

2433 oo 11.11.1769

Ohlmann Johannes ⌘ 08.03.1726 in Furschweiler
S.v.O. Joh. Peter u. Agnes Barth + 3.1.1781 in Heisterberg

Thiel Katharina ⌘ 01.12.1739 in " "
T.v.Th. Joh. u. A. Sophia Massing "

- IIoo 7.8.1782 Peter Gent -

Ki.:

Johannes ⌘ 03.10.1769 + 31.1.1792, ledig

Nikolaus ⌘ 02.11.1770 + Pa: A.Margar. Nix, Rückweiler

Franz ⌘ 08.04.1772

Johannes ⌘ 14.05.1773

Joh. Peter ⌘ 14.05.1773

Katharina ⌘ 20.07.1774

Jakob ⌘ 22.12.1775

Anna Maria ⌘ 15.12.1776 Pa: Peter Lismann, Richweiler, ledig

Wendelin ⌘ 06.06.1778

Nikolaus ⌘ 05.03.1780

- 2434 oo 5.4.1785
Ohlmann Johannes ✕ in Rückweiler
S.v.O. Joh. u. Angela Schiel "
- Thiel Margaretha ✕ 08.02.1746 in Reitscheid
T.v.Th. Jakob+ u. A. Maria Becker "
- 2435 Anm.: Zuwanderer im 15. Jahrhundert:
 Jakob von Offenburg, genannt Gipser
- 2436 oo vor 1650
Opfermann Wilhelm ✕
S.v.O. wohnhaft in St. Wendel
Paulus Magdalena ✕
T.v.P.
- Ki.:
 Maria ✕ 1655 oo 4.5.1677 Nikolaus Dunkel, Eupen
- 2437 oo 1667
Opfermann Philipp ✕
S.v.O.
- Wilhelm Ottilia ✕ in Alsfassen
T.v.W., Villicus " "
- Ki.:
 Nikolaus ✕ um 1670 oo vor 1695 Gertrud Urhausen
 J. Peter ✕ 16.02.1676
 Agnes ✕ um 1685 oo 11.1.1707 Andreas Zedner
 A. Sophia ✕ -oo 7.1.1715 Damian Usin
- 2438 + 18.1.1699 M. Opermann, 60 J., Alsfassen
- 2438a + 14.6.1699 Friedrich Orpheling, Priester, 72 J. St. Wendel
- 2439 Ioo vor 1695
Opfermann Nikolaus ✕ um 1670 in Alsfassen
S.v.O. Philipp
Urhausen Gertrud ✕ + vor 1706 " "
T.v.U.
- Ki.:
 A. Katharina ✕ 26.02.1695 oo 14.11.1719 Wendelin Müller
 Elisabeth ✕ 14.06.1698
 A. Barbara ✕ 11.11.1699
 Bastian ✕ 29.03.1701 oo 24.1.1730 Christina Balzert
- 2440 IIoo vor 1706
 Susanna ✕
Kind: Apollonia ✕ 12.3.1706

2441 oo vor 1708

Operrmann Matthias ✕
S.v.O.in Oberlinxweiler..... Katharina ✕
T.v.Ki.:

Joh. Peter ✕ 12.06.1708

2442 oo 9.1.1725

Operrmann Johannes ✕
S.v.O. M. Katharina, Witwe von Joh. Thomes, Alsfassen
T.v. ✕ um 1669

+ 7.12.1719, ca. 50 J. in " ertrunken

2443 oo 24.1.1730

Operrmann Sebastian ✕ 29.03.1701
S.v.O. Nikolaus u. Gertrud Urhausen

in Alsfassen

"

Balzert Christina ✕
T.v.B.

in Püttlingen/Saar

2444 oo vor 1776

Operrmann Jakob, Bauer, ✕
S.v.O.in OberlinxweilerCreutz Katharina ✕ um 1751 + 4.5.1806, 55 J. in "
T.v.C.

"

Ki.:

Katharina ✕ 16.01.1776

2445 oo am Fest St. Ludwig 1751

Orgelmacher Franz Anton ✕ um 1711 in
S.v.O. + 1.2.1761, 50 J. in St. WendelBorn A. Maria ✕
T.v.B.

"

Ki.:

Michael ✕ 12.07.1751

M. Anna ✕ 24.07.1753 oo 5.11.1777 Konrad Jochem, Neunkirchen

M. Katharina ✕ 03.03.1756 oo 12.5.1783 J. Peter Zehren, Bernkastel

- 2446 Anm.: 1785 wurde das Orgelmachersche Haus,
später Hospitalstraße 43, für 500 Gulden
an Johann Münster versteigert.
(Max Müller, Geschichte der Stadt St. Wendel)
- 2447 + im April 1750 Elisabeth Orgelmacher, St. Wendel -----
- 2448 oo vor 1746
Orig Ludwig ✕ in Wiebelskirchen
S.v.O. ... z. Zt. in St. Wendel
..... Ottilia ✕
T.v. ...
Ki.:
Anna Maria ✕ 01.01.1746 Pa: J. Peter Kohl, Weilerswist
- 2449 + 1.1.1746 Adelheid Uhrig/Ohrig aus Wiebelskirchen
bei der Niederkunft in St. Wendel -----
- 2450 oo 3.9.1629 (Spons. 26.7.1629)
Der angesehene Herr Engelbert von Urscholtz (Orscholz)
S.v. ... ✕ + vor 2.2.1638
Leetigh Anna ✕ in St. Wendel
T.v.L. Lothar, Keller des Erzbistums Trier
- IIoo 2.2.1638 J. Sebastian Lieb/Leeff/Lewen -
- 2451 oo 1.6.1638 in Trier
Osburgh ✕ in ... Pfarrer in St. Wendel
S.v.O. ...
Bochen Magdalena ✕ in Trier
T.v.B. Bartholomäus+ "
- 2452 Osburg Wilhelm, ein Enkel des St. Wendeler Hochgerichts-
schreibers Hans Wilhelm Osburg, gehörte 43 Jahre dem Jesuiten-
orden an. Er starb 1700 in Trier (✕ 1639) im Alter von 61 J.

2453 oo vor 1700

Osen/OBen Jakob, Hirt zu St. Wendel, ☒ in

S.v.O.
Huë Magdalena ☒ in
T.v.H. + 25.1.1729 in Alsfassen in St. Wendel

Ki.:

Jakob ☒ 31.03.1700

A. Barbara ☒ 25.01.1703

Anna ☒ 25.01.1703

Margaretha ☒ 27.02.1706

2454 + 1.5.1749 Magdalena Osen, ca. 90 J., ledig, im Hospital zu
 (s. Nr. 2453, Ehefrau) St. Wendel

2455 ☒ 21.7.1713 Joh. Gregor Osen, unehel. Sohn von A. Franziska O.;
 Vater ist "Officialis Homburgensis".

2456 + 11.8.1727 Joh. Ostermeyer, 70 J., ein armer Vagabund in Als-
 fassen

2457 + 18.10.1743 Katharina Ostermeyer, Urweiler -----

2458 + 1.03.1706 Joh. Oswaldt, ca. 72 J. alt, Born

2459 oo vor 1727

Oswald Wendelin ☒
S.v.O.

wohnhaft in Urweiler

... M. Barbara ☒
T.v.

Ki.:

A. Margaretha ☒ 17.02.1727

2460 oo vor 1728

Oswald J. Adam ☒ in Gronig
S.v.O. Hans Nikolaus u. Susanna + 15.10.1755 in St. Wendel
Ohlmann Susanna ☒ 13.11.1696 in Gronig

T.v.O. Hans u. A. Maria Schneider
 (oo 8.1.1696 in Bliesen)

Ki.:

Susanna ☒ 14.09.1728 und 5 Kinder in Gronig geboren,
 siehe Nr. 856 FB Bliesen I, S. 157

2461 oo 8.11.1774

Ost Heinrich, Bauer, ✕
S.v.O. ... + 10.8.1796

in Sien
 in Breiten

José Anna Maria ✕ um 1752
T.v.J. Philipp u. Susanna Ursel

in Breiten
 "

Ki.:

Katharina ✕ 16.12.1774

Nikolaus ✕ 25.01.1777

Johannes ✕ 19.07.1780

2462 oo vor 1720

Ott J. Jakob ✕
S.v.O. ...

wohnhaft in Eisweiler

..... A. Margaretha ✕
T.v. ...

Ki.:

J. Heinrich ✕ 18.04.1720

2463 Iloo 27.11.1664

Pace Johannes ⚭ Witwer in Wallerfangen
 S.v.P.

..... Agnes ⚭ Witwe in St. Wendel
 T.v.

2464 oo 9.2.1779

Pack Franz ⚭ in Neudorf/Neumünster, Pfarrei
 S.v.P. Matthias+ u. Elisabeth Noss Ottweiler
 wohnhaft in Breiten

Schubmehl Apollonia ⚭ 03.11.1748 in Alsfassen
 T.v.Sch. Michael u. Margaretha Riefer "

Ki.:

Johannes ⚭ 02.09.1779

2465 oo 1.2.1735

Paquet/Paqué Johannes ⚭ um 1688 in 1742: in Alsfassen
 S.v.P. + 7.12.1755, ca. 67 J. in Urweiler

Pauli Katharina ⚭ " "
 T.v.P.

Ki.:

Katharina ⚭ 11.01.1736 oo 6.11.1753 Simon Steffen, Ww.

Johannes ⚭ 02.11.1737 oo 18.2.1774 Katharina Heintz

Anna Maria ⚭ 04.09.1739 + 4.1.1782, ledig

Wendelin ⚭ 15.03.1742 oo 7.11.1768 Elisabeth Falckenstein

A. Barbara ⚭ 10.09.1744 oo 13.2.1776 Franz Schneider

unehel. Kind ⚭ 22.01.1772 Simon Paquet

A. Margar. ⚭ 10.12.1746 Ioo 16.4.1771 Peter Reuter
 Iloo 8.4.1788 J. Freiburger, Ww.

Nikolaus ⚭ 26.01.1750 + 11.2.1778, ledig

2466 + 4.5.1733 Johannes Paqué, 56 J.? in Urweiler

2467 + 25.8.1761 Anna Paqué, eine Witwe in Urweiler

2468 oo 7.11.1768

Paqué Wendelin ⚭ 15.03.1742 + 6.10.1785 in St. Wendel
 S.v.P. Joh. u. Kath. Pauli "

Falckenstein M. Elisabeth ⚭ 15.08.1745 " "
 T.v.F. Balthasar u. Martha Liesing "

Ki.:

Maria Anna ⚭ 26.09.1774

Wendelin ⚭ 26.02.1778

Balthasar ⚭ 14.04.1780 oo Franziska Bingemer
 Händler

2469 Anm.: Wendel Paqué, der Vorfahre der St. Wendeler
 Familie Paqué, erbaute 1758 das Haus des
 späteren Uhrmachers Simon, Balduinstraße,
 das jedoch 1774 wieder in den Mauerring fiel.
 (Max Müller, Geschichte der Stadt St. Wendel, 1927)

2470 entfällt

2471 oo 18.2.1774

Paqué Johannes ⚭ 02.11.1737 + 26.10.1786 in Urweiler
 S.v.P. Joh. u. Kath. Pauli "

Heintz Katharina ⚭ um 1742 + 5.2.1803, fast 59 J. "
 T.v.H. ...

Ki.:

Simon ⚭ 13.11.1774

Peter ⚭ 02.10.1776

Johannes ⚭ 09.03.1778

2472 oo 19.6.1623

Paul (Puol) Nikolaus ✕ in Furschweiler
 S.v.P. Jakob "

Barth Maria ✕ in Hirstein
 T.v.B. Hans "

2473 Anm.: Zuwanderer im 15. Jahrhundert:

Meister Paulus von Guntdorf

2474 Anm.: Paul (Puol) Matthias, So. v. P. Jakob,
 ist am 20.2.1632 Taufpate bei Matthias
 Backes, So. v. Backes Nikolaus und Maria,
 St. Wendel

2475 Anm.: Paul Maria, To. v. P. Jakob
 heiratete am 22.1.1630 den Jakob Barth, Selchenbach

2476 oo vor/bzw. um 1635

Paul (Puol) Peter ✕ in Roschberg
 S.v.P. ...

..... Anna ✕
 T.v. ...

Ki.:

Agnes ✕ vor 1640 oo 12.9.1656 Peter Kyber aus Gladbach,
 Chirurg u. Organist in St. W.

Barbara ✕ 25.11.1640 Pa: Joh. Jakob u. Barbara, Frau von
 Peter Kerrhen/Kirren

Wendelin ✕ 27.10.1641 " Wendelin Voltz u. Katharina, Frau
 von Johannes Schweitzer

2477 oo vor 1659

Paules alias Scheer Hans ☒ um 1631 in St. Wendel
 S.v.P. + 7.3.1703, ca. 72 J., "der alte Scherhans" "

.... Barbara ☒
 T.v.

Ki.:

Angela ☒ 14.10.1658 Pa: Angela, Frau des J. Wilhelm Clauß,
 oo v. 1690 J. Georg Weisgerber und Wendelin Voltz

J. Nickel ☒ oo 1.2.1680 Katharina Sattler

2478 oo 1.2.1680

Pauly Joh. Nikolaus ☒ in St. Wendel
 S.v.P. Johannes und Barbara "

Sattler Katharina ☒ um 1651 + 7.3.1721, 70 J. "
 T.v.S. Wendelin "

2479 oo 26.10.1706

Pauli Johannes ☒ um 1675 in Mayen
 S.v.P. Anton+ u. Anna M.+ + 10.7.1711, ca. 36 J. in St. Wendel

Heyl Engel/Angela ☒ um 1680 in "
 T.v.H. Joh. sen., Bürgermeister und Hochgerichts-
 schöffe u. Synodale "

und Margaretha Schmidt

Trauzeuge: Heinrich Weber

- IIoo 26.4.1712 Wendelin Born -

Ki.:

Johannes ☒ 09.11.1708 oder 1707

Nikolaus ☒ 28.01.1709 ?

2480 oo vor 1713

..... Paul, der Schweinehirt zu St. Wendel, ☒ in ...
 S.v.

..... Maria ☒
 T.v.

Ki.:

Andreas ☒ 07.05.1713

2486 oo vor 1776

Paul Peter ✕
S.v.P. ...in HofeldHeß Barbara ✕ 24.12.1738
T.v.H. Wendelin u. Kath. Beiselin St. Wendel
"Ki.:

Peter ✕ 16.01.1776

Barbara ✕ 18.02.1777

2487 + 15.1.1803 Joh. Paul, 64 J., Bauer, verheiratet mit
Eva Thraem, früher Lauterborn2488 + 19.2.1806 Margar. Paul, 63 J., ledig, To. des Bauern
Joh. Paul u. Kath. Wahl, Oberlinxweiler

2489 IIoo 27.8.1788

Paulus Johannes ✕
S.v.P. ...Witwer der in der Pfarrei St. Demetrius
Sagedini/Ungarn verstorbenen Margaretha
Gehengen aus OberlinxweilerThiel A. Katharina ✕ in Furschweiler
T.v.Th. Franz+ und + 5.4.1791 mit dem neugeborenen
Anna Thome Sohn in Furschweiler

2490 oo vor 1726

Peil Matthias ✕
S.v.P. ...

"am Hausberg", Amt Boppard

..... A. Gertrud ✕ ...
T.v.Ki.:

J. Wilhelm ✕ 25.08.1726

2491 oo 5.10.1712

Peimers Johannes ✕ in Reisdorf/Luxemburg
S.v.P. - seit einigen Jahren Knecht in St. Wendel -
Koop Margaretha ✕ " "
T.v.K. ...

2492 oo 20.11.1730

Persch Johannes ✕ + 1.1.1750 in Gehweiler
S.v.P. ...
Balloff A. Margaretha ✕ in Furschweiler
T.v.B. ...

Ki.:

A. Margaretha ✕ 23.11.1732
M. Angela ✕ 09.10.1735
M. Elisabeth ✕ 13.12.1736
Anna Eva ✕ 25.03.1740
Barbara ✕ 07.07.1743
M. Katharina ✕ 19.12.1747

2493 + 17.1.1783 Michael Persch/Berscht, Witwer in Gehweiler

2494 oo vor 1705

Perrier Louis, Schullehrer zu Ottweiler, ✕ in ...
S.v.P. z.Zt. in St. Wendel
.... M. Philippina ✕ "Enctis?"
T.v. ...

Ki.:

Peter ✕ 01.02.1705

- 2495 oo 10.1.1668
Peters Arnold ☒ "ex Limberger Land"
 S.v.P.
Kallenborn Barbara ☒ ... in St. Wendel
 T.v.K. Jakob u. Apollonia Keller
Ki.:
 Katharina ☒ Okt. 1668
 Lorenz? ☒ 1671
- 2496 + 19.10.1729 Peter, ein Schweizer, ca. 66 Jahre alt,
 als Diener beim Herrn Satrapae in St. Wendel
- 2497 + 1.11.1737 A. Katharina Peter, Furschweiler
- 2498 oo 11.7.1724
Petges Jakob ☒ in Oppen, Pfarrei Reimsbach
 S.v.P.
Schwan Margaretha ☒
 T.v.Sch.
- 2499 oo vor 1753
Peter/Petri Matthias ☒
 S.v.P. wohnhaft in St. Wendel
 Elisabeth ☒ " "
 T.v.
Ki.:
 Susanna ☒ 28.12.1752
 Michael ☒ 19.09.1755
 M. Elisabeth ☒ 23.01.1759 Pa: Franz Weis, Tholey
 Katharina ☒ 12.01.1764
- 2500 + 10.3.1746 Joh. Nikolaus Peter aus Furschweiler —

- 2501 oo 15.2.1757
Peter Johannes ⌘ in Hasborn
S.v.P. ...
Dillinger Maria ⌘ in Furschweiler
T.v.D. ...
- 2502 oo vor 1772 - vermutl. zu Nr. 2501 -
Peter Joh. ⌘ + 26.11.1779 in Born
S.v.P. ...
Dillinger Anna Maria ⌘ in "
T.v.D.
Ki.:
 Agnes ⌘ 20.01.1772
 Anna Maria ⌘ 08.07.1774
 Johannes ⌘ 28.03.1778
- 2503 oo vor 1640
Petgewitz Michael ⌘ "bei der Truppe"
S.v.P. ... zur Zeit in St. Wendel
 Eva ⌘
T.v. ...
Ki.: Paten:
 Joh. Wendelin ⌘ 27.02.1640 J. Krugh u. Wendelin Voltz und
 Theobald Faber Ferrarius und Helena,
 Frau von Peter Chirurgus, und Anna,
 Frau von Lorenz Jungh u. Margaretha,
 Frau von Peter Ludwig
- 2504 oo 25.6.1719
Pfarrer Thomas ⌘ im Herrschaftsbereich Landeck/Tirol
S.v.Pf. Wolfgang und Anna Jost jetzt in St. Wendel
Münster Maria ⌘ " "
T.v.M. ...
- 2505 oo vor 1745
Pfeiffer Heinrich ⌘ in St. Wendel
S.v.Pf. ...
 "
Ki.:
 A. Katharina ⌘ 16.12.1744
 Anna Maria ⌘ oo vor 1774 Joh. Balloff

2506 oo vor 1661

Pfeiffer Jakob ☒
S.v.Pf.

in St. Wendel

..... Maria ☒
T.v.

Ki.:

Barbara ☒ 19.03.1661

Peter ☒ 17.05.1662

Katharina ☒ 18.04.1664

Jakob ☒ 12.02.1668

Elisabeth ☒ 23.02.1670

2507 oo 22.11.1654

Philippi Theodor ☒
S.v.Ph. Heinrich u. Margaretha

in Falscheid bei Lebach

"

Schreli Maria ☒
T.v.Sch. Peter

in ...

"de Repiltz"

2508 oo vor 1712

Pinsweiler Wilhelm ☒
S.v.P.

zur Zeit in St. Wendel

..... Anna Maria ☒
T.v.

Ki.:

Anna Maria ☒ 02.12.1711

2509 oo 11.7.1758

Phitzer/Pfister Balthasar ☒ in der Pfarrei Ellwangen
S.v.P. + 15.4.1786, Witwer in Breiten

Schwan A. Barbara ☒
T.v.Sch.

+ 5.3.1785

in "
" "Ki.:

Johannes ☒ 19.06.1759 oo 7.11.1786 Barbara Gregorius

Agnes ☒ 07.07.1761

Anna Maria ☒ 22.04.1763

Barbara ☒ 10.11.1764

2510 + 16.2.1757 Barbara Phisterer, 27 Jahre alt, St. Wendel

2511 + 25.2.1759 Barbara Fisterer, St. Wendel ———

- 2512 oo 7.11.1786
Pfitzer Johannes ✕ 19.06.1759 in Breiten
 S.v.Pf. Balthasar+ u. Barbara Schwan+ "
- Gregorius Barbara ✕ 15.07.1765 "
 T.v.G. Joh. u. Barbara Hübgen+ "
- 2513 oo 20.5.1749
Pfriemer Jakob ✕ in Eckwersheim ?
 S.v.P. ... + 13.7.1749 in St. Wendel (Eckardtsheim bei
 Bielefeld?)
Scheffler M. Elisabeth ✕ 17.03.1728 in St. Wendel
 T.v.Sch. Sebastian u. Anna Windt "
- 2514 oo vor 1773
Phisinius Nikolaus ✕ z.Zt. in Breiten
 S.v.Ph.
 Anna Eva ✕
 T.v. ...
Ki.:
 Nikolaus ✕ 12.08.1773
- 2515 oo 7.9.1723
 Der vornehme Herr Karl Franz Nikolaus Du Pillard ✕
 S.v.P. in der Burg zu Saarlouis
D'Hame Anna Ursula ✕ 22.02.1694 in St. Wendel
 T.v.D'Hame Damian Hartard, Satrapae zu " "
 und M. Magdalena von Köhler
Trauzeugen: Eltern des Bräutigams und Bruder der Braut
- 2516 oo 20.2.1752
Pinck? Andreas ✕ in Bliesen
 S.v. ...
Wagner Anna M. ✕ in Namborn
 T.v.W. ...
- 2517 oo 27.6.1756
Pine? Peter ✕ in Krautscheid bei Trier
 S.v.P. ... "
Schmitt Magdalena ✕ in Reisweiler
 T.v.Sch.

2518 oo vor 1581

Punxweiler oder Pinsweiler Johann ✕
S.v.P. des Meyers..... Barbara/Barbel ✕ in Roschberg
T.v.Ki.:Johannes ✕ 06.04.1581 Pa: Chunts Jakob Lening und Leien
Christen, Roschberg

2518a oo 28.10.1722 - Spons.

Piron/Pirrong Leonhard Peter ✕ in Vianden
S.v.P.Breuninger M. Elisabeth ✕ 25.07.1703 in St. Wendel
S.v.B. Andreas u. M. Elisabeth Beilstein "Ki.:

Jakob ✕ 27.09.1723

Heinrich ✕ 13.06.1725

A.Katharina ✕ 16.01.1731

Wilh. Josef ✕ 20.03.1736 oo 6.2.1761 Maria Kalkbrenner

Pet.Andreas ✕ 04.07.1739

Katharina ✕ 10.04.1742 Pa: Peter Josef Berber, Echternach

2519 oo 6.2.1761

Pyrong/Pirrong Wilhelm Josef ✕ 20.03.1736 in St. Wendel
S.v.P. Leonhard u. Elisab. Breuninger "Kalkbrenner Maria ✕ in Auersmacher
T.v.K.

2520 oo 8.8.1748

Pirrot Josef ✕ in Kirn
S.v.P.Rorose? Katharina ✕ in Trier
T.v.R.

2521 oo 1581 (Spons. am 2.2.1581)

Pistor Hans ✕
S.v.P. ...

von Sierck/Lothringen

..... Ursula Barbara ✕
T.v.in St. WendelTrauzeugen: Prætor Johannes Schlabatz und Reiner Altarist
und Jakob Sartor

2522 oo 12.1.1584 - Spons.

Pistor Peter ✕
S.v.P. ...in St. Wendel..... Margaretha ✕
To. von Sircensis Pistor

2523 Ioo 22.10.1676

Pistor Melchior, Witwer, ✕
S.v.P. ...in St. Wendel

N.N. ✕ + vor 22.10.1676 = 1. Ehefrau

Ki.: aus 1. Ehe

Jakob ✕ um 1661 oo vor 1691 A. Barbara Vogel

Ehefrau IooRitter A. Katharina ✕ um 1650
T.v.R. Johannesin Malborn
"- Ioo 5.7.1706 Joh. Graff, Ww. der Margaretha
Berus, St. Wendel -Ki.:

Michael ✕ 07.11.1677

Barbara ✕ ... oo 12.1.1702 Joh. Spielmann

A. Katharina ✕ 3.08.1683 oo 3.10.1702 Wendelin Heckmann

2524 Ioo vor 1691

Pistor Hans Jakob, Hutmacher u. Schöffe, ✕ um 1661 in St. Wende

S.v.P. Melchior + 10.2.1741, ca. 80 J. " "

Vogel A. Barbara ✕ 11.04.1668 " "

T.v.V. Nikolaus u. Anna Hermannny + vor 1706 " "

Ki.:Elisabeth ✕ 29.05.1691 oo Juli 1711 Sebastian SchlickSusanna ✕ oo 3.5. 1712 Wilhelm Kopp oder KnappAnna ✕ 01.03.1694Jakob ✕ 28.08.1697 oo 30.4.1720 A. Margaretha ...A. Barbara ✕ 02.07.1699Katharina ✕ 29.10.1704

2525 IIoo 22.9.1705

Geredt Maria ☿ um 1670 + 1.12.1754, ca. 83 J. in St. Wendel
 S.v.G. Jakob u. Anna Sophia
 - Witwe von Johannes Demuth -

Trauzeugen: Hochgerichtsschöffe, Bürgermeister und Synodale:
 Joh. Demuth, und Synodale Sebastian Schwan und
 Peter Schwan und Leonhard Hallauer, alle St. Wendel

Ki.: M. Margaretha ☿ 21.08.1706

Joh. Nikolaus ☿ 05.05.1710 Pa: J. Nikol. Müller, Oberkirchen

2526 oo 1716

Pistor Witwer in Saargemünd ☿
 S.v.

Demuth Elisabeth ☿ 23.02.1695 in St. Wendel
 T.v.D. Jakob u. Maria Geredt "

2527 oo vor 1721

Pistor Martin ☿ in Mainz
 S.v.P. ... auf der Reise nach Saarlouis,
 z.Zt. in Oberlinxweiler

Horing A. Katharina ☿
 T.v.H. ...

Ki.:

Konrad ☿ 19.10.1720

2528 oo 30.4.1720

Pistor Jakob ☿ 28.08.1697 in St. Wendel
 S.v.P. Hans Jakob u. A. Barbara Vogel "

.... A. Margaretha ☿ + 17.11.1775, Wwe. "
 T.v.

Ki.:

Margaretha ☿ 10.02.1721 oo 4.7.1741 Jakob Heß

Anna Maria ☿ 04.03.1723

A. Barbara ☿ 11.10.1724

Katharina ☿ 01.03.1727 oo 29.4.1749 Gerhard Mohr

2529 oo vor 1714

Plat/Platt/Blatt Peter ☒
S.v.P.

in St. Wendel

Naumann A. Katharina ☒
T.v.N.Ki.:

Johannes ☒ 07.11.1713

2530 oo 19.1.1745

Plattner/Blattner Gerhard ☒
S.v.P.

in Oberlinxweiler

Schwan Anna Maria ☒ Witwe in Hofeld
T.v.

2531 oo 14.1.1727

Platz/Blatz Johannes ☒
S.v.P. Franz

in Hoppstädten

..... Christina ☒
T.v.

2532 oo 25.11.1732

Platz Wendelin ☒
S.v.P. Franz

in Hoppstädten

Bick Anna Maria ☒
T.v.B.in FurschweilerKi.:

Margaretha ☒ 21.12.1733

M. Angela ☒ 15.05.1735

2533 oo 18.2.1618

Poott Mathias ☒
S.v.P. Theodor + vor 19.5.1658

in Wallerfangen

Hauperich Elisabeth ☒
T.v.H. Maria" St. Wendel" " "
" "Ki.:Katharina ☒ in Wallerfangen
oo 19.5.1658 Philipp Schwarz

- 2534 Anm.: Zuwanderer im 15. Jahrhundert:
 Peter Pollirer von Andernach
 (Max Müller, Geschichte der Stadt St. Wendel, 1927)
- 2535 oo vor 1676
Porsin Gottfried ✕ z.Zt. in St. Wendel
 S.v.P. ...
 A. Barbara ✕
 T.v. ...
Ki.:
 A. Elisabeth ✕ 29.11.1675
- 2536 + 15.9.1706 Ludwig Psgier, Ottweiler
- 2537 oo vor 1770
Potz Franz Ernst ✕ z.Zt. in St. Wendel
 S.v.P. ...
 ... Anna Maria ✕
 T.v. ...
Ki.:
 Elisabeth ✕ 18.01.1770
- 2538 oo 26.4.1711
Preiß Matthias ✕ in Adenau
 S.v.P. ...
Lentz A. Elisabeth ✕ in Sötern
 T.v.L. Anton u. Sophia Elisabeth " "
 - s. Nr. 300 FB Sötern -
- 2539 oo 14.3.1759
Prenger Michael ✕ aus der Gegend "Schwartzenburg"
 S.v.P. ...
Frech Margaretha ✕ 25.09.1732 in Breiten
 T.v.F. Paulus u. Barbara Lender "

2540 oo 8.2.1784 - Zuweisung zum Pfarrer in Tholey

Prinz Jakob ☒ in Alsweiler
S.v.P. ... und Katharina Backes "

Riefer Barbara ☒ 16.04.1759 in Alsfassen
T.v.R. Wendelin+ u. Anna Maria Born "

2541 oo vor 1710

Prost/Brost Michael ☒ um 1663 + 17.1.1726, 63 J., Müller
S.v.P. ... in Hofeld

Stumbhausin Katharina ☒ in ...
T.v.St. ...

Ki.:

Maria Eva ☒ um 1710 oo 1.6.1734 Nikolaus Balloff

Anton ☒ oo 14.1.1737 A. Elisabeth Lind

Michael ☒ 27.02.1726

Johannes ☒ 06.12.1724

Elisabeth ☒ oo 27.1.1733 Joh. Peter Wahl

2542 oo 14.1.1737

Prost Anton ☒ in Hofeld
S.v.P. Michael "

Lind M. Elisabeth ☒ 26.03.1717 in Gehweiler
T.v.L. Peter u. M. Elisabeth Naumann "

2543 oo 28.9.1751

Raber/Rauber Jakob ✕ in Oberlinxweiler
 S.v.R.

Weyland Anna Maria ✕ in Baltersbacher Hof
 T.v.W.

2544 oo vor 1742

Rahr Martin ✕
 S.v.R. Vagabunden, z.Zt. in St. Wendel

.... M. Barbara ✕
 T.v.

Ki.:

Anna Maria ✕ 03.07.1742 Pa: A.Maria Schneider, Walhausen, u.
 Konrad Christ, Eckelhausen

2545 oo vor 1690

Ramacher/Rammacher Heinrich, Schneider, ✕ in Gehweiler
 S.v.R. aus Tirol + 22.2.1717 " "

Wagner A. Barbara ✕ um 1650-55 + 19.3.1719, 70 J., Wwe. "
 T.v.W.

Ki.:

Franz ✕ um 1690 oo 24.6.1711 Anna M. Haßdenteufel

Anna Maria ✕ um 1692 oo 12.1.1712 Joh. Rießler aus Tirol

J. Wendelin ✕ 06.09.1700

2546 oo 24.6.1711

Ramacher Franz ✕ um 1690 in Gehweiler
 S.v.R. Heinrich + 8.4.1735 " Hofeld (ab 1716)

Haßdenteufel Anna Maria ✕ 11.04.1677 in Roschberg
 T.v.H. Nikolaus u. Anna

Ki.: - Witwe von Nikolaus Alles -

Peter ✕ 16.03.1712

Barbara ✕ 1714 + 11.3.1735, 21 J.

Anna Maria ✕ 29.11.1716

Johannes ✕ 03.06.1618 oo 2.5.1741 A. Angela Fritz

Nikolaus ✕ 18.06.1720

Franz Peter ✕ 06.06.1722

Joh. Jakob ✕ 01.03.1724 oo 23.1.1748 Anna M. Balloff

Katharina ✕ 27.10.1725 oo 23.2.1752 Kilian Schmitt

J. Wilhelm ✕ 02.08.1728

Gertrud ✕ 06.06.1731

2547 oo 2.5.1741

Ramacher Johannes ✕ 03.06.1718
S.v.R. Franzin Hofeld
"Fritz A. Angela ✕ ...
T.v.F. Johannesin Roschberg
"Ki.:

Johannes ✕ 19.07.1743

Katharina ✕ 30.04.1748

M. Elisabeth ✕ 28.12.1750

Wilhelm ✕ 17.06.1755 oo 27.11.1777 Barbara Becker

Jakob ✕ 30.04.1758

M. Angela ✕ 16.11.1760

2548 oo 23.1.1748

Ramacher J. Jakob ✕ 01.03.1724
S.v.R. Franzin Hofeld
"Balloff Anna Maria ✕ 23.11.1727
T.v.B. Wendelin u. Johanna Klee

" "

Ki.:

Katharina ✕ 14.12.1748 +

Katharina ✕ 12.09.1751 oo vor 1774 Nikolaus Loch

Johannes ✕ 12.11.1754 +

Peter ✕ 09.08.1758

Johannes ✕ 30.12.1760 oo 3.2.1785 Margar. Haßdenteufel

Michael ✕ 14.02.1764

Jakob ✕ 23.02.1766 Pa: Jakob Naumann, Namborn

2549 oo 27.11.1777

Rammacher Wilhelm ✕ 17.06.1755
S.v.R. Joh.+ u. M. Angela Fritzin Hofeld
"Becker A. Barbara ✕ 04.12.1757
T.v.B. Adam+ u. Barbara Allesin Reitscheid
"Ki.:

Katharina ✕ 30.10.1778

Wendelin ✕ 21.06.1780

2550 oo 3.2.1785

Rammacher Johannes ✕ 30.12.1760
S.v.R. J. Jakob u. A.M. Ballofin Hofeld
"Haßdenteufel Margaretha ✕ 28.12.1761
T.v.H. Joh. u. Barbara Bick" Roschberg
"

- 2551 + 17.5.1793 in St. Wendel:
 Pater Josef Franz Raquet, geb. im November 1739.
 in Toul, 54 J. alt, Sohn des Händlers Joh.
 Baptist R. u. Kath. Philippe, ein Zisterzienser-
 Pater und Prior in Beaupré/Lothringen bei Lune-
 ville; er war nach St. Wendel geflüchtet.
- 2552 oo vor 1737
Rath Kaspar ⚭ in ... Schafhirten in Urweiler
 S.v.R.
 Susanna ⚭
 T.v. Ki.: A. Barbara ⚭ 07.03.1737
 oo 17.2.1699
- 2553 Rau? Sebastian ⚭ in Leitersweiler
 S.v.R.
Jenné Apollonia ⚭ in Urweiler
 T.v.J. Thomas
- 2554 Ioo vor 1746
Rau Johannes ⚭ Schafhirten in Urweiler
 S.v.R. + 24.3.1747
 Magdalena ⚭
 T.v. + 7.7.1746 bei der Niederkunft in Urweiler
- IIoo 13.9.1746
 2555 Drees Susanna ⚭ 25.07.1715 in Breiten
 T.v.D. Andreas u. Barbara Gregorius
Ki.:
 Joh. Peter ⚭ 14.05.1747
- 2556 oo 20.1.1750
Rau Matthias ⚭ aus der Eifel
 S.v.R.
Rau, alias Drees Susanna ⚭ 25.07.1715 in Breiten
 T.v.Drees Andreas - Witwe des Joh. Rau in Urweiler -
- 2557 Ioo 13.11.1733
Rausch Joh. Nikolaus ⚭ in Dörrenbach
 S.v.R.
Walter Angela ⚭ + vor 1736 in St. Wendel
 T.v.W.
Ki.:
 Johannes ⚭ 27.09.1734

- 2558 IIoo 10.4.1736
Rausch J. Nikolaus, Witwer der Angela Walter in St. Wendel
Schmitt Christina ✕ in Alsfassen
T.v.Sch. ...
- 2559 + 28.12.1775 Christian Rausch aus Tholey, ledig ----
in St. Wendel
- 2560 oo 31.10.1784 - Zuweisung nach Bliesen -
Rausch Jakob ✕ 01.01.1760 in Namborn
S.v.R. Georg u. Barbara Leismann "
Balloff Anna Maria ✕ 24.11.1758 in Furschweiler
T.v.B. Wilhelm+ u. Anna Maria Blasius "
- 2561 + 25.2.1803 Johannes Rech, 53 J. alt, Müller, vorher mit
Sara Dispet, Goebel-Mühle, Pfarrei St. Wendel,
verheiratet.
- 2562 oo 27.10.1703
Rectel Georg ✕ in Landrof?
S.v.R. Christoffel u. Christina Fasserin "
Bayard Elisabeth ✕ " Alsfassen
T.v.B. Gottfried+ u. A. Barbara "
- 2563 oo vor 1703
Reiss? Jakob ✕
S.v.R. ...
Münster Margaretha ✕ in Urweiler
T.v.M. ...
Ki.:
M. Elisabeth ✕ 22.06.1703
Agnes ✕ 11.01.1704

2564 oo 8.2.1628

Rectenwald Jakob ☒ in Mettnich
 S.v.R. Konrad " "
Leonardi Magdalena ☒ " "
 T.v.L. Nikolaus, Synodale u. Schöffe " "

2565 oo vor 1637

Rectenwald Nikolaus ☒
 S.v.R.
 Maria ☒
 - IIoo 2.6.1637 Michael Creutz, Wallesweilerhof/Bliesen -

2566 oo 18.6.1637

Rectenwald Johannes ☒ in St. Wendel
 S.v.R.
 Elisabeth ☒
 T.v. ... - Witwe von Joh. Thomae alias Lanio, St. Wendel -

2567 oo vor 1646

Rectenwald Kaspar ☒ in Marpingen
 S.v.R.
 Dorothea ☒
 T.v. ...
Ki.:
 Maria ☒ 31.03.1646 Pa: Thomae Gottfried u. Michaelis Maria,
 alle von Marpingen

2568 oo vor 1666

Rectenwald Johannes ☒ wohnhaft in St. Wendel
 S.v.R.
 Katharina ☒
 T.v. ...
Ki.:
 Sebastian ☒ 24.02.1666

2569 oo vor 1662

Rechtenwald Stophel (Christoph) Thomas ✕ in ...
 S.v.R. wohnhaft in St. Wendel

..... Angela ✕
 T.v.

Ki.:

Susanna ✕ 17.12.1661

2570 oo 8.10.1736 - s. Nr. 1485 FB Primstal

Recktenwald Joh. Peter ✕ 04.03.1708 in Mettnich
 S.v.R. Hans Peter u. Maria "

..... Anna ✕

- Witwe von Wilhelm Bauer, Mausbach -

Ki.:J. Jakob ✕ 13.08.1737 Mutter: Anna

Franz ✕ 14.01.1740 " "

Peter ✕ 26.05.1743 Mutter: Susanna

Anna Maria ✕ 26.05.1743 " "

2571 oo 30.6.1739

Recktenwald Michael ✕ in Remmesweiler
 S.v.R.

Joseph Katharina ✕ 29.09.1708 in St. Wendel
 T.v.J. Johannes u. Barbara Bauer "

Ki.:

Michael ✕ 04.05.1740 +

Wendelin ✕ 01.01.1742 Pa: Pfarrer Federkeil, Illingen

Michael ✕ 31.12.1743

2572 oo 3.5.1785 - s. Nr. 2408 FB Neunkirchen/Nahe

Recktenwald Johannes ✕ 31.07.1757 in Selbach
 S.v.R. Adam+ u. Angela Paulus+ "

Kiefer Elisabeth ✕ 13.12.1765 in St. Wendel
 T.v.K. Joh. u. Kath. Moser "

2573 + 21.1.1723 Katharina Reding

- 2574 oo 10.7.1659
Refel? Sebastian ✕ Soldat aus Neustadt/Österreich
 S.v.R. Andreas " "
 Margaretha ✕ in Breiten
 T.v. ... "
- 2575 + 12.5.1751 A. Barbara Reich, To. v. Joh. Wilhelm Reich und
 Katharina aus Superich? bei Koblenz
- 2576 oo vor 1768
Reichenstein Michael ✕ in
 S.v.R. Fremde, z. Zt. in St. Wendel
 Gertrud ✕
 T.v.
Ki.:
 Anna Sophia ✕ 23.12.1767
- 2577 + 27.9.1786 A. Katharina Traubenkraut, Witwe von Johannes
 Reichler, Furschweiler
- 2578 oo 31.3.1636
Reydell Wolfgang ✕ in Osterhofen/Niederbayern
 S.v.R. Nikolaus " "
Scho/Schu Susanna ✕ in St. Wendel
 T.v.Sch. Sebastian " "
- 2579 IIoo 8.1.1776 - Dispens - s. Nr. 888/889 FB Oberkirchen I
Rein Johannes ✕ 11.09.1738 + 14.3.1809 in Grügelborn
 S.v.R. Joh. u. M. Kath. Herberger " "
 - Witwe der Gertrud Müller, Oberkirchen -
 Ioo vor 1766 - 5 Kinder
Thomann Anna Maria ✕ vor 1757 in ... + 6.4.1797 in Grügelborn
 T.v.Th. ...
 - Witwe von Peter Balloff aus Hofeld -
 - 8 Kinder -

2580 oo vor 1729

Reiner J. Jakob ✕ in ... + 30.4.1736 in St. Wendel
S.v.R. ...

Heckmann Susanna ✕ 14.09.1709 " "
T.v.H. Jakob u. Christina Alsfasser "

- IIoo 13.1.1739 J. Peter Schmitt -

Ki.:

Joh. Franz ✕ 25.03.1729

Anna ✕ 19.10.1730

M. Katharina ✕ 05.11.1736

2581 Anm.: Die Familie Reinshagen stammt aus Ziegenhain/
Kurhessen. Sie kommt 1643 in Ottweiler vor,
wo Joh. Nikolaus Reinshagen Waffenschmied war.

2582 oo 23.4.1748

Reisacker Michael ✕ um 1723 in St. Wendel
S.v.R. ... + 2.8.1755, ca. 32 J. "
z.Zt. Schweinehirt in "

Brocker M. Elisabeth ✕ 13.10.1719 in Hofeld
T.v.B. J. Jakob u. Gertrud "

2583 oo vor 1755

Reisacker Sebastian ✕ in 1758 Viehhirten
S.v.R. ... in Roschberg
und in Urweiler

Thus Magdalena ✕ in ...
T.v. ...

Ki.:

Michael ✕ 18.10.1754 oo 9.2.1779 Elisabeth Lindemann

Sebastian ✕ 20.03.1758

Margaretha ✕ 10.04.1765

2584 oo 9.2.1779

Reisacker Michael ✕ 18.10.1754 in Urweiler
S.v.R. Sebastian u. Magdalena "

Lindemann M. Elisabeth ✕ 05.11.1754 " "
T.v.L. Balthasar+ u. Elisabeth Malter "

Ki.:

Anna Maria ✕ 15.02.1780

- 2585 + 12.12.1808 Peter Reiser, ein Bettler aus Schillingen, der aus Mitleid beim Bauern u. Bäcker in St. Wendel Heinrich Demuth aufgenommen ward.
- 2586 oo 7.1.1631
Reys Nikolaus ⚭ in Berschweiler
 S.v.R.
 Apollonia ⚭ " St. Wendel
 T.v.
 - Witwe von Heinrich Wüllenweber -
- 2587 oo vor 1632
Reiser Nikolaus ⚭ in Grügelborn
 S.v.R.
Reyter? Katharina ⚭
 T.v.R. Jakob
Ki.:
 Nikolaus ⚭ 18.07.1632 Pa: Nik. ... aus Born, der Mann der Schwester des Kindesvaters und Aletæ, Frau von Christian Diel/Thiel aus Grügelborn
- 2588 oo 11.1.1640
Reyser Martin ⚭ in Urweiler, aus St. Wendel
 S.v.R.
Paul/Puol Maria ⚭ in " "
 T.v.P.
 - Witwe von Jakob Bardt/Barth, Furschweiler -
- 2589 oo um 1650
Reiser Johannes ⚭ Kellerei-Schöffe in St. Wendel
 S.v.R.
 N.N.
Ki.:
 Elisabeth ⚭ um 1655 oo 3.5.1676 Joh. Wilhelm, Alsfassen

2590 oo vor 1660

Reiser Jakob ☒ in Furschweiler
S.v.R. ...

..... Maria ☒ um 1646 + 27.4.1716, 70 J. "
T.v. ...

Ki.:

Agnes ☒ um 1660 oo 14.10.1681 Joh. Nik. Helleisen

A.Katharina ☒ 18.07.1664 Pa: Anna, Frau des Händlers Jakob
 Reiser u. Kath. Rödel Christen

Jakob ☒ um 1678 oo 7.4.1682 Maria Alsfasser

Anm.: + 24.7.1720 in St. Wendel: Herr Jakob Reißer, 77 J.,
 seit 52 J. Priester, ein Altarist des hl.
 Kreuzes

2591 + 3.1.1727 Barbara Brickin geb. Reißer, 40 J. alt mit dem
 5jährigen Kind, Furschweiler

2592 oo vor 1675

Reißer Engelbrandt ☒ in ...
S.v.R. ...

Henrich Anna Maria ☒ in St. Wendel
T.v.H. ...

Ki.:

Agnes ☒ um 1675 oo 23.5.1700 J. Georg Bauer

Elisabeth ☒ um 1680 oo 17.2.1702 Joh. Weiland

2593 oo 7.4.1682

Reyser Jakob, Bäcker, ☒ um 1678 + 2.1.1708, ca. 30 J. in St. Wen-
S.v.R. Jakob del

Alsfasser A. Maria ☒ um 1660 " "
T.v.A. Peter + 2.11.1737, 77 J. alt " "

Ki.:

Jakob ☒ 16.01.1683 oo 27.11.1708 Barbara Voltz

J. Wilhelm ☒ 23.11.1691

M. Elisabeth ☒ 19.06.1699

Anton ☒ 18.10.1702

- 2594 + 19.9.1713 Wendelin Reiser, 24 J. alt
- 2595 + 21.8.1746 Margaretha Reyser, St. Wendel ---
- 2596 + 25.3.1745 M. Elisabeth Reiser, Breiten ---
- 2597 ✕ 15.2.1716 M. Elisabeth Reiser, uneheliche Tochter von
Barbara Reiser; Vater ist ein Diener am
Fürstenhof zu Zweibrücken
- 2598 oo 27.11.1708
Reiser Jakob ✕ 16.01.1683 + 10.3.1731, 45 J. alt, auf der Straße
 S.v.R. Joh., Schöffe, u. A.M. Alsfasser, in St. Wendel
Voltz Barbara ✕ + 3.1.1736 in " "
 T.v.V. Wendelin+ u. M. Barbara Heyl " "
Ki.:
 M. Elisabeth ✕ 02.03.1709 oo 6.2.1756 Konrad Kessler, Ww.
 Katharina ✕ 15.11.1712
 Jakob ✕ 25.10.1714
 J. Wilhelm ✕ 18.04.1717 oo 9.2.1740 Susanna Ohlmann
 Michael ✕ 30.05.1718
 A. Margaretha ✕ 29.08.1721 oo 26.1.1741 J. Heinrich Riotte
 Jakob ✕ 21.08.1727
- 2599 + 24.5.1746 Barbara Reyser ----
- 2600 + 20.2.1753 Barbara Reiser, Urweiler ----
- 2601 oo 17.11.1724
Reiser Johannes ✕ um 1699 + 17.10.1733, 34 J. in St. Wendel
 S.v.R.
 N.N., die Nichte des Pfarrers zu Oberkirchen:
 Paulus Malburg (1712-1758)

2602 oo 9.2.1740

Reyser J. Wilhelm * 18.04.1717 in St. Wendel
 S.v.R. Jakob u. Barbara Voltz "

Ohlmann Susanna Kath. * 04.05.1715 in Furschweiler
 T.v.O. J. Peter u. Agnes Barth "

Ki.:

Sebastian * 14.01.1743 Mutter: Katharina

Anna * .. 02.1751 " Susanna

2603 + 2.12.1751 ... Reißer, ein Mann, St. Wendel ---

2604 IIoo 24.4.1742

Reyser Sebastian * ein Witwer
 S.v.R. ...

Jenné M. Barbara * + 17.7.1740 in Urweiler
 T.v.J. ...

- Witwe von J. Adam Egeler, Urweiler -

2605 oo 11.4.1747

Reischerter Johannes (1748: Reipersbruch) *
 S.v.R. Witwer in Steinbach

Brass Barbara * 10.03.1704 in Furschweiler
 T.v.B. Nikolaus u. M. Katharina "
 - Witwe von Jakob Mey " -

Ki.: 1752: in St. Wendel

Margaretha * 01.04.1748

Anna Eva * 25.06.1752

2606 + 6.10.1787 Herr Wilhelm Reitz, ein Kaplan des hl.
 Dominicus in St. Wendel ---2607 + 3.6.1749 Rendelert Peter Johannes Josef Katharina ex
 Reichshofen/Elsaß, ---

2608 oo 18.7.1688 in St. Wendel

Relier Antoine * in Savauarde/Frankreich
 S.v.R. ...

Bonnefont Johanna * in Linyenbaroys "
 T.v.B. ...

Trauzeugen: Die Herren La Fortune u. J. Jakob Lorant.

2609 Anm.: Zuwanderer im 15. Jahrhundert:

Jäckel smale snyder von rimersweiler
(small = klein, dünn) (Remmesweiler)

2610 oo 25.6.1743

Reuter/Reiter Anton ⚭ "ex Musingen"
S.v.R.

Weber Magdalena Agatha ⚭ 20.07.1717 in St. Wendel
T.v.W. Matthias u. M. Elisabeth Schwan "

Ki.:

Magdalena ⚭ 30.08.1744 oo 12.8.1769 J. Georg Zerber
Wilhelm ⚭ 16.02.1748
Anna Maria ⚭ 10.05.1750
Peter ⚭ 19.08.1751 oo 16.4.1771 Margaretha Paqué, Urweiler
M. Elisabeth ⚭ 14.06.1754
Anton ⚭ 10.12.1756
Katharina ⚭ 19.03.1760

2611 oo 16.4.1771

Reuter Peter ⚭ 19.08.1751 + 26.3.1784 in St. Wendel
S.v.R. Anton u. Magd. Weber "

Paqué Margaretha ⚭ 10.12.1746 " Urweiler
T.v.P. Joh. u. Kath. Pauli "

Ki.:

Anna Maria ⚭ 26.03.1773
Elisabeth ⚭ 23.11.1775
Wendelin ⚭ 12.03.1779

2612 oo vor 1702

Reutzin? Peter ⚭
S.v.R.

z.Zt. in St. Wendel

Blonzerot Gertrud ⚭ ...
T.v.B.

Ki.:

A. Sophia ⚭ 08.10.1701

2613 oo 15.4.1698

Richard Hermann ⚭ in St. Avoild/Lothringer
S.v.R. Andreas u. Margaretha "

Keller Anna Katharina ⚭
T.v.K. Michael u. Barbara Friesin aus St. Avoild, jetzt St. Wendel
 - die Schwester des Pfarrers Nik. Keller zu St. Wendel -

Trauzeugen: Kirchen-Schöffe Johannes Demuth und Kellerei-
 Schöffe J. Henrich Weber, beide von St. Wendel

2614 oo 11.3.1759

Rieber Konrad ⚭ um 1690 in Dagstuhl
S.v.R. ... + 29.3.1776, 86 J. in Wadern,
 er war Gärtner im Dagstuhler Schloß

Clomen/Glomen Susanna ⚭ 26.02.1721 in St. Wendel
T.v.C. Simon u. Elisabeth "

2615 oo vor 1652

Riefer/Riëffer Johannes ⚭
S.v.R. wohnhaft in Roschberg

..... A. Katharina ⚭
T.v. ...

Ki.:

Sebastian ⚭ um 1652 oo 3.6.1681 Martina Beres

Elisabeth ⚭ vor 1658 oo 24.5.1678 Barthel Born, Seitzweiler

Wendelin ⚭ 08.08.1660 Pa: Lömpen/Lumpen Wendelinus

Katharina ⚭ 14.05.1677 oo vor 1705 Friedrich König

Nikolaus ⚭ oo 1720 Anna Maria Heckmann

2616 oo 3.6.1681

Riffer Sebastian ⚭ um 1652 + 25.2.1728 in Alsfassen
S.v.R. Johannes, Schöffe u. Bauer " "

Beres Martina ⚭ in Osweiler/Luxemburg
T.v.B. Peter "

Ki.:

A. Barbara ⚭ vor 1690

Jakob ⚭ 25.07.1690 +

Jakob ⚭ 29.07.1696

Margaretha ⚭ 24.02.1702 oo 20.4.1728 Peter Böffel

Anna Maria ⚭ 24.05.1706

Peter ⚭ 21.03.1710

M. Elisabeth ⚭ 18.05.1713

Sebastian ⚭ 02.05.1692 oo 10.2.1711 Anna M. Tholey

2617 oo vor 1690

Riffer/Ruffer/Reiffer Nikolaus ☒ um 1654 in St. Wendel
 S.v.R. + 22.4.1714, 60 J. "

Schwan Angela ☒ + 16.6.1710 in "
 T.v.Sch. ab 1704 in Alsfassen

Ki.:

Peter ☒ um 1690 oo 17.6.1710 A. Barbara Hauptert,
 Sebastian ☒ .. 06.1705 oo 20.1.1738 Barbara Finkler, Mettnic
 Jakob ☒ 22.01.1696
 Maria ☒ 08.12.1704

2618 + 27.11.1700 Sebastian Rieffer, ca. 48 J. alt, Alsfassen

2619 + 22.11.1710 Sebastian Riffer ----

2620 + 29.08.1731 Anna Barbara Rieffer, 80 J. alt, Alsfassen

2621 + 30.04.1730 Joh. Rieffer, Alsfassen ---

2622 + 26.02.1749 M. Eva Rieffer, Alsfassen

2623 oo 17.6.1710

Riffer Peter ☒ um 1690 + 19.4.1759 in Alsfassen
 S.v.R. Nikolaus u. Angela Schwan

Hauptert A. Barbara ☒ in Asweiler
 T.v.H. Joh. + u. A. Maria Dunckel+ "

Trauzeugen: J. Hauptert u. Bastian Rieffer

Ki.:

N.N. ☒+ 12.03.1712
 Peter ☒ 11.07.1713
 A. Barbara ☒ 01.07.1715 oo 9.2.1734 Joh. Spielmann
 Johannes ☒ 12.06.1717 oo 27.11.1742 M. Josefa Kremer, Kusel
 Michael ☒ 20.08.1719 oo 3.7.1749 M. Magdalena Sander, Wwe.
 M. Elisabeth ☒ 21.03.1722 oo 13.10.1744 Wendelin Gerdong
 Wendelin ☒ 10.01.1724
 Magdalena ☒ 02.12.1726 oo 10.9.1758 Nikolaus Müller
 Maria ☒ 19.12.1728
 A. Katharina ☒ 19.12.1728

2624 oo 10.2.1711

Rieffer Sebastian, Schweinehirt, ✕ 2.5.1692 in Alsfassen
S.v.R. Sebastian u. Martina Beres oder Biroff "

Tholey Anna Maria ✕ 16.08.1675 + 9.12.1735? in St. Wendel
T.v.Th. Joh. u. Maria Schlick+ ab 1719 " Breiten

Ki.:

A. Barbara ✕ 27.12.1713

Wendelin ✕ 19.10.1715

J. Sebastian ✕ 15.04.1717

Quirin ✕ 22.01.1719

A. Margaretha ✕ 29.05.1720

Katharina ✕ 29.04.1721

Anna Maria ✕ 15.10.1723

2625 + 8.2.1758 Anna Maria Rieffer, ca. 70 J. alt in Alsfassen

2626 ✕ 26.3.1731 unehel. Sohn der Anna Rieffer aus Breiten:
Sebastian Rieffer; Vater ist J., der
Diener eines Offizials in der Legion
Alsatica, z.Zt. Straßburg

2627 oo 1720

Rieffer Nikolaus ✕ in Roschberg
S.v.R. Joh. u. A. Katharina "

Heckmann Anna Maria ✕ 15.12.1698 in St. Wendel
T.v.H. Jakob u. Christina Alsfasser "

Ki.:

M. Katharina ✕ 31.12.1720 +

Johannes ✕ 17.09.1722

Michael ✕ 15.01.1724

A. Barbara ✕ 30.10.1725 +

M. Angela ✕ 22.08.1727

Anna ✕ 12.03.1730

Nikolaus ✕ 23.01.1732 oo 9.10.1756 Elisabeth Scheffler

M. Katharina ✕ 23.06.1734

Anna Maria ✕ 13.02.1736 + 25.5.1809, 74 J., ledig

Heinrich ✕ 19.04.1738 oo 11.7.1758 A. Margar. Mayer

Barbara ✕ 09.02.1741

Jakob ✕ 21.08.1743

2628 oo 29.4.1720

Rieffer Sebastian ✕ in St. Wendel
 S.v.R. 1b 1728: Alsfassen

Marx Barbara ✕ + 27.8.1790 in Güdesweiler
 T.v.M. Matthias = Witwe v. Peter Angel, Urweiler -

Ki.:

Jakob ✕ 24.11.1723

Agnes ✕ 18.12.1728

A. Margaretha ✕ 16.09.1730 oo 18.7.1752 Nikolaus König

Sebastian ✕ 30.07.1732

A. Maria ✕ 23.06.1734 oo 6.11.1747 Michael Schubmehl

A. Barbara ✕ 28.07.1736

2629 oo vor 1722

Rieffer Michael ✕
 S.v.R.

Jungbluth Katharina ✕ 08.09.1695 in St. Wendel
 T.v.J. Jakob u. Elisabeth Demuth "

Ki.:

J. Wilhelm ✕ 03.09.1722

2630 oo 27.6.1724

Rieffer Jakob ✕ in Alsfassen
 S.v.R.

Wickede M. Christina ✕ in Walhausen
 T.v.W.

Ki.:

Johannes ✕ 23.05.1725

2631 oo vor 1738

Rieffer Johannes ✕ + 26.11.1745 in St. Wendel
 S.v.R.

..... A. Barbara ✕ + 23.8.1783, Wwe. "
 T.v.

Ki.:

Johannes ✕ 05.04.1738

Katharina ✕ 08.11.1740

M. Magdalena ✕ 11.12.1745

2632 oo 20.1.1738 - Zuweisung zum Pfarrer in Mettnich

Rieffer Sebastian, Gerber, ☿ ..06.1705 in Alsfassen
S.v.R. Nikol. u. Angela Schwan + 26.2.1794, 89 J. "

Finkler A. Barbara ☿ 02.12.1720 in Mettnich
T.v.F. Paul u. Maria Loth 1752: " St. Wendel

Ki.:

Johannes ☿ 01.06.1738

Nikolaus ☿ 05.12.1740

Angela ☿ 09.01.1743

J. Gregor
oder Georg ☿ 05.11.1747

Jakob ☿ 19.06.1749

Sebastian ☿ 16.04.1752 oo 22.11.1774 A. Maria Leidinger

2633 oo 27.11.1742

Rieffer Johannes ☿ 12.06.1717 in St. Wendel
S.v.R. Peter "

Kremer M. Josefa ☿ " Kusel
T.v.K.

Ki.:

Katharina ☿ 14.12.1743

Anna Maria ☿ 04.03.1745 Pa: Jakob Kremer u. A. Maria Lieserin,
beide von Kusel

Johannes ☿ 25.09.1746

Katharina ☿ 02.03.1748

Nikolaus ☿ 02.09.1749

Sebastian Jos. 03.01.1751 + 13.2.1803, 52 J., Bauer, verheiratet
mit Anna Maria Schmitt, St. Wendel

Anna ☿ 08.05.1752

Anton ☿ 01.02.1753

Anna Maria ☿ 14.07.1754 +

Anna Maria ☿ 14.07.1756 oo 11.2.1783 Jakob Riefer?

J. Balthasar ☿ 10.12.1757

Anton ☿ 21.07.1759

J. Friedrich ☿ 25.05.1761

2634 + 15.3.1806 Anna Maria Britz, 76 J., Wwe. des Schneiders
Joh. Riefer, St. Wendel

2635 + 17.1.1770 Anna Maria Rieffer, St. Wendel

2636 oo vor 1745

Rieffer Leonhard ⌘ in Alsfassen
S.v.R. ...

..... Barbara ⌘
T.v.

Ki.:

Susanna ⌘ 22.05.1745 oo 27.7.1763 Christian Junck

2637 oo vor 1747

Rieffer Peter ⌘ in St. Wendel
S.v.R. ...

..... Maria ⌘
T.v. ...

Ki.:

Jakob ⌘ 24.07.1747

2638 oo 3.7.1749

Rieffer Michael ⌘ 20.08.1719 in Alsfassen
S.v.R. Peter u. Barbara Hauptert "

Schmelzer o. Sander M. Magdalena ⌘ + 9.10.1788
T.v.

- Witwe v. Joh. Staub, St. Wendel -

Ki.:

Katharina ⌘ 11.04.1750

Michael ⌘ 22.09.1752

2639 oo vor 1754

Rieffer Wendelin ⌘ in Alsfassen
S.v.R. ...

Born Anna Maria ⌘
T.v.B. ...

Ki.:

Margaretha ⌘ 21.03.1754 oo nach 27.1.1779 Wilh. Marx, Ww.

Barbara ⌘ 16.04.1759 oo 8.2.1784 Jakob Printz

Johannes ⌘ 01.03.1762

Katharina ⌘ 20.05.1764 Pa: Nik. Bambach, Alsweiler

Wendelin ⌘ 08.05.1765

Anna Maria ⌘ ... oo 27.1.1784 Nikolaus Lermen

2640 oo 9.10.1756

Rieffer Nikolaus ✕ 23.01.1732
 S.v.R. Nikolaus u. A. M. Heckmann

in St. Wendel

Scheffler Elisabeth ✕
 T.v.Sch. ...

" "

Ki.:

M. Elisabeth ✕ 27.06.1758 oo 9.1.1783 Heinrich Angel

A. Margaretha ✕ 24.06.1760

Anton ✕ 02.06.1762

Anna Maria ✕ 07.06.1765 +

Anna Maria ✕ 30.10.1768

2641 + 6.5.1771 Elisabeth Rieffer, St. Wendel

2642 oo 11.7.1758

Rieffer Heinrich, Schneider, ✕ 19.04.1738 in St. Wendel
 S.v.R. Nikolaus

Mayer A. Margaretha ✕ um 1730 + 15.2.1805, über 75 J. Wwe."
 T.v.M.

Ki.:

Johannes ✕ 30.01.1760 +

Nikolaus ✕ 16.05.1762 oo 31.1.1786 Katharina Kockler

Anna Maria ✕ 05.05.1764 +

M. Elisabeth ✕ 11.11.1765 +

Maria Anna ✕ 06.09.1767

Margaretha ✕ 14.07.1769

M. Elisabeth ✕ 21.01.1771

Johannes ✕ 04.04.1773

Susanna ✕ 12.12.1775

A. Barbara ✕ 04.09.1780

2643 oo vor 1763

Rieffer Johannes ✕
 S.v.R.

in St. Wendel

..... Katharina ✕
 T.v. ...

Ki.:

Michael ✕ 26.12.1762

2644 oo 25.7.1764

Rieffer Johannes ⌘ in St. Wendel
 S.v.R.

Langendörfer Anna Maria ⌘
 T.v.L. + 24.3.1778, Wwe.
 - Witwe

Ki.:

Johannes ⌘ 21.05.1765 +
 Johannes ⌘ 06.05.1766 + 3.6.1785
 Anna Maria ⌘ 17.11.1768

2645 oo 9.6.1764

Rieffer Johannes, Schuster, ⌘ in St. Wendel
 S.v.R. ... + 6.1.1787

Christ Anna Maria ⌘ 7.2.1740 + 1.7.1783 aus Eckelhausen
 T.v.Ch. Joh. u. Agnes Finkler in St. Wendel

Ki.:

Anna Maria ⌘ 13.05.1765 +
 Katharina ⌘ 23.11.1767 Pa: Kath. Koener, Dagstuhl
 Jakob ⌘ 13.10.1770
 Nikolaus ⌘ 31.07.1773
 M.A. Franziska 07.08.1774
 Nikolaus ⌘ 25.03.1775
 Anna Maria ⌘ 16.06.1776
 Wendelin ⌘ 08.06.1780

----- 2646 + 14.4.1784 Elisabeth, Frau des Schusters J. Rieffer, St. Wendel
 vermutlich 2. Frau

2647 + 3.6.1785 Joh. Rieffer, So. des Joh. Rieffer, St. Wendel

2648 oo vor 1767

Rieffer Wendelin ⌘ in Alsfassen
 S.v.R. ... + 19.6.1783

.... Margaretha ⌘
 T.v.

Ki.:

Katharina ⌘ 03.10.1766

2649 oo 23.1.1772

Rieffer Nikolaus, Schneider ✕ um 1725 in St. Wendel
S.v.R. ... + 31.7.1809, 84 J. "

Kieffer? A. Barbara ✕
T.v.K. ... "

Ki.:

Johannes ✕ 04.09.1773

Klara ✕ 18.02.1776

2650 + 9.10.1788 M. Magdalena Riefer, Frau von Michael R., St. Wendel

2651 oo 22.11.1774 in Wadern

Rieffer Sebastian jr. ✕ 16.04.1752 in St. Wendel
Hospital-Rechner " "

S.v.R. Sebastian u. Barbara Finkler "

Leydinger A. Maria ✕ um 1754 in Noswendel
T.v.L. .. u. Kath. Zenner + 27.12.1794, 40 J. in Alsfassen

Ki.:

Michael ✕ 04.11.1774

Claudius ✕ 26.11.1775

Elisabeth ✕ 05.06.1777

Franz ✕ 10.11.1778

Katharina ✕ 24.09.1780 Pa: Kath. Leidinger geb. Zenner, die
Großmutter aus Noswendel

2652 + 12.4.1810 Anna M. Schmitt, 77 J., früher Alsfasser,
Wwe. des Bauern Sebastian Riefer, St. Wendel

2653 oo 11.2.1783 - Disp. vom 4. Grad

Riefer Johannes ✕ in Alsfassen
S.v.R.

Riefer Anna Maria ✕ 14.07.1756 in St. Wendel
T.v.R. Joh. u. A. M. Kremert "

2654 oo 28.6.1784 - Zuweisung zum Pfarrer nach Marpingen

Riefer Johannes ✕
S.v.R. ... - Witwer von Elisabeth Haab -

Greutz Katharina ✕ in Marpingen
T.v.C. Joh. u. Margar. Gessner "

- IIoo 18.8.1789 Michael Angel, St. Wendel -

2655 oo 31.1.1786

Riefer Nikolaus, Schneider, ✕ 16.05.1762 in St. Wendel
 S.v.R. Heinrich u. Margar. Mayer "

Kockler Katharina ✕ 04.04.1759 + 15.3.1794 in "

T.v.K. Peter+ u. Anna Maria Schneider "

2656 + 11.11.1796 Barbara Thul, 34 J., Frau des Schneiders
 Nikol. Riefer, St. Wendel
 (seine 2. Frau)

2657 oo vor 1753

Riehler Peter ✕
 S.v.R. ...

wohnhaft in St. Wendel

.... Margaretha ✕
 T.v.

Ki.:

Margaretha ✕ 10.01.1753

2658 oo vor 1676

Rießer Engelbert ✕
 S.v.R. ...

in St. Wendel

N.N.

Ki.:

Agnes ✕ 16.03.1676

2659 oo vor 1723

Rießer/Riessen Christian ✕
 S.v.R. ...

wohnhaft in Breiten

.... M. Elisabeth ✕
 T.v.

Ki.:

A. Margaretha ✕ 13.04.1723

Michael ✕ 21.02.1726

Anna Maria ✕ 05.11.1729

Katharina ✕ 29.01.1734

2660 oo 12.1.1712

Rießler Johannes, ein Maurer aus Suntag/Sonntag in der Graf-
 S.v.R. ... schaft Tirol, seit 9 Jahren hier in der Gegend
 + 10.4.1743 in Hofeld

Rammacher Anna Maria ✕ um 1692

in Gehweiler

T.v.R. Heinrich u. Barbara

Ki.: M. Magdalena ✕ 05.10.1717

2661 oo 4.9.1640 - Spons. 25.7.1640

Rimmen Michael ✕ in ...
S.v.R. ...

Gumweyler Katharina ✕ in Gonneseweiler
T.v.G. ...

- Wwe. von Peter Daniel, St. Wendel -

2662 oo vor 1774

Ring Johannes ✕ in Hofeld
S.v.R. ...

... Anna Maria ✕
T.v. ...

Ki.:

Peter ✕ 28.04.1774

2663 oo vor 1714

Rinter/Rinder Johannes ✕ in Forweiler, Pfarrei Berus
S.v.R. ... + August 1735 in Roschberg

Wilhelm A. Sophia ✕ "
T.v.W.

Ki.:

J. Jakob ✕ 17.11.1713

Katharina ✕ 02.11.1715 oo 14.1.1738 J. Michael Schmitt

Johannes ✕ 13.09.1719

Anna Klara ✕ 08.03.1721

Peter ✕ 11.11.1723

J. Wilhelm ✕ 01.04.1726

Anna Maria ✕ 29.01.1729

Barbara ✕ ... oo 11.1.1746 Peter Kremer

2664 oo 27.5.1737

Rinter Wilhelm ✕ um 1705 in Forweiler, Pfarrei Berus b. Saarlouis
S.v.R. + 27.01.1756, ca. 51 J. in Furschweiler

Balloff Angela ✕ 01.07.1712 " "

T.v.B. Hans Georg u. Margar. Thiel " "

Ki.:

Eva ✕ 25.05.1738

Johannes ✕ 26.12.1739

Wendelin ✕ 13.02.1743

Matthias ✕ 29.08.1745

Joh. Peter ✕ 27.03.1748

Wilhelm ✕ 16.07.1751

Katharina ✕ 27.11.1754

2665 Anm.: Familie Riotte (S. 674 ff. Max Müller)

Joh. Nikolaus Riotte, Reg.Rat, Sohn von R. Johann, Schulmeister, und Frau Regina Schwan, geb. am 7.12.1769 im "Schwanen" - das am Fruchtmarkt gelegene Haus gehörte später dem Metzger Noß.

Nach Absolvierung des Gymnasiums studierte er an der Trierer Universität die Rechte und erhielt 1790 das Baccalaureat. Vom 13.8.1795 nahm er als juris candidatus an den Sitzungen des Hochgerichts St. Wendel teil.

1798 erfolgte seine Ernennung zum Friedensrichter. Er starb am 10.9.1845.

Seine beiden Söhne Ferdinand und Karl studierten ebenfalls die Rechte.

Ferdinand ließ sich am 24.3.1833 als Advokat am Landgericht nieder. Später verlegte er seinen Wohnsitz nach Saarbrücken-St. Johann, wo er Ende der 90er Jahre starb.

Sein Bruder Karl war Landgerichtsrat zu Elberfeld. Nach Ausbruch der Revolution im Jahre 1848 schloß er sich der Bewegung an und mußte nach Amerika flüchten.

Er heiratete Anna Wallrath aus Trier.

Er nahm Verbindung zu Karl Schurz auf und ging als Gesandter der Vereinigten Staaten nach Costa Rica und nach Guatemala. Später zog er sich als Rechtsanwalt nach San Francisco zurück.

Im Jahre 1873 kehrte er mit seiner Familie nach Deutschland zurück und ließ sich als Rechtsanwalt in Zabern/Elsaß nieder. Später wurde er Friedensrichter in Münster.

In Zürich verbrachte er als Privatdozent an der Universität den Rest seines unruhevollen Lebens.

Kapellmeister Philipp Jakob Riotte (S. 686)

Er war ein Bruder des Generalprokurators Nikolaus Riotte, geb. am 16.8.1776 in St. Wendel. Anfang des 19. Jahrhunderts kam er als Theatermusiker nach Wien. Von 1806 bis 1840 schuf er über 40 Bühnenstücke, komponierte 5 große Opern. Die Wiener nannten ihm zu Ehren eine Straße, die Riotte-Straße. Am 10.8.1856 starb er kinderlos in Wien.

2666 oo vor 1705

Riotte Claudius, Hosen- u. Strumpfstricker aus St. Croix bei
S.v.R. ... + 7.9.1748 in St. Wendel / St. Marie aux Mines / Frank:

Müller A. Katharina ⚭ um 1683 in St. Wendel
T.v.M.... + 30.11.1721, 38 J. "

Ki.:

J. Bernhard ⚭ 23.05.1705 +

Anna Maria ⚭ 01.05.1707

J. Bernhard ⚭ 12.08.1708 Ioo 7.11.1730 Anna Kath. Burg
IIoo vor 1734 Kathar. Friedrich

Magdalena ⚭ um 1712-13 oo 28.1.1759 Joh. Clomen

J. Heinrich ⚭ 10.02.1714

Wilhelm ⚭ 11.10.1721

2667 Ioo 7.11.1730

Riotte Bernhard ⚭ 12.08.1708 in St. Wendel
S.v.R. Claudius + 18.8.1794, 88 J., Witwer der Katharina
Friedrich

Burg Anna Katharina ⚭ 10.04.1702 in St. Wendel

T.v.B. J. Nikolaus u. A. Sophia Scheffler
+ 22.11.1732, 30 J., bei der Niederkunft

Ki.:

A. Margaretha ⚭ 22.11.1732 oo 4.11.1749 Josef Walter

2668 IIoo vor 1734

Friedrich Katharina Anna ⚭ 17.09.1713 in St. Wendel
T.v.F. Joh. u. Kath. Weiß "

Ki.:

J. Heinrich ⚭ 19.07.1734 oo 26.1.1741 Margaretha Reiser

M. Elisabeth ⚭ 01.06.1736 +

Johannes ⚭ 18.12.1737 Pa: Agnes Thomes, "Miloet"

Elisabeth ⚭ 10.12.1739

Katharina ⚭ 26.12.1741

Barbara ⚭ 19.12.1743

Jakob ⚭ 09.02.1746

Susanna ⚭ 08.04.1747

Peter ⚭ 27.07.1748 oo ... M. Barbara Deutscher
Fenstermacher + 20.9.1808, 54 J. alt

Nikolaus ⚭ 18.10.1751 oo 18.1.1780 Elisabeth Wagner

Claudius ⚭ 03.12.1754 oo 28.2.1786 Anna Maria Michel

2669 oo 26.1.1741

Riotte J. Heinrich, Weber, ✕ 19.07.1734 in St. Wendel
 S.v.R. Bernhard u. Anna Kath. Friedrichs " "
 + 13.02.1807, 84 J. "

Reiser Margaretha ✕ 29.08.1721 + 5.10.1778 in " "
 T.v.R. Jakob u. Barbara Voltz "

Ki.:

Johannes ✕ 24.08.1741 +
 Johannes ✕ 24.10.1742 oo 14.1.1769 Regina Schwan
 M. Magdalena 06.06.1745
 Margaretha ✕ 13.02.1747
 A. Barbara ✕ 27.02.1750
 J. Matthias ✕ 02.01.1753
 Susanna ✕ 09.08.1754 +
 Heinrich ✕ 21.06.1757 oo 15.1.1782 Anna Maria Münster
 Susanna ✕ 18.09.1760

2670 oo 14.1.1769

ab Mai 1764
Riotte Johannes, Schullehrer in St. Wendel ✕ 24.10.1742
 + 23.12.1798 " "

S.v.R. J. Heinrich u. Margaretha Reiser "

Schwan Regina Kath. ✕
 T.v.Sch. ...

Ki.:

Joh. Nikolaus ✕ 07.12.1769 geboren im "Schwanen" am Fruchtmarkt,
 später Metzgerei Noss
 Anton ✕ 13.08.1771 oo ... Barbara Kuhborn
 Leinenweber + 12.4.1805, 35 J. , St. Wendel
 Johannes ✕ 01.08.1773
 Philipp Jakob ✕ 16.08.1776
 Josef ✕ 02.01.1779

2671 entfällt

2672 oo 12.9.1770

Riotte Joh. ✕
 S.v.R. ...

Mayer Katharina ✕ 14.05.1741 in St. Wendel
 T.v.M. Joh. u. Anna + 28.12.1782 "

Ki.:

Magdalena ✕ 09.07.1771

- 2673 Ioo 18.1.1780
Riotte Nikolaus ✕ 18.10.1751 in St. Wendel
S.v.R. Bernhard u. Kath. Friedrich "
- Wagner M. Elisabeth ✕ 14.02.1756 + 28.12.1784 "
T.v.W. Jakob+ u. Anna M. Schwan "
- Ki.:
 Anna Maria ✕ 15.10.1780
- 2674 IIoo 2.5.1785
Finkler Barbara ✕ 29.04.1764 in Alsfassen
T.v.F. J. Adam+ u. Anna Maria Koop+ "
- 2675 oo 15.1.1782
Riotte Heinrich, Weber u. Pachteinnehmer in St. Wendel
S.v.R. Heinrich u. Margar. Reiser+ ✕ 21.06.1757 "
Münster Anna Maria ✕ 06.10.1754 + 12.8.1799 in "
T.v.M. Joh. u. Elisabeth. Becker "
- 2676 oo 28.2.1786
Riotte Claudius ✕ 03.12.1754 in St. Wendel
S.v.R. Bernhard u. Kath. Friedrich+ "
- Michel Anna M. ✕ " Nussweiler
T.v.M. Heinrich+ u. Kath. Creutz "
- 2677 oo vor 1746
Ritter Johannes, Viehhirten in Roschberg ✕ in ...
S.v.R. ...
 Elisabeth ✕
T.v. ...
- Ki.:
 Johannes ✕ 20.05.1746
 Nikolaus ✕ 09.09.1759

- 2678 oo vor 1749 - s. Nr. 910 FB Oberkirchen I
Ritter Matthias, Viehhirten in Reitscheid (ab 1753) u. Gehweiler
 S.v.R.
 Anna Maria ✕
 T.v.
Ki.:
 Katharina ✕ 10.04.1749
 J. Jakob ✕ 05.05.1750
 J. Peter ✕ 06.11.1753
 A. Margaretha ✕ 01.03.1756
 Johannes ✕ 27.12.1757
 Katharina ✕ 29.05.1761
 Anna Maria ✕ 24.09.1763
 Nikolaus ✕ 14.09.1767
- 2679 + 7.11.1809 Lorenz Ritter, 44 J. alt, ein Bauer, verheiratet
 mit Katharina Müller, Breiten
- 2680 oo 15.10.1743
Rittersdorf Johannes ✕ in Echternach
 S.v.R. + 2.5.1784 in St. Wendel
Garos M. Katharina ✕
 T.v.G. Dominik + 23.10.1784, Witwe in " "
 - Witwe von Franz Maistrol, " -
- Ki.:
 Nikolaus ✕ 27.08.1744
 A. Barbara ✕ 02.04.1746 oo 24.5.1772 Jakob Schmitt aus Tirol
 Elisabeth ✕ 17.10.1748
 Josef ✕ 28.02.1751 oo 20.2.1781 Susanna Mann, Büschfeld
 Heinrich ✕ 20.12.1753
- 2681 oo 20.2.1781
Ritterdorf Josef ✕ 28.02.1751 in St. Wendel
 S.v.R. Nikolaus+ u. Kath. Garos/Caros "
Mann Susanna ✕ in Büschfeld, Pfarrei Nunkirchen
 T.v.M. Joh.+ u. Susanna Kleser "

2682 oo 28.9.1758

Ritthammer Thomas ✕ in Altdorf
 S.v.R. + vor 1784
Burg Katharina ✕ in St. Wendel
 T.v.B.

Ki.:

Nikolaus ✕ 06.02.1761
 Jakob ✕ ... + 17.2.1784

2683 oo vor 1770

Röhlinger/Relinger Nikolaus ✕ in
 S.v.R.
Mayländer Margaretha ✕ 23.11.1741 in Gehweiler
 S.v.M. Joh. u. Elisabeth. Schad + 21.4.1789 "

Ki.:

Johannes ✕ 08.10.1769
 Anna Maria ✕ .. 07.1772
 Andreas ✕ 07.11.1775
 Peter ✕ 26.11.1779

2684 IIoo 23.2.1789

Röhlinger Matthias ✕ um 1759, Tagelöhner,
 S.v.R. + 4.12.1803, ca. 44 J. in Urweiler
 - Witwer von Katharina Bond, Marpingen -

Marx Anna ✕ 17.2.1761 in Urweiler
 T.v.M. Johannes u. Kath. May "

2685 oo um 1760

Römer Heinrich, Schafhirt in Alsfassen ✕ um 1735 in ...
 S.v.R. Witwer + 9.2.1811, ca. 76 J. in Alsfassen

Braun M. Sara ✕ um 1738 + 11.3.1803, ca. 65 J. " "

2686 oo vor 1610

Roos Johannes ✕ in ...
 S.v.R.

N.N.

Ki.:

Nikolaus ✕ um 1610 oo 7.6.1632 Margaretha Craus
 Maria ✕ oo 3.8.1636 J. Jakob Born, Baltersweiler

- 2687 oo 8.1.1788
Römer Peter ✕ in Bosenbach
 S.v.R. Stephan+ u. M. Kath. Herges+ "
- Lieser M. Magdalena ✕ o2.05.1754 " St. Wendel
 T.v.L. Peter+ u. Margar. Bertelot "
- 2688 + 22.11.1805 J. Adam Römer, 60 J., ein reisender Musiker,
 verheiratet mit Kath. Bier, z.Zt. Oberlinxweiler
- 2689 oo 7.6.1632
Ross/Roos Nikolaus ✕ um 1610 in ...
 S.v.R. Johannes
- Craus Margaretha ✕
 T.v.C. Joh.+ u. ... in "Bollenbergh"
- 2690 oo vor 1740
Roos Peter ✕ in Furschweiler
 S.v.R. ...
- ... Anna Elisabeth ✕
 T.v.
- Ki.:
 Barbara ✕ 20.05.1740
- 2691 oo vor 1751
Rosek? Jakob ✕ in Urweiler
 S.v.R. ...
- ... Anna Maria ✕
 T.v.
- Ki.:
 Peter ✕ o2.01.1751
- 2692 oo 30.3.1756
Rosenbaum J. Emmerich ✕ aus Koblenz
 S.v.R. ...
- Lohrs A. Katharina ✕
 T.v.L. ...
- 2693 oo vor 1699
Rossenberger Adam ✕ aus Böhmen
 S.v.R. ...
- ... Anna Maria ✕
Ki.:
 M. Barbara ✕ o7.07.1699

- 2694 + 30.1.1703 Hermann Rosfeld, Soldat, ca. 30 J. alt
- 2695 oo vor 1696
Rousseau Reinhard ✕ z.Zt. in St. Wendel
 S.v.R.
Grund Maria ✕
 T.v.G.
Ki.:
 M. Elisabeth ✕ 27.11.1695
- 2696 oo 21.1.1716
Rosert Christian ✕ in Gemünd bei Cherbourg bei Cescon
 S.v.R. Frankreich
Forster M. Elisabeth ✕ in Breiten
 T.v.F. Bernhard (aus 1. Ehe) "
- 2697 Iloo 5.8.1777
Roth Jakob ✕ Witwer von Anna Maria Broos, Winterbach
 S.v.R.
Wagner Margaretha ✕ 27.02.1746 in Alsfassen
 T.v.W. Nik. u. Elisabeth. Koop + 17.8.1807, 74 J. "
 - Witwe von Peter Stilleunkes, " -
- Ki.:
 Michael ✕ 26.04.1778
 Elisabeth ✕ 09.02.1780
- 2698 + 9.6.1805 Angela Dillinger, 22 J., Frau des Maurers Jakob
 Roth, Alsfassen
- 2699 oo 3.2.1780
Roth Joh. Nikolaus ✕ in Breitenbach
 S.v.R. Jakob u. Anna M. Junck "
Wagner Margaretha ✕ 25.06.1752 in Urweiler
 T.v.W. Jakob+ u. A. Maria Schwan "
- Ki.:
 Balthasar ✕ 01.11.1780 Pa: Frau Anna Roth geb. Junck aus
 Breitenbach

- 2700 Anm.: Im 18. Jahrhundert kam ein weiterer Italiener nach St. Wendel:
der Zinngießer Anton Rufetti aus Bieno bei Novara.
- 2701 Ioo 13.7.1761
Ruff Joh. Vitus, Schlosser, ✕ 1738 in Löffelstelzen im Amt S.v.R. + 3.4.1810, 72 J. in St. Wendel Mergentheim
Weisgerber Anna Maria ✕ 26.08.1739 " "
T.v.W. Peter, Meister + vor 1770
Ki.:
Johannes ✕ 09.03.1766 oo 19.1.1790 Elisabeth Voltz
- 2702 IIoo 14.9.1770
Knoll M. Elisabeth ✕ 15.04.1736 in St. Wendel
T.v.K. J. Heinrich " "
Ki.:
Katharina ✕ 20.09.1772
Johanna ✕ 09.03.1775
Christina ✕ 09.03.1775
Heinrich ✕ 12.05.1777
- 2703 oo 19.1.1790
Ruff Johannes ✕ 09.03.1766 in St. Wendel
S.v.R. Vitus u. A.M. Weisgerber+ " "
Voltz Elisabeth ✕ um 1770 " "
T.v.V. Franz+ u. A. M. Kringen "
- 2704 oo 23.1.1725 in Rittershofen oder Rittershausen
Rupp Nikolaus ✕ "
S.v.R.
Weyland A. Katharina ✕ 28.03.1703 in Urweiler
T.v.W. Joh. u. Elisabeth Reiser "
- 2705 oo vor 1765
Ruß Jakob und Katharina in Urweiler
Ki.: Katharina ✕ 06.11.1764 "
- 2706 oo vor 1768
Ruser Johannes, Bauer, ✕ + 6.3.1775 in Breiten
S.v.R.
Friedrich Anna Maria ✕ 1726 + 22.11.1807, 81 J. Wwe. "
T.v.F.
Ki.: Barbara ✕ 20.11.1767 oo 23.1.1787 Wendelin Langendörfer
Johannes ✕ 21.10.1770
A. Maria ✕ 13.12.1773

2707 Ioo vor 1694

Saar Joh. Adam ✕ in ... wohnhaft in St. Wendel
S.v.S.

Haßdenteufel Angela ✕ in Roschberg
T.v.H. Jakob + 17.1.1702 1707:" Furschweiler

Ki.:

Joh. Heinrich ✕ 22.12.1693

A. Katharina ✕ 11.04.1700

A. Margaretha ✕ 19.05.1707

2708 IIoo 11.1.1703

Bratscher? A. Sophia ✕ in Breitenbach
T.v.B. Bernhard "

2709 + 22.2.1730 N.N., ein Sachse, Roschberg

2710 oo vor 1745

Salo Ludwig ✕ in ...
S.v.S. ...

Born Maria ✕ in Breiten
T.v.B. Joh.

Ki.:

M. Elisabeth ✕ 14.07.1745

2711 oo vor 1740

Sand Matthias ✕ in Furschweiler
S.v.S. ...

.... Anna Maria ✕
T.v. ...

Ki.:

Wendelin ✕ 30.03.1740

2712 Anm.: Zuwanderer im 15. Jahrhundert:
Heinsel Sädeler von Bingen

2713 oo vor 1650

Sattler Wendelin ⌘
 S.v.S. ... + vor 27.3.1681 in St. Wendel

Holler Elisabeth ⌘
 T.v.H. ...

Ki.:

Peter ⌘ Ioo 27.3.1681 Barbara Joseph
 IIoo 21.2.1696 Elisabeth Tholey

Katharina ⌘ um 1651 oo 1.2.1680 J.Nikol. Pauly

Susanna ⌘ oo 9.2.1682 Adam Lieb

2714 Ioo 27.3.1681

Sadeler/Sattler Peter ⌘ in St. Wendel
 S.v.S. Wendelin+ u. Elisabeth Holler "

Joseph Barbara ⌘ + vor 1696 " "
 T.v.J. Michael u. Agnes Ritter "

Trauzeugen: sein Schwager Hans Nikolaus Paul und seine
 Schwester Katharina Sadeler und der Hutmacher
 Jakob Lieb zu St. Wendel

Ki.:

Johannes ⌘ um 1681 oo vor 1701 Margaretha Back

Jakob ⌘ 19.7.1691

2715 IIoo 21.2.1696

Tholey M. Elisabeth ⌘ 29.05.1669 in St. Wendel
 T.v.Th. Jakob u. A.Maria Schlick "

Ki.:

Wendel ⌘ 27.12.1698-

Michael ⌘ 08.06.1702

M.Katharina ⌘ 19.01.1708

Johannes ⌘ 01.01.1712

2716 oo 9.2.1682 - Anm.: -

Sattler Susanna, To. von S. Wendelin u. E. Holler, St. Wendel
 und
Lieb Adam, So. des Hutmachers Jakob Lieb, "

2717 oo vor 1701

Sattler Johannes ✕ um 1681
S.v.S. Peterin St. WendelBack Margaretha ✕
T.v.B. ...

" "

Ki.:

M. Katharina ✕ 06.01.1701

Joh. Jakob ✕ 24.05.1702

Johannes ✕ 19.07.1705

Margaretha ✕ 11.10.1706

2718 oo 2.8.1752

Sattler Peter ✕
S.v.S. ...

in Seligenstadt

Lieb M. Barbara ✕ 18.07.1715
T.v.L. Matthias u. Katharina Baltesin St. WendelKi.:

Susanna ✕ 02.04.1752 vorehel.

2719 oo vor 1583

Sauer ✕
S.v.S. ...wohnhaft in St. Wendel.... Katharina ✕
T.v. ...Ki.:Apollonia ✕ 02.06.1583 Pa: Christ.... u. Apollonia, To.von
Heren Hans

2720 oo 26.6.1636

Sauer/Schaur Nikolaus ✕
S.v.S. ...

in St. Wendel

.... Katharina ✕

- Witwe von Jakob von Boren (Born), Urweiler -

2721 oo vor 1644

Sebastiani Jakob ✕ in St. Wendel
 S.v.S.

.....A. Margaretha ✕
 T.v.

Ki.:

A. Sophia ✕ um 1644 oo vor 1675 Sebastian Schwan

M. Magdalena ✕ 05.11.1660

Jakob ✕ 21.08.1662

Michael ✕ 30.03.1665

J. Jakob ? ✕ 09.01.1667

Anna Klara ✕ 17.05.1670 oo 7.2.1696 J. Georg Knoll aus
 Hoppstädten

Nikolaus ✕ ... oo vor 1697 Elisabeth

2722 oo 29.1.1662 (?)

Sebastian Job ✕ ex patria Juliacensi aus Wallerfangen
 S.v.S.

Weyrich/Werich Anna Maria ✕ um 1640 in St. Wendel
 T.v.W. Adam aus Wallerfangen

Ki.:

Wendelin ✕ 05.06.1658 Pa: Wendelin Voltz u. Maria, Frau
 von Peter Schlosser

Adam ✕ 05.06.1658

2723 oo vor 1697

Sebastian Nikolaus ✕ in St. Wendel
 S.v.S. Jakob

..... Elisabeth ✕
 T.v.

Ki.:

Wendelin ✕ 16.09.1697

2724 oo 26.10.1723 in Wolferding

Seelig Christian ✕ in Wolferding
 S.v.S.

Tholey Katharina ✕ in St. Wendel

2725 oo 26.1.1627

Seibert/Seiberdi Michael, ⌘ Vietoris (= Küfer) in St. Wendel
S.v.S.

Keßel Katharina ⌘ in Werschweiler
T.v.K. Johannes "

2726 Anm.: 1622: Verkauf eines Gartens - einst Teil des
Hausgartens des Tholeyer Hofes - von Seibert
(Küfer) an den Schultheiß Leonhard Dahm.

Max Müller "Geschichte der Stadt St. Wendel, 1927"

oo vor 1694

2727 Sybert/Seubert J. Adam, Wagner bei der Hautzen-Mühle (1705)
S.v.S. ⌘

Thomes Apollonia ⌘ 13.01.1663 in St. Wendel
T.v.Th. + 26.10.1720 "

Ki.:

Katharina ⌘ 21.04.1694 +

Nikolaus ⌘ 06.03.1696

A. Katharina ⌘ 02.03.1698 +

Jakob ⌘ 26.12.1700

Katharina ⌘ 21.05.1704 +

A. Katharina ⌘ 19.09.1705 +

Katharina ⌘ 13.06.1708

2728 oo vor 1698

Seibert Bernhard ⌘ um 1670 in Eitzweiler, wohnhaft in Reit-
S.v.S. Hans u. Barbara Spengler, " scheid

Schmidt Elisabeth ⌘ um 1680 in Freisen
T.v.Sch. + 5.1.1765 in Gonesweiler Hof

Ki.:

Heinrich ⌘ 05.01.1698

N.N. ⌘+ 12.04.1699

Margaretha ⌘ 1706 Ioo 1726 Joh. Adam Leydt, Eckelhaus
IIoo 21.6.1746 J. Adam Baltes, Sötern

Johanna ⌘ 1707 oo 16.6.1727 Jakob Schmitt, Freisen

2729 oo vor 1716

Seubert J. Adam ⌘ in Urweiler
S.v.S.

.... M. Barbara ⌘

Ki.: Johannes ⌘ 26.06.1716

2730 oo vor 1729

Seibert Johannes ✕ um 1700 in Reitscheid
S.v.S. Bernhard "

..... Magdalena ✕ ... + 12.6.1759 "
 T.v.

Ki.:

Jakob ✕ 23.11.1728 oo 8.7.1757 Margaretha Lang
Pa: A.Margar. Leyd, Eckelhausen

Katharina ✕ 02.04.1731 oo 24.8.1752 J. Peter Klemm

Maria ✕ 11.07.1733

Elisabeth ✕ oo um 1760 Johann Müller

Johannes ✕ 13.01.1737 Pa: A.Kath. Seibert, Freisen
 + 01.06.1788, ledig

J. Adam ✕ 15.11.1739 oo 1768 Magdalena Thiel ✕ 13.12.1746
 Grügelborn

Michael ✕ 10.05.1743 oo 12.2.1769 A.M.Becker, Reitscheid

Anna Maria ✕ 29.06.1748

Margaretha ✕ ... Ioo Johann Mayer
 IIoo 20.6.1770 Joh. Nikolaus Klees

2731 + 14.05.1753 Margaretha Seibert, Reitscheid

2732 + 24.10.1753 Margaretha Seibert, Reitscheid

2733 + 16.05.1758 Anna Maria Seibert, Reitscheid

2734 + 04.01.1770 J. Georg Seibert, Born

2735 oo 8.7.1757

Seibert Jakob ✕ 23.11.1728 in Reitscheid
S.v.S. Joh. u. Magdalena "

Lang A. Margaretha ✕ 29.01.1732 " "
T.v.L. Jakob u. A.Katharina Sonntag "

2736 oo vor 1768

Seibert J. Adam ✕ 15.11.1739 in Reitscheid

S.v.S. Joh. u. Magdalena + vor 5.7.1774

Thiel M. Magdalena ✕ 13.12.1746 in Grügelborn

T.v.Th. Peter u. A.Margaretha 1773: in Reitscheid

Ki.: Johannes ✕ 03.01.1768 IIoo 5.7.1774 Michael Marx, Ober-
 J. Adam ✕ 13.01.1770 kirchen

Anna M. ✕ 06.06.1773

2737 oo 12.2.1769

Seibert Michael ✕ 10.05.1743
 S.v.S. Joh. u. Magd. + 9.10.1782

in Reitscheid

Becker Anna Maria ✕ 13.01.1743
 T.v.B. Anton u. Kath. Monz

" St. Wendel
"Ki.:

J. Adam ✕ 04.12.1770

A. Margaretha ✕ 09.11.1771

2738 oo 15.6.1625

Seyler/Seiler Konrad ✕
 S.v.S. "Thomæ Nicolai"

in Saal

Grün(en) Anna ✕
 T.v.G. Jakob

in St. Wendel
"

2739 Ioo 12.8.1730

Cordier alias Seyler J. Peter ✕ in Mittelbexbach
 S.v. Seiler 1740 in Alsfassen

Haase od. Hesse od. Hans M. Katharina ✕ .. in Furschweiler
 T.v.H. ... + 14.12.1742 b.d. Niederk., St. Wendel

Ki.:

A. Sophia ✕ 01.07.1731 Pa: Maria Schneider, Bliesen-Elmeren.
 u. Joh. Hans, Bliesen

Johannes ✕ 19.09.1732

A. Katharina ✕ 03.04.1735

Christian ✕ 10.03.1737

M. Angela ✕ 26.06.1738

Anna Eva ✕ 22.05.1740

2740 IIoo 5.2.1743

Büllinger A. Maria ✕
 T.v.B.

in St. WendelKi.:

Nikolaus ✕ 09.12.1743

Peter ✕ 13.06.1746

Anna Maria ✕ 17.05.1749 oo vor 1772 Peter Müller, Ww.

J. Jakob ✕ 17.03.1752

2741 + 27.5.1721 der alte Seiler in Urweiler, über 80 J. alt

2742 oo 23.2.1734

Seiler/Cordier Jakob ✕
S.v.S.in Mittelbexbach
"Ohlmann Margaretha ✕
T.v.O. Peter u. Agnes Barthin Furschweiler
"Ki.:

J. Peter ✕ 07.11.1734

Nikolaus ✕ 26.06.1736

Joh. Adam ✕ 04.12.1737 oo vor 1768 M. Elisabeth ...

Anna Eva ✕ 21.12.1741

Franz ✕ 20.09.1744 Ioo 17.9.1772 Barbara Spielmann

Angela ✕ 01.06.1747 IIoo 26.6.1777 Margar. Kremer

Johannes ✕ 11.08.1748

2743 + 18.1.1788 Peter Seiler, geb. in St. Wendel, ledig, wohnhaft
in Breiten

2744 oo vor 1768

Seiler J. Adam, Viehhirten in Roschberg ✕ 4.12.1737 Roschberg
S.v.S. Jakob u. Margaretha Ohlmann..... Maria Elisabeth ✕ in...
T.v.Ki.:

Jakob ✕ 13.03.1768

Angela ✕ 08.01.1770

2745 Ioo 17.9.1772

Seiler Franz ✕ 20.09.1744 in Furschweiler
S.v.S. Jakob u. Margar. Ohlmann ✕ 9.1.1786 in AlsfassenSpielmann Barbara ✕ 13.03.1742 in "
T.v.Sp. Joh. u. Barbara Riefer + 21.5.1777 "

2746 IIoo 26.6.1777 - im 4. Grad verwandt

Kremer Margaretha ✕ 31.07.1750 in Alsfassen
T.v.K. Nikolaus u. Margaretha SchmittKi.:

Nikolaus ✕ 13.06.1778

M.Katharina ✕ 07.08.1780

2747 oo 6.3.1756

Selgrath Michael ✕ um 1730 in Hoppstädten
 S.v.S. Joh. Adam u. Margaretha Schlick "

Schmitt Margaretha ✕ 30.05.1738 in Alsfassen
 T.v.Sch. Michael u. Margaretha Eckert "

Ki.:

Katharina ✕ 02.02.1758

2748 oo 21.6.1664

Sengerstorff Wimar ✕ im Linkerland
 S.v.S. ...

Weyrich A. Maria Magdalena ✕ um 1642 in St. Wendel
 T.v.W. Adam, derzeit Bürger zu St. Wendel, sonst aus Wallerfangen

Kinder:

Wendelin ✕ 11.10.1666

Joh. Adam ✕ 10.01.1672

2749 oo 2.5.1679

Senner Johannes ✕ in St. Wendel
 S.v.S. J. Jakob "

Henrichs Elisabeth ✕ ... in Hofeld
 T.v.H. Nikolaus "

Ki.:

Joh. Michael ✕ 12.08.1692

2750 oo vor 1643

Seylinger J. Jakob ✕ aus Blanckenloch
 S.v.S. ...

Müller Katharina ✕ in St. Wendel
 T.v.M. ...

Ki.:

Anna ✕ 02.02.1643 Pa: Jakob Kallenborn u. Joh. Branbeck
 u. Anna M., Frau des Praetors Joh.
 Wilhelm Dhamiani Anna Kath. Demuth,
 To. v. Joh. Demuth u. die Tochter
 von Matthias Georgy

2751 oo 11.3.1670

Seyberger Jodocus ✕ z.Zt. in St. Wendel
 und Klara ✕

Ki.:

Simon ✕ 11.03.1670

2752 oo vor 1739 - s. Nr. 939 FB Oberkirchen I

Serrff Franz, Müller in der Mühle bei Alsfassen ☒
S.v.S. ...

... M. Margaretha ☒
T.v. ...

Ki.:

Dominik ☒ 18.10.1738

2753 oo 18.6.1754

Servatius Nikolaus, Müller u. Bauer in St. Wendel
S.v.S. ☒ in Rübenach bei Koblenz
+ 12.12.1782 in St. Wendel

Syrker/Sierker Katharina ☒ 07.09.1725 in St. Wendel
T.v.S. J. Nikolaus u. Margar. Junck + 18.4.1793, 66 J., Witwe

Ki.:

Anton ☒ 06.03.1755

Anna Maria ☒ 24.05.1756 +

Nikolaus ☒ 03.01.1758

Anna Maria ☒ 12.04.1760

Margaretha ☒ 17.04.1762

Peter ☒ 16.07.1764

Elisabeth ☒ 05.04.1766 +

Jakob ☒ 13.09.1767

Elisabeth ☒ 17.06.1769

Helena ☒ ... oo 13.10.1789 Peter Josef Wilhelm
aus Wittersburg/Lothringer

2754 + 29.4.1792 in St. Wendel: Anna Maria, Frau des Buchhändlers
Siber, 76 J. alt

2755 oo 6.6.1779

Herr Sieglohr Franz Karl ☒ in Niederpleis
S. des Kellers in Burgbrohl Ludwig Maximilian Sieglohr
und M. Elisabeth Feldens aus Niederpleis bei St. Augustin/Bonn

Fleck M. Elisabeth ☒ um 1750 in St. Wendel
T.v.F. Theodor, Hochgerichtsschreiber zu St. Wendel
und Eva Katharina Bohlen "

Ki.:

Franz Richard ☒ 03.06.1780

2756 oo vor 1680

Simon Johannes ☒ in Hofeld
S.v.S. ...

Müller Eva ☒ + 9.1.1714, 70 J. in "
T.v.M. ...

Ki.:

Katharina ☒ um 1680 oo 21.2.1702 Anton Henrich, Ww. in Freise

Heinrich ☒ um 1683 oo 17.8.1706 Anna M. Bauer, Eisweiler

Hans Peter ☒ oo 07.3.1707 A.Margar. Ferrier, Neunkirche

Anna ☒ um 1695 oo vor 1715 Stephan Wirtz

2757 oo vor 1680

Simon Johannes ☒ in Hofeld
S.v.S. ...

Niclaß Maria ☒
T.v.N. ...

Ki.:

M. Magdalena ☒ oo 7.3.1707 Joh. Stoffel Berberich,
 Altsimmern

Hilgert ☒ oo 25.11.1704 Susanna Urhausen, Wwe.
 von Philipp Müller

2758 oo vor 1691

Simon Karl ☒ in Kirn \
S.v.S. ... + 8.7.1718 in St. Wendel

Kirren Maria ☒ 22.10.1666 + 26.10.1749? in "
T.v.K. Sebastian u. Anna Scheffler "

Ki.:

Joh. Wilhelm ☒ 24.09.1691

Margaretha ☒ 02.11.1692

Katharina ☒ 1694 + 16.4.1714, 20 J., ledig

Philipp ☒ 05.04.1696

Elisabeth ☒ 21.02.1702

Simon ☒ 1705 oo 8.8.1730 Margaretha Staub

Agnes ☒ 03.01.1708

Peter ☒ 10.11.1712

2759 + 5.3.1710 Helena Graff oder Gross, ca. 70 J., die Witwe von
 Meister Simon

2759a + 18.6.1728 Peter Simon, 20 J., Hofeld

2760 oo 7.9.1700

Simon Nikolaus ⚭ in Wasserbillig/Mosel
 S.v.S. Nikolaus u. Susanna Müller "

Spes Maria ⚭ in Breiten
 T.v.Sp. Joh. Hubert u. Margaretha Buschel "

2761 oo 25.11.1704

Simon Helgiard/Hilgert/Hilarius ⚭ in Hofeld
 S.v.S. Johannes u. M.+ + 27.11.1738 in Mauschbach

Urhausen Susanna ⚭ um 1680 in ...
 T.v.U. ... - Witwe des J. Philipp Müller, Alsfassen, und
 des Joh. Burggreff, Mauschbach -

Ki.:

Anna ⚭ 21.03.1706

Elisabeth ⚭ oo 30.10.1738 Joh. Weber, Hofeld
 gen. Falck

2762 oo 17.8.1706

Herr Simon Heinrich ⚭ um 1683 in Hofeld
 S.v.S. Joh. u. Eva Müller + 11.3.1743, ca. 60 J. in Eisweiler

Bauer Anna Maria ⚭ + 18.3.1743, Witwe in "
 T.v.B. ...

- Witwe von Wilhelm Ril oder Kil -

Ki.:

A. Maria ⚭ um 1706 oo 21.04.1722 Joh. Haßdenteufel

Katharina ⚭ 31.01.1709 +

Christoph ⚭ 30.04.1710 oo 2.3.1734 Angela Schmidt

Katharina ⚭ 01.02.1713

Peter ⚭ 11.09.1715 oo 28.1.1738 Margaretha Gillen

2763 oo 7.3.1707

Simon Hans Peter ("Stumpfen") ⚭ in Hofeld
 S.v.S. Joh. u. A. Eva Müller "

Ferrier A. Margaretha ⚭ in Neunkirchen/Saar
 T.v.F. Philipp u. Anna Seltzer + 24.2.1730

Ki.:

J. Matthias ⚭ 24.02.1712 oo 27.11.1736 M. Barbara Lind

N.N. Mädchen 18.02.1715

Johannes ⚭ 09.04.1718

A. Maria ⚭ 27.05.1723 oo 16.6.1752 Peter Schmid

2764 oo 8.8.1730

Simon Simon ✕ um 1705 + 3.5.1785, über 80 J. in St. Wendel
S.v.S. Karl

Staub Margaretha ✕ in Alsweiler
T.v.St.

Ki.:

A. Maria ✕ 02.10.1731 oo 26.7.1752 Anton Auer

Katharina ✕ 16.08.1734 oo 28.2.1764 Joh. Sierck(er)

Nikolaus ✕ 09.07.1737 +

Joh. Nikol. ✕ 27.02.1739 †

Johannes ✕ 26.12.1740

Nikolaus ✕ 11.06.1745

2765 oo vor 1731

Simon Joh. Leonhard ✕ in Reitscheid
S.v.S.

... Anna Elisabeth ✕
T.v.

Ki.:

Matthias ✕ 08.05.1731

2766 oo 2.3.1734

Simon Christoph ✕ 30.04.1710 + 26.3.1747 in Eisweiler
S.v.S. Heinrich u. Anna Maria Bauer

Schmidt Angela ✕ in Walhausen
T.v.Sch. und in Furschweiler

- IIoo 28.11.1747 Wendelin Alles -

Ki.:

Heinrich ✕ 12.02.1735

Joh. Peter ✕ 30.09.1736

Margaretha ✕ um 1738 oo 27.3.1757 J. Adam Creutz

Anna Maria ✕ 29.03.1739 in Furschweiler

Anna Eva ✕ 01.05.1744 oo vor 1774 Nikolaus Horras, Born

Katharina ✕ 18.07.1746

2767 + 8.1.1756 Matthias Symon, ca. 22 J., seine Eltern z.Zt.
in Born

2768 oo 27.11.1736

Simon Matthias ✕ 24.02.1712 in Hofeld
S.v.S. Hans Peter + 26.4.1779 in Gehweiler

Lind M. Barbara ✕ um 1710 + 11.2.1784, Wwe. "
T.v.L. Peter "

Ki.:

Johannes ✕ .. 07.1739 oo vor 1767 Anna Eva

Jakob ✕ 10.09.1742 Ioo vor 1773 Margaretha Becker
 IIoo 22.5.1781 Margar. Dreher, Leitzweiler

Nikolaus ✕ 05.06.1745

Gerhard ✕ 20.03.1748 oo 2.2.1777 Anna M. Grabbygeler aus
 Krautscheid bei Trier

Magdalena ✕ 04.11.1751

2769 oo 14.1.1737

Simon Josef, Viehhirten in Reitscheid 1760 in Pinsweiler
S.v.S.

Oppenheuser Elis. Magdalena ✕
T.v.O. - siehe auch Obenheuser -

Ki.:

Michael ✕ 14.01.1760

2770 oo 28.1.1738

Simon Peter ✕ 11.09.1715 + 6.8.1779, Witwer in Eisweiler
S.v.S. Heinrich

Gillen Margaretha ✕ um 1710 in "
T.v.G. Wilhelm u. A. Maria Bauer "

Ki.:

Peter ✕ 10.09.1739

A. Margaretha 19.06.1741

Christoph ✕ 26.12.1744

2771 oo vor 1739

Simon Valentin, Schullehrer in St. Wendel ✕ in
S.v.S.

..... Sybilla ✕

T.v.Ki.:

Johannes ✕ 30.11.1738

2772 oo vor 1753

Simon Joh. Heinrich ✕
S.v.S. ...

z.Zt. in Breiten

Schmeyer Juliana ✕ 04.10.1733

in Nohfelden

T.v.Sch. J. Franz u. M. Barbara Stephan

"

Ki.:

Johannes ✕ 25.10.1752 +

Johannes ✕ 01.10.1754

Barbara ✕ 03.03.1760

Joh. Jakob ✕ 05.05.1765

2773 oo vor 1757

Simon Heinrich ✕
S.v.S. Joh. Leonhard

in Reitscheid

"

Wolter Magdalena ✕
T.v.W. ...

+ 2.3.1783

in "

Ki.:

Peter ✕ 12.07.1757 oo 28.9.1789 M. Johanna Keller, Freisen

Anna Eva ✕ 09.01.1759

M. Magdalena ✕ 06.08.1760

M. Margar. ✕ 18.04.1762

Jakob ✕ 14.06.1767

Heinrich ✕ 16.02.1769

2774 oo 22.2.1756

Simon Balthasar ✕
S.v.S. + 18.1.1785

in Briedel/Mosel

in Urweiler

Wagner Anna Maria ✕ + 29.1.1790, Wwe. " "

T.v.W. ... - Witwe von Jakob Wagner + 18.2.1756? -

Ki.:

Johannes ✕ 16.01.1758

Anna ✕ 04.08.1761

2775 oo vor 1767

Simon Johannes ✕ im Juli 1739
S.v.S. Matthias

in Gehweiler

"

..... Anna Eva ✕

Ki.:

Jakob ✕ 27.11.1766

Johannes ✕ 09.03.1768

- 2776 + 19.12.1793 Joh. Simon, 53 J., ein Schankwirt und Kirchen-
in St. Wendel Schöffe - der Mann der Katharina Borlinger?
- 2777 ✕ 22.12.1776 Annæ Maria Simon, unehel. Tochter von Anna Maria
Simon aus Gehweiler, als Magd in Oberlinxweiler
bei der Witwe von Christoph Geiher; Vater ist Joh.
Geiher, der Sohn dieser Witwe (Geiger/Geyer).
- 2778 oo vor 1770
- | | | | | |
|-----------------------|---|-------------|---------------|----------------------|
| <u>Simon</u> Johannes | ✕ | | ✕ 26.12.1740? | in <u>St. Wendel</u> |
| S.v.S. Simon | | | | |
| <u>Jung</u> Barbara | ✕ | | | " " |
| T.v.J. | + | 24.10.1787, | verheiratet | " " |
- Ki.:
- | | | | | |
|--------------|---|------------|-------------|--------------|
| Johannes | ✕ | 25.05.1770 | + | |
| Nikolaus | ✕ | 02.08.1771 | | |
| Franz | ✕ | 23.04.1774 | | |
| Maria Klara | ✕ | 30.11.1775 | | |
| Johannes | ✕ | 08.12.1776 | + | |
| M. Elisabeth | ✕ | 21.06.1778 | + 2.9.1806, | 22 J., ledig |
| Johannes | ✕ | 10.10.1779 | | |
- 2779 Ioo vor 1773
- | | | | | |
|--------------------------|---|------------|-------------|---------------------|
| <u>Simon</u> Jakob | ✕ | 10.09.1742 | | in <u>Gehweiler</u> |
| S.v.S. Matthias | | | | " |
| <u>Becker</u> Margaretha | ✕ | | + 24.2.1781 | " " |
| T.v.B. | | | | |
- Ki.:
- | | | | | |
|------------|---|------------|--|--|
| Katharina | ✕ | 30.12.1772 | | |
| Annæ Maria | ✕ | 19.03.1775 | | |
- 2780 IIoo 22.5.1781
- | | | | | |
|---|---|------------|--|----------------|
| <u>Dreher</u> A. Margaretha | ✕ | 13.09.1755 | | in Leitzweiler |
| T.v.D. Johannes+ u. Anna Maria Schmidt+ | | | | " |
- 2781 oo 2.2.1777 - Zuweisung zum Pfr. in Trier-Servatius -
- | | | | | |
|-----------------------------------|---|------------|--|--------------------------|
| <u>Simon</u> Gerhard | ✕ | 20.03.1748 | | in Gehweiler |
| S.v.S. Matthias u. Barbara Lind | | | | " |
| <u>Grabbyger</u> Anna Maria | ✕ | | | in Krautscheid bei Trier |
| T.v.G. Matthias+ u. Elisabeth Neu | | | | " |

2782 oo 28.9.1789 - s. Nr. 1161 FB Freisen
Simon Peter ⚭ 12.07.1757 in Reitscheid
 S.v.S. Heinrich u. Magdalena Wolter "

Keller Maria Johanna ⚭ 17.01.1765 + 22.5.1847 in Freisen
 T.v.K. Jakob u. Margaretha Schmidt "

2783 Anm.: Zuwanderer im 15. Jahrhundert:
 Balthasar Sinnig von Gehlen, Kürschner

2784 ⚭ 14.5.1772 Josef Reinhold Siquart,
 unehel. Sohn von Maria Anna Siquart
Pa: Josef Herb u. Kaspar Foumbur?,
 alle aus der Glashütte

2785 oo vor 1590
Sierck(er) Peter ⚭ in St. Wendel
 S.v.S. ...
 N.N.
Ki.:
Engel/Angela ⚭ oo 9.1.1611 Michael Lorig, Ellweiler
Anna ⚭ um 1600 oo 24.11.1624 Jakob Angel, Urweiler
Christina ⚭ um 1610 oo 29.9.1630 Karl Mertz(en), Birken-
 feld

2786 oo 17.6.1720
Sierck Joh. Nikolaus ⚭ in St. Wendel
 S.v.S. Peter " "
Junck Margaretha ⚭ 20.07.1700 " "
 T.v.J. Christoph + 05.01.1778, Witwe "

Ki.:
Sophia ⚭ um 1721 oo 20.11.1742 Joh. Schmitt
Vinzenz ⚭ 14.09.1723 Pa: Vinzenz Siercker, Merzig
Katharina ⚭ 07.09.1725 oo 18.6.1754 Nikolaus Servatius
Johannes ⚭ 18.11.1726 +
J. Heinrich ⚭ 20.03.1730 Pa: Anna Sierker, Merzig
Johannes ⚭ 27.08.1731 oo 28.2.1764 Katharina Simon
Elisabeth ⚭ 28.10.1737
Nikolaus ⚭ 19.05.1740
Adrian ⚭ 13.05.1742

2787 Ioo 20.4.1761

Sierck Vinzenz ✕ 14.09.1723 + 31.12.1775 in St. Wendel
S.v.S. Joh. Nikolaus u. Margaretha Junck

Brem? Barbara ✕ + 1763 aus Urweiler
T.v. in St. Wendel

2788 IIoo 16.11.1763

Marx M. Elisabeth ✕ + 20.6.1691, Witwe in St. Wendel
T.v.M. (Marck)

Ki.:

Maria Klara ✕ 12.08.1764

M. Elisabeth ✕ 20.03.1769

Anna Maria ✕ 12.08.1771 + 5.4.1809, 36 J., ledig

2789 oo 28.2.1764

Sierck Johannes ✕ 27.08.1731 + 14.1.1775 in St. Wendel
S.v.S. Joh. Nikolaus u. Margaretha Junck

Simon Katharina ✕ 16.08.1734 " "
T.v.S. Simon " "

Ki.:

Margaretha ✕ 04.04.1766 Pa: Vinzenz Siercker, Merzig

Johannes ✕ 01.08.1768 +

Johannes ✕ 26.06.1770 + 11.9.1791

Wendelin ✕ 18.08.1773

2790 Anm.: Philipp Christoph von Sötern, Domherr und Chor-
 bischof zu Trier, Domkantor zu Speyer und Domkustos
 zu Worms, starb am 14.6.1594. In seinem Besitze
 befand sich das elterliche Freihaus in St. Wendel.
 (Max Müller, Geschichte der Stadt St. Wendel)

2791 Fortsetzung:

Zu hohen Ehren kamen auch die beiden Söhne des
 Junkers Ludwig von Sötern:

- a) Joh. Ludwig war Amtmann auf der Lieb~~e~~nburg bei Hofeld
- b) Georg Wilhelm, der Vater des Kurfürsten Philipp
 Christoph von Sötern, stand als Oberamtman und
 Rat zu Kreuznach in Kurpfälzischen Diensten.

- oo vor 1697
- 2792 Anm.: Sonntag Nikolaus ✕ vor 1676 in / Tirol
S.v.S. wohnhaft in Grügelborn
und ... Anna Maria ✕ vor 1676 in ...
Ki.:
Anna Maria ✕ 21.10.1696
A.Margaretha ✕ 08.03.1708 oo Nov. 1728 Jakob Schad aus
Reitscheid
- 2793 oo 9.1.1713 Johannes
Sonntag u. Dimanche,/ein Tüncher aus Tirol ✕
S.v.S.
Wilhelm A. Sophia ✕ in Alsfassen
T.v.W.
- 2794 oo 22. .. 1722 - s. Nr. 952 FB Oberkirchen I
Sonntag Joh. Peter ✕ um 1700 in Grügelborn
S.v.S. Nikolaus u. A. Maria
Schad A. Katharina ✕ 31.12.1704 in Reitscheid
T.v.Sch. Wendelin u. Barbara Becker "
8 Kinder in Grügelborn geboren
- 2795 oo vor 1751
Sorg Peter ✕ + vor 1777 in Eisweiler
S.v.S. ...
... Barbara ✕
- Ki.:
Anna Maria ✕ 23.02.1751
M. Barbara ✕ ... oo 4.2.1777 Wendelin Loch
- 2796 oo 11.10.1737
Spang Michael ✕ in Vianden
S.v.Sp. ... + 22.5.1741 in St. Wendel
..... Margaretha ✕ + 20.5.1741 in "
T.v. ... - Wwe. von Michael Weber, "
Ki.:
Michael ✕ 02.11.1738

2797 oo vor 1720

Spaniol Christian ✕
S.v.Sp. ...in Gehweiler (Zwei-
brückischer Teil).... Susanna ✕
T.v.Ki.:

Jakob ✕ 09.12.1719 oo 6.11.1755 Katharina Schad, Breiten

2798 oo 6.11.1755

Spaniol Jakob ✕ 09.12.1719
S.v.Sp. Christianin Gehweiler
"Schad Katharina ✕ um 1715
T.v.Sch. Franz + 3.2.1756, ca. 41 J.

" Breiten

Ki.:

Johannes ✕ 26.02.1758

2799 oo vor 1583

Spicksel oder Spitzen Petgen ✕
S.v.Sp. ...wohnhaft in Hofeld

N.N.

Ki.:Jakob ✕ 19.07.1583 Pa: Joh. Christmanns Peter, Roschberg,
und Spitzen Odilia, Hofeld

2800 oo vor 1743

Spiel Philipp, Schafhirt in Furschweiler, ✕
S.v.Sp. Elisabeth ✕
T.v. ...Ki.:

Wendelin ✕ 28.01.1743

Nikolaus ✕ 10.09.1744

Anna Eva ✕ 12.09.1746

A. Elisabeth ✕ 27.10.1749 Pa: A. Elisabeth Balsar/Balthasar
von Birkenfeld

2801 + 26.2.1758 J. Nikolaus Spiel, 45 J., Vagabund, z.Zt. in Breiten

2802 + 10.4.1794 Margaretha Weyer, 45 J., Frau des Schafhirten
Wendelin Spiegel in Alsfassen

2803 oo 12.1.1702

Spielmann Johannes ✕ in Kübelberg
 S.v.Sp. Wendel u. Katharina "

Pistor Barbara ✕ in St. Wendel
 T.v.P. Melchior u. A. Katharina "
Trauzeugen: Hans Jakob Pistor

Ki.:

A. Barbara ✕ 23.12.1702
 Johannes ✕ 16.08.1705 oo 9.2.1734 Barbara Riefer
 Susanna ✕ 09.08.1710
 M. Barbara ✕ 31.12.1711 oo 10.9.1733 Joh. Neumer

2804 oo 9.2.1734

Spielmann Johannes ✕ 16.08.1705 in St. Wendel
 S.v.Sp. Johannes + 16.04.1759 " Alsfassen

Riefer A. Barbara ✕ 01.07.1715 " Alsfassen
 T.v.R. Peter "

Ki.:

Jakob ✕ 17.12.1734
 Anna Maria ✕ 18.04.1738 oo 14.7.1771 Joh. Kornbrust
 Johannes ✕ 16.04.1740
 Barbara ✕ 13.03.1742 oo 17.9.1772 Franz Seiler
 Katharina ✕ 04.04.1744
Franz Ernst ✕ 17.05.1746 oo 11.2.1771 A. Maria Oberringer
 Peter ✕ 12.06.1748
 A. Katharina ✕ 18.03.1750
 Jakob ✕ 03.04.1753 Pa: Jakob Trapp, Remmesweiler
 Nikolaus ✕ 01.07.1755 oo 25.2.1783 Anna M. Hahn, Urweiler

2805 oo 11.2.1771

Spielmann Franz Ernst ✕ 17.05.1746 + 26.5.1803, 56 J., Mann
 S.v.Sp. Joh. u. Barb. Riefer der Magdalena Recktenwald, Alsfas

Oberringer A. Maria ✕ um 1750 + 6.4.1791 in Alsfassen
 T.v.O. Kaspar "

Ki.:

Anna ✕ 15.01.1773
 Anna Maria ✕ 05.06.1774
 Sebastian ✕ 03.01.1778

- 2806 oo 25.2.1783
Spielmann Nikolaus ✕ 01.07.1755 in Alsfassen
 S.v.Sp. Joh.+ u. Barbara Riefer+
 + 14.11.1793, 40 J., Maurer u. Steinmetz in Urwei
Hahn Anna Maria ✕ 29.08.1755 in Urweiler
 T.v.H. Jakob u. Susanna Haab "
- 2807 oo vor 1620
Spitz Nikolaus ✕ in Pinsweiler
 S.v.Sp. ... - Nachfolger Johannes aus Freisen -
 Barbara ✕ in Hofeld
 T.v. ...
Ki.:
 Jakob ✕ 09.05.1624 + Pa.: Joh. Damianus u. Margaretha,
 frau des Friedr. Demuth, St. Wendel
 Jakob ✕ 29.02.1632 " Joh. Schnur? u. Kath. Schaden,
 To. von Michael Schad, Roschberg
 Anna ✕ um 1620 oo 9.2.1640 Michael Schlemmer, Winterbac
- 2808 oo vor 1629
Spitz Peter ✕ in Hofeld
 S.v.Sp. ...
 N.N.
Ki.:
 Jakob ✕ 01.05.1629 Pa.: Joh. Michael Fuchs, Namborn, und
 Clesen Barbara aus Hirstein
- 2809 oo vor 1664
 N.N.
 Eva ✕ 02.01.1664
 To. des Schwiegersohnes von Nikolaus Spitz und aus
Trauzeugen: Joh. Theobald, Hirstein, und Pinsweiler
 Eva Bauer, To.v. Michael Bauer
- 2810 ✕ 15.5.1773 Spuler Simon, unehel. So.v. Anna M. Spuler aus
 Reisweiler

2811 oo vor 1624

Spurck Jakob ✕in Roschberg

S.v.Sp. ...

... Katharina ✕

T.v. ...

Ki.:

Joh. Jakob ✕ 29.09.1624 Pa: Jakob Paul, Roschberg, u. Barbara,
 Frau des neuen Meyers zu Hirstein
 Clas

2812 oo 9.6.1632

Sutor Wilhelm ✕

S.v.S. ...

CuImann Margaretha ✕ um 1610 in St. Wendel - Niederweiler

T.v.C. Matthias+

2813 oo um 1610

Schad(en) Michael ✕ in Reitscheid
S.v.Sch.

..... Margaretha ✕
 T.v.

Ki.:

Katharina ✕ oo um 1630 Nikolaus Haas, Asweiler

Anna ✕ 11.05.1631 Pa: Nikolaus Storren, Reitscheid, und
 Anna, Frau des Müllers Sebastian
 Holler, Urweiler

Angela ✕ ... oo 22.2.1637 Jakob Haßdenteufel

Matthias ✕ ... oo 19.4.1643 Margar. Büxenmacher

2814 oo vor 1627

Schad(en) Peter ✕ in Freisen
S.v.Sch. Peter u. Engel "

..... Barbara ✕ in St. Wendel
 T.v.

Ki.:

Jakob ✕ 22.08.1627 Pa: Hans Heckmann, Baltersweiler, u. Maria
 oo vor 1646 Elis. Schwan Frau v. Peter Wagner, Urweiler

2815 oo 1.6.1638

Schadt Johannes ✕ in Breiten
S.v.Sch.

..... Elisabeth ✕
 T.v. - Witwe von Johannes Ulricy, St. Wendel -

Ki.:

Katharina ✕ um 1650 oo 25.9.1675 J. Jakob Weisgerber

2816 oo 19.4.1643 - Spons. 12.3.1643

Schadt Matthias, Kellereischöffe, ✕ in Reitscheid
S.v.Sch. Michael "

Büxenmacher Margaretha ✕ um 1600 in St. Wendel
T.v.B. Jakob

- Witwe von Wendelin Leeff/Lieb, St. Wendel -

Ki.:

Hans Nickel ✕ um 1643 Ioo vor 1661 Katharina Thiel
 Iloo 19.5.1678 A.Katharina Back

Michael ✕ um 1655 oo 7.5.1679 Katharina Schwan

2817 Ioo vor 1646

Schadt Jakob, Kellereischöffe ✕ 22.08.1627 in Roschberg
S.v.Sch. Peter "

Schwan Elisabeth ✕ um 1625 in Breiten
T.v. Sch. Jakob + vor 1650 "

Ki.:

Jakob ✕ 29.07.1646 Joh. Lanio, So.v. Lanio Joh. und
 oo 3.5.1676 Katharina Kunigunde, Frau des Alles Peter
 Becker, Reitscheid

Angela ✕ oo vor 1675 Joh. Backes, Roschberg

2818 IIoo vor 1650

Brandt Katharina ✕ um 1628 in St. Wendel
T.v.B. Peter + 11.10.1708 ca. 80 J. in Roschberg

Ki.:

Matthias ✕ 15.01.1650 Pa: Matthias Schadt, Reitscheid, und
 Kath., To.v. Matth. Georgy, Breiten

2819 oo vor 1655

Schadt Hans ✕
S.v.Sch. wohnhaft in Roschberg

..... Elisabeth ✕
T.v.

Ki.:

Michael ✕ um 1655 oo 7.5.1679 Katharina Schwan

Matthias ✕ 22.4.1660 Pa: Matth. Weber u. Kath. Thiel, Grügelbor
 oo vor 1698 Apollonia ...

2820 Ioo vor 1661

Schadt Joh. Nikolaus ✕ um 1643 in Reitscheid
S.v.Sch. Matthias, Kellereischöffe "

Thiel Katharina ✕ + vor 19.5.1678
T.v.Th. ...

Ki.:

Agnes ✕ 02.04.1661 Pa: Jakob Löw u. Agnes Schadt

J. Wendelin ✕ 10.02.1664 oo vor 1700 A. Barbara Becker

J. Friedrich ✕ um 1673 oo 23.11.1706 M. Barbara Lind

J. Jakob ✕ 12.02.1677 oo 7.1.1698 A. Maria Leonard aus
 Werschweiler

2821 IIoo 19.5.1678

Schadt Hans Nickel, Witwer der Kath. Thiel, Reitscheid

Back Anna Katharina ✕ in St. Wendel

T.v.B. ... - Witwe des Stadtschöffen u. Synodalen Joh. Back -

2822 oo 3.5.1676

Schadt Jakob ⌘ 29.07.1646 in Roschberg
 S.v.Sch. Johannes, Kellereischöffe

Becker Katharina ⌘ um 1650 - 55 in Reitscheid
 T.v.B. Matthias+, Synodale

Ki.:

Katharina ⌘ 06.06.1677 Pa: Joh. Becker u. Katharina Schadt
 oo vor 1698 Wendelin Alles, Reitscheid

2823 oo 7.5.1679

Schadt Michael, Kellereischöffe ⌘ um 1655 in Roschberg
 S.v.Sch. Johannes + 10.1.1740 "

Schwan A. Katharina ⌘ + 28.2.1719 " "
 T.v.Sch. Jakob

Ki.:

Michael ⌘ um 1680 oo vor 1706 A. Katharina Fritz

Elisab. Kath. 22.12.1691 oo 11.2.1713 Matthias Bick

Katharina ⌘ 13.04.1695 oo 21.6.1718 Sebastian Demuth

Maria ⌘ 10.05.1698

Susanna ⌘ 04.05.1702

2824 oo vor 1698

Schadt Hans Matthias ⌘ 22.04.1660 in Roschberg
 S.v.Sch. Hans u. Elisabeth + 13.1.1717, 54 J. in St. Wendel

Eifler? Apollonia ⌘ um 1660 " "
 T.v.E. ... + 14.5.1741, 84 J., Witwe "

Ki.:

Jakob ⌘ 12.06.1698 +

Jakob ⌘ 02.07.1700

J. Wilhelm ⌘ 03.07.1701 oo 15.2.1718 Angela Thomas

J. Heinrich ⌘ 17.04.1704 oo 21.5.1726 A. Maria Joseph

N.N. Mädchen ⌘ 22.02.1706 +

N.N. Junge ⌘ 22.02.1706 +

Christoph ⌘ 03.05.1707

Katharina ⌘ 16.04.1718

Anm.: Die meisten Familiennamen "Schadt/Schaadt/Schad"
 werden Schaadt geschrieben.

2825 Ioo 7.1.1698

Schadt Joh. Jakob ✕ 12.02.1677 in Reitscheid
S.v.Sch. Nikolaus u. Kathar. + 9.3.1745 in Hofeld

Leonard Anna Maria ✕ in Welschweiler bei Ottweiler
T.v.L. Wilhelm u. Katharina + 9.8.1706 in Reitscheid

Trauzeuqe: der Bruder Wendel Schadt

2826 IIoo 16.11.1706

Weber Margaretha ✕ in Oberkirchen
T.v.W. 1714 in Hofeld

Ki.:

Jakob ✕ 23.10.1708 oo vor 1728 A. Margaretha Sonntag

Katharina ✕ 29.09.1712

M. Elisabeth ✕ 11.12.1713 +

M. Barbara ✕ 19.11.1714

A. Margaretha ✕ 16.04.1716

Elisabeth ✕ 19.11.1717

Margaretha ✕ 19.11.1717

Susanna ✕ 19.04.1719

Anna Maria ✕ 09.11.1720 oo 5.2.1743 Matthias Ohlmann

Johannes ✕ 15.12.1721

N.N. ✕+ 08.10.1724

2827 ✕ 7.2.1697 Margaretha Schaad, unehel. Tochter von Margaretha
 Schaad, Reitscheid;
Paten: Margaretha Schaad u. Jakob Schaad, Reitscheid

2828 oo vor 1701 - Anmerkung -

Scharbach Kilian ✕
S.v.Sch.

... Eva Elisabeth ✕
T.v.

Ki.:

A. Sophia ✕ 10.10.1700

2829 oo 10.5.1701

Schaad Joh. Wendelin ✕ 10.02.1664 in Reitscheid
S.v.Sch. Nikolaus, Schöffe, u. Kath. Thiel "

Becker Barbara ✕ 16.02.1681 in Haupersweiler
T.v.B. Joh. u. Elisabeth + 1.4.1739 in Reitscheid

Ki.:

J. Heinrich ✕ 28.03.1700

Damian Hartard 17.03.1701

Jakob ✕ 28.05.1702

A. Katharina ✕ 31.12.1704 oo 22... 1722 J. Peter Sonntag

Johannes ✕ 03.02.1707

Magdalena ✕ 17.08.1709

Johanna ✕ 07.11.1712

Joh. Adam ✕ 24.09.1716

M. Barbara ✕ 07.01.1719 oo vor 1746 J. Adam Alles

A. Margaretha ✕ 17.04.1721

2830 oo vor 1706

Schad Michael ✕ um 1680 in Roschberg
S.v.Sch. Michael, Schöffe, u. Kath. Schwan "

Fritz A. Katharina ✕ in ...
T.v.F. ...

Ki.:

Johannes ✕ 24.07.1706 +

Michael ✕ 16.04.1712

Johannes ✕ 19.05.1714

Anm.: + 30.8.1716 Michael Schadt, 20 J., in Alsfassen

2831 Ioo vor 1713

Schad Peter ✕ in Freisen, wohnhaft
S.v.Sch. ... in Reitscheid

..... Maria ✕ + vor 5.11.1715
T.v. ...

Ki.:

A. Barbara ✕ 10.08.1713

2832 IIoo 5.11.1715

Barth Margaretha ✕ um 1680 in Furschweiler
T.v.B. Johannes u. Anna Bock "

2833 oo 23.11.1706

Schad Friedrich ✕ um 1673 in Reitscheid
 S.v.Sch. Hans Nickel, Schöffe, u. Kath. Thiel+ "
 + 21.10.1753, ca. 80 J. in Gehweiler

Lind M. Barbara ✕ + 22.3.1741 in "
 T.v.L. Hans Adam u. M. Barbara "
Trauzeugen: Wendel Schad und Jakob Schad

Ki.:

Jakob ✕ 27.07.1709

J. Peter ✕ 18.11.1713

Anna Eva ✕ 14.05.1718

M. Elisabeth ✕ 13.06.1720 oo 7.2.1741 Joh. Mailänder, Schiffweiler

Joh. Peter ✕ 29.02.1724

2834 oo vor 1715

Schad Franz ✕ in
 S.v.Sch. ...

..... M. Barbara ✕ ... + 28.2.1745 in Breiten
 T.v. ...

Ki.:

M. Elisabeth ✕ 03.06.1715 oo 21.1.1738 J. Nikolaus Schmitt

Barbara ✕ oo 31.1.1741 Peter Bick, Witwer

Katharina ✕ oo 6.11.1755 Jakob Spaniol

2835 oo 15.2.1718

Schad Wilhelm ✕ 03.07.1701 in Roschberg
 S.v.Sch. Matthias "

Thomas Angela ✕ in Alsfassen (1724)
 T.v.Th. ...

Ki.:

Katharina ✕ 17.11.1719 oo 25.8.1749 J. Heinrich Weyrich

J. Jakob ✕ 25.03.1724 oo 16.8.1752 A. Sophia Baltes

Katharina ✕ 18.11.1731

2836 + 4.8.1749 Schad Johannes, 24 J., ledig, Reitscheid

2837 + 24.3.1777 Joh. Georg Schad, Roschberg —

2838 ✕ 4.10.1737 Johannes, unehel. Sohn v. Elisabeth Schad, Gehweiler;
 Vater ist Michael Brech, Gehweiler.2839 ✕ 4.03.1746 Joh. Schad, unehel. So.v. Katharina Schad;
 Vater ist Michael Ruser, der geflüchtet ist.

2840 oo 21.5.1726

Schad J. Heinrich x 17.04.1704 in St. Wendel
 S.v.Sch. Joh. Matthias + 27.5.1741 " "

Joseph A. Maria x 09.04.1708 " "
 T.v.J. Michael u. Susanna Schwan " "

- Iloo 31.7.1742 Valentin Lithard -

Ki.:

A. Katharina x 18.03.1727 +
 Michael x 25.11.1728 oo 20.9.1755 M. Sophia Glaß
 Katharina x 06.04.1730 +
 Helena Martina x 19.01.1733 oo 27.1.1750 Heinrich Lione
 Anna Klara x 17.08.1734
 Anna Maria x 05.04.1736 +
 Apollonia x 04.10.1737
 M. Katharina x 20.03.1739
 Anna Maria x 14.03.1741

2841 oo im Nov. 1728 - s. Nr. 962 FB Oberkirchen I

Schad Jakob x 23.10.1708 in Reitscheid
 S.v.Sch. Jakob + 11.4.1773 in Oberkirchen

Sonntag A. Margaretha x 8.3.1708 in Grügelborn
 T.v.S. Nik. u. A. Maria + 2.3.1745 in Breiten

Ki.:

Johannes x 02.06.1733
 Joh. Adam x 09.03.1738
 A. Margaretha x 30.10.1744

2842 oo 9.1.1731

Schad Johannes x in Reitscheid
 S.v.Sch. ...

Schad Elisabeth x in Roschberg (1757)
 T.v.Sch. ...

Ki.:

A. Margaretha x 07.12.1732
 Johannes x 21.07.1735 +
 A. Barbara x 10.02.1738
 Joh. Nikolaus x 24.06.1739 oo 18.6.1761 Anna Maria Scheer
 Johannes x 10.11.1742
 Anna Maria x 26.04.1745

2851 oo 8.9.1750 - s. auch Nr. 2834 -

Schad Franz ✕ Viehhirten in Breiten
S.v.Sch. ...

Schmitz Elisabeth ✕ in Illingen
T.v.Sch. ...

Ki.:

Anna Maria ✕ 23.03.1752

Jakob ✕ 20.12.1754 oo 1.10.1782 Johanna Gertner

M. Barbara ✕ 22.01.1757

Nikolaus ✕ 27.08.1759

M.Katharina ✕ 26.03.1762

Johannes ✕ 09.05.1765

M. Magdalena ✕ 01.09.1768 in Eisweiler

Franz ✕ 28.02.1771

2852 oo 16.8.1752

Schad J. Jakob, Synodale ✕ 25.03.1724 in Roschberg
S.v.Sch. Wilhelm "

Baltes A. Sophia ✕ 23.06.1731 + 14.2.1789 in "
T.v.B. Peter in Urweiler
u. Elisabeth. Born

Ki.:

J. Wilhelm ✕ 01.02.1753 oo 25.1.1780 Margaretha Collet

Anna Maria ✕ 10.01.1755 oo 12.8.1788 Franz Alles, Reitscheid

Jakob ✕ 20.03.1757 oo 10.2.1784 Maria Gillen

Peter ✕ 21.01.1760 oo 27.1.1789 Anna Maria Schubmehl

Wendelin ✕ 23.02.1763

Johannes ✕ 06.10.1765

Michael ✕ 04.10.1768

Nikolaus ✕ 04.12.1770

2853 oo 20.9.1755

Schad Michael ✕ 25.11.1728 - 1763: Notar - in St. Wendel
S.v.Sch. J. Heinrich u. A. Maria Joseph "

Glaß M. Sophia ✕ in Saarburg
T.v.G. + 9.2.1786, Witwe in St. Wendel

Ki.:

Michael ✕ 01.07.1756

A. Katharina ✕ 16.01.1758

M. Helena ✕ 12.08.1760

- A. Elisabeth Franziska Margaretha ⌘ 21.02.1763
 Wendelin ⌘ 22.02.1766 +
 Johannes ⌘ 10.08.1770
 Wendelin ⌘ 20.02.1772 oo vor 1798 Kath. Schad, Reitsch.
 Joh. Georg ⌘ 05.01.1774
- 2854 + 9.3.1760 Michael Schad, Synodale in St. Wendel
- 2855 oo 29.4.1757
Schad Peter ⌘ in ...
 S.v.Sch. ...
Born Katharina ⌘ 11.11.1727 in Urweiler
 T.v.B. Joh. u. Anna Maria Malder
Ki.:
 Anna Maria ⌘ 06.11.1758
- 2856 + 26.4.1785 Margaretha, Witwe des Peter Schad, St. Wendel —
- 2857 oo 18.6.1761
Schad Joh. Nikolaus ⌘ 24.06.1739 in Reitscheid
 S.v.Sch. Johannes u. Elisab. Schad, + 25.9.1774 in Oberkirchen
Scheer Anna Maria ⌘ " "
 T.v.Sch. ...
- 2858 Ioo 18.2.1762
Schad Peter ⌘ 29.06.1738 in Hofeld
 S.v.Sch. Jakob u. Angela + 15.6.1809, Bauer in Breiten
Ursel M. Magdalena ⌘ 13.09.1735 in Roschberg
 T.v.U. Wendelin + 1766
Ki.:
 Katharina ⌘ 23.08.1763
 Johannes ⌘ 02.11.1764
 Peter ⌘ 08.06.1766
- 2859 IIoo vor 1767
Ursel Anna Maria ⌘ 14.05.1746 + 26.4.1785 in Breiten
 T.v.U. Joh. u. Margar. Münster
Ki.:
 Anna Maria ⌘ 19.12.1767 +
 Anna Maria ⌘ 10.06.1769
 Barbara ⌘ 25.07.1771

- Johannes ⌘ 30.12.1772
 Anna Maria ⌘ 20.02.1774
 Magdalena ⌘ 18.02.1776
 Elisabeth ⌘ 03.03.1779
 Peter ⌘ 24.02.1780
- 2860 oo vor 1769 - s. Nr. 965 FB Oberkirchen I
Schad Johannes ⌘ in Reitscheid
 S.v.Sch. ...
Scheer Barbara ⌘ in Oberkirchen
 T.v.Sch. ...
Ki.:
 Johannes ⌘ 29.08.1769
- 2861 oo vor 1771
Schad Joh. Adam ⌘ 14.09.1744 in Eckersweiler
 S.v.Sch. J. Peter + 23.3.1791, Bürger in St. Wendel
 u. Marg. Balthasar
Heyl Barbara ⌘ 19.09.1749 in "
 T.v.H. J. Heinrich "
Ki.:
 Stephan ⌘ 03.08.1771
 Johannes ⌘ 11.10.1772
 Jakob ⌘ 17.07.1775
 A. Barbara ⌘ 14.04.1778 Mutter: Barbara Zahrt
 Elisabeth ⌘ 18.06.1779 " " "
- 2862 oo 8.8.1775
Schad Michael ⌘ 13.09.1747 in Reitscheid
 S.v.Sch. Joh. u. Elisab. Schad "
Mayer Anna Maria ⌘ um 1732
 T.v.M. ... - Witwe von Andreas Bick in Hofeld -
- 2863 oo 19.10.1775
Schad J. Peter ⌘ 17.02.1754 in Gehweiler
 S.v.Sch. Philipp + u. A.M. Dubler oder Daweler "
Weber Anna Maria ⌘ 10.09.1755 in Hofeld
 T.v.W. Joh. u. Elisab. Simon + "

- 2864 Ioo 25.1.1780
Schad J. Wilhelm ✕ 01.02.1753 in Roschberg
S.v.Sch. Jakob u. A. Sophia Baltes " "
+ 31.12.1803 verheir. mit Kath. Alles, "
- Collet Margaretha ✕ 11.11.1758 in Mauschbach
T.v.C. Wendelin+ u. Margaretha Bauer " "
+ 28.4.1783 " Roschberg
- 2865 IIoo nach 28.4.1783
Alles Katharina ✕ in Roschberg
T.v.A. ...
- 2866 oo 31.10.1780
Schad Jakob ✕ 16.02.1751 in Breiten
S.v.Sch. Joh. u. Margar. Bensgerber+ " "
- Born Katharina ✕ 15.01.1761 in Urweiler
T.v.B. Joh. u. A. Sophia Bock " "
- 2867 oo 1.10.1782 - Zuweisung nach Theley liegt vor
Schad Jakob ✕ 20.12.1754 in Breiten
S.v.Sch. Franz u. Elisab. Schmidt " "
- Gertner Johanna ✕ 25.09.1754 in Bliesen
T.v.G. Adam+ u. Christina Wilhelm wohnhaft in Heisterberg
- 2868 oo 13.1.1784
Schad Johannes ✕ 19.12.1756 in Breiten
S.v.Sch. J. Jakob u. Margar. Bensgerber " "
- Schwan Margaretha ✕ 30.03.1755 in Mauschbach
T.v.Sch. Georg+ u. Barbara Bick " "
- 2869 oo 10.2.1784
Schad Jakob ✕ 20.03.1757 in Roschberg
S.v.Sch. J. Jakob u. A. Sophia Baltes " "
- Gillen Maria ✕ 22.11.1762 in Heisterberg
T.v.G. Wendelin u. Anna Knüppel " "
- 2870 oo 27.1.1789
Schad Peter ✕ 21.01.1760 in Roschberg
S.v.Sch. J. Jakob u. A. Sophia Baltes " "
- Schubmehl Anna Maria ✕ 10.09.1768 in " "
T.v.Sch. Nikolaus u. A. Maria Bong " "

2871 oo vor 1610

Schäfer Matthias ✕
S.v.Sch. ...in St. Wendel

N.N.

Ki.:

Michael ✕ um 1615 oo 30.1.1638 Maria Schäfer, Breiten

Franz ✕ vor 1620 oo 10.1.1640 Elisabeth Worst

2872 oo vor 1615

Schäfer Michael ✕
S.v.Sch. ...in Breiten

N.N.

Ki.:

Maria ✕ oo 30.1.1638 Michael Schäfer, St. Wendel

2873 oo 30.1.1638 - Spons.

Schäfer Michael ✕ um 1615
S.v.Sch. Matthias

in St. Wendel

"

Schäfer Maria ✕
T.v.Sch. Michael

in Breiten

"

2874 oo 10.1.1640

Schäfer Franz ✕ vor 1620
S.v.Sch. Matthias

in St. Wendel

"

Worst Elisabeth ✕ um 1620
T.v.W. Johannes+

" "

"

2875 oo vor 1643

Schäfer Jakob ✕
S.v.Sch. ...

in Illingen

Büdels Elisabeth ✕
T.v.B. ...

" "

Ki.:Joh. Nikolaus ✕ 03.02.1643 Paten:
Büdels Joh. u. Nik. Becker und
Walpurgis, Frau von Joh. KleinKatharina ✕ 11.01.1647 Paul Stephan u. Kath., Frau von
J. Nikolaus ... u. Katharina,
Frau von Clasen Jakob

- 2876 oo vor 1652
Schäfer Adam ✕ in Werschweiler
 S.v.Sch. Jakob " "
 Barbara ✕ in St. Wendel
 T.v.
Ki.: Paten:
 Joh. Nikolaus ✕ 30.12.1651 Joh. Back u. Nik. Faber Ferrarius,
 Niederweiler/St. Wendel, u. Margar.,
 die Magd von Theobald Meyer, Wersch-
 weiler
- 2877 oo 10.11.1669 in St. Wendel
Schäfer Peter ✕ in "Hamm"
 S.v.Sch.
Classen N.N. ✕
 T.v.C. Friedrich aus / Luxemburg
- 2878 IIoo 21.2.1678
Schäfer Matthias ✕ Witwer in Urweiler
 S.v.Sch.
Rausch Katharina ✕ in Hüttigweiler
 T.v.R. Matthias " "
- 2879 oo 1.12.1731
Schäfer Wilhelm ✕ in Gustavsburg-Ginsheim
 S.v.Sch.
Noss/Nuss A. Gertrud ✕ ... in Ommersheim
 T.v.N.
- 2880 oo vor 1744
Schäfer Jodocus ✕ in
 S.v.Sch. + 15.1.1771 in St. Wendel
 Margaretha ✕
 T.v. + 8.10.1776, Witwe " "
Ki.:
 A. Elisabeth ✕ 03.11.1743
- 2881 Anm.: Zuwanderer im 15. Jahrhundert:
 Ulrich von Schaffhausen

2882 oo vor 1747

Schall Joh. Jakob, Hirten in Hofeld (1749) u. Gehweiler
S.v.Sch. ... ☒ in ...

.... Magdalena ☒ in "
T.v. ...

Ki.:

Joh. Peter ☒ 07.01.1747

Nikolaus ☒ 21.03.1749

Margaretha ☒ 10.03.1751

2883 ☒ 30.7.1768 Anna Eva Schall, unehel. To. von Angela Schall,
zur Zeit in Roschberg

2884 oo 20.1.1750

Scharff/Schärff Johannes ☒ in Merzig
S.v.Sch. ...

Laux A. Margaretha ☒ 04.02.1727 in St. Wendel
T.v.L. Joh. u. Magdalena Tornont "

Ki.: Anna Maria ☒ 17.09.1751 (s. Nr. 2889)

Johannes ☒ 18.06.1753 +

A. Margaretha ☒ 23.10.1754 +

Margaretha ☒ 07.01.1756

Johannes ☒ 10.09.1757

Nikolaus ☒ 11.07.1759

Peter ☒ 16.04.1762

2885 Ioo 19.11.1776

Scharb/Schorb Michael ☒ ... in Butten, Pfarrei Lorentzen,
S.v.Sch. Nik.+ u. A. Maria Grebuhl Bistum Metz
Kuhhirt in Alsfassen

Heß Anna ☒ 28.02.1742 + vor 1786 in Alsfassen
T.v.H. Wendelin+ u. Katharina Beisel "

Ki.:

A. Sophia ☒ 09.08.1777

Margaretha ☒ 20.06.1779

2886 IIoo 21.2.1786

Gehengen oder Kiniat Elisabeth ☒ um 1751T.v. ... + 19.9.1793, 42 J. in Alsfassen

- Witwe des Andreas Mailänder, Gehweiler
und des Konrad Schmidt aus Stennweiler -

2887 oo vor 1774

Schapp Martin, Dr. Chirurg ✕ in...
 S.v.Sch. zur Zeit in St. Wendel

..... Maria ✕ in ...
 T.v.

Ki.:

Klara ✕ 17.03.1774

2888 oo 19.3.1731 in St. Wendel

Schardong J. Jodocus, ein Vagabund aus Hessen - ✕ ... in ...
 S.v.Sch. - nach Konversion -

Schladen Sabina ✕ in ... eine Vagabundin
 T.v.Sch.

2888a Anm.: Zuwanderer im 15. Jahrhundert:

Endres Scherer von Pfeffelbach

2888b oo 29.1.1675 - Spons. am 16.1.1675

Scheer Christian ✕ in Grügelborn
 S.v.Sch.

Beres Katharina ✕ um 1650 in Furschweiler
 T.v.B. Simon, Synodale

- Witwe von J. Georg Balloff, " -

2888c + 6.9.1718 Matthias Scherler, ledig, ein Maurer aus Tirol/
 Gericht Landeck

2888d + 19.2.1760 Barbara Scherer, To. der Vagabunden Joh. u. M. Anna

2888e + 4.12.1760 Peter Scherer, Sohn der Vagabunden in Urweiler

2889 oo 14.1.1737 - s. Nr. 961 u. 980 FB Oberkirchen I

Scheer J. Jakob ✕ 07.09.1710 in Oberkirchen
 S.v.Sch. Franz Jakob u. Odilia " "
 + 2.11.1783, Synodale in Reitscheid

Schad A. Margaretha ✕ 18.05.1715 " "
 T.v.Sch. Wendelin u. Barbara + 6.12.1789, Wwe. "

Ki.:

Johannes ✕ 08.06.1738 oo vor 1767 Anna Maria Becker

A. Margaretha 21.05.1742

J. Jakob ✕ 25.01.1748

Anna Maria ✕ 17.09.1751 Eltern: Joh. Schaerff u. Margaretha
 aus St. Wendel - s. Nr. 2884

2890 oo vor 1767

Scheer Johannes ✕ 08.06.1738 in Reitscheid
 S.v.Sch. Jakob u. Margar. Schad "

Becker Anna M. ✕ + 23.4.1787 "
 T.v.B. ...

Ki.:

Johannes ✕ 01.06.1767

Anna Maria ✕ 22.07.1769 +

Margaretha ✕ 22.07.1769 +

Jakob ✕ 04.01.1772 +

Jakob ✕ 10.12.1773

Michael ✕ 08.03.1775

Margaretha ✕ 26.04.1777

Anna Maria ✕ 18.03.1779

2891 Anm.: Am 17.4.1775 wurde Jakob Scheer, Breiten,
 als Nachfolger des Bürgers J. Jakob Thiel+,
 Reitscheid, zum Synodalen gewählt.

2892 oo 25.1.1633

Scheffeler/Schefeler Johannes ✕ in ...
 S.v.Sch.

Brandt Barbara ✕ in St. Wendel
 T.v.B. Martin+ "

2893 oo 8.7.1636

Scheffeler/Schefeler Theobald ✕ in Leitersweiler
 S.v.Sch. Johannes "

Hoffmann Maria ✕ um 1615 in St. Wendel
 T.v.H. Terentius "

2894 Anm.: Maria Schmyden, Witwe von Theobald Scheffler,
 St. Wendel, heiratete am 10.09.1645 den Simon
Meyer aus Uchtelfangen.

2895 oo vor 1666

Scheffler Nikolaus ✕ in St. Wendel
 S.v.Sch.

..... Apollonia ✕
 T.v.

Ki.:

Simon ✕ 18.01.1666

Sebastian ✕ 06.01.1667 Ioo vor 1698 Elisabeth Joseph
 IIoo 14.9.1713 Anna Windt aus "Wissen-
 scheidt"

Anna Sophia ✕ 12.04.1670 oo vor 1691 J. Nikol. Burg

2896 oo vor 1666

Scheffler Jakob ✕ in Alsfassen
 S.v.Sch.

... Maria ✕
 T.v.

Ki.:

Jakob ✕ 14.03.1666

M. Agatha ✕ 16.09.1668

2897 Ioo vor 1698

Scheffler Sebastian, Synodale ✕ 06.01.1667 in St. Wendel
 S.v.Sch. Nik. u. Apollonia + 24.10.1748 in "

Joseph Elisabeth ✕ um 1680 + 22.3.1713,33J. in "
 T.v.J. Michael u. Agnes Ritter " "

Ki.:

M. Elisabeth ✕ 19.04.1698
 M. Katharina ✕ 16.02.1701
 Margaretha ✕ 12.05.1702 (Kind: Joh. ✕ 16.6.1722)
 Joh. David ✕ 01.11.1703 oo 17.2.1729 Magdalena Kremp
 Wilhelm ✕ 02.12.1704
 M. Katharina ✕ 02.03.1707
 N.N. Mädchen ✕ 19.03.1713

2898 IIoo 14.9.1713

Scheffler Sebastian, Kellerei-Schöffe, Witwer der Elis. Joseph
Windt? Anna ✕ "ex Wissenscheidt"
 T.v.W. ... + 20.1.1742 in St. Wendel

Ki.:

Michael ✕ 28.09.1714
 M. Barbara ✕ 23.11.1716
 Nikolaus ✕ 02.02.1719 Ioo 28.1.1744 Elisabeth Deutscher
 IIoo 1.5.1764 Helena Mayer, Gonnesweiler
 Sebastian ✕ 12.02.1722
 Johannes ✕ 01.04.1725 Ioo vor 1751 M. Elisabeth ...
 IIoo 8.2.1752 Barbara Paulus
 IIIoo 21.2.1757 A.Kath. Mayer
 M. Elisabeth ✕ 17.03.1728 oo 20.5.1749 Jakob Pfriemer

2899 oo 17.2.1729 - Zuweisung an Pfr. von Püttlingen liegt vor

Scheffler J. David ✕ 01.11.1703 in St. Wendel
 S.v.Sch. Sebastian u. Elisabeth Joseph "
Kremp Magdalena ✕
 T.v.K. ...

2900 Ioo 28.1.1750

Scheffler Johannes ✕ 01.04.1725 in St. Wendel
 S.v.Sch. Sebastian " "
Angel M. Elisabeth ✕ 05.07.1725 + 10.5.1751 " "
 T.v.A. Heinrich " "

Ki.:

Elisabeth ✕ 27.05.1751

- 2901 IIoo 8.2.1752 - s. Nr. 2699 FB Neunkirchen/Nahe
Paulus A. Barbara ✕ 08.02.1733 in Selbach
 T.v.P. Peter+ u. Magd. Reulandt + 19.12.1756 " St. Wendel
Ki.:
 M. Magdalena ✕ 07.01.1753
 Johannes ✕ 14.01.1755
 Anna ✕ 14.12.1756
- 2902 IIIoo 21.2.1757
Mayer Anna Katharina ✕ 1723 in der Mühle bei Gonesweiler
 T.v.M. Peter, Schöffe u. Müller + 22.3.1794, Wwe. in St. Wendel
Ki.:
 M. Klara ✕ 28.05.1758 oo 31.8.1777 Josef Balthasar Guido
 Peter ✕ 27.02.1761 oo 1.7.1782 Elisabeth Junck
 A. Katharina ✕ 30.05.1767
- 2903 Ioo 28.1.1744
Scheffler Nikolaus, Metzger u. Schöffe in St. Wendel
 S.v.Sch. Sebastian ✕ 2.2.1719 + 1.1.1799, "
Deutscher Elisabeth ✕ 06.05.1722 in "
 T.v.D. Joh. u. Kath. Knoll + 9.2.1752 in "
- 2904 IIoo 1.5.1764
Mayer Helena ✕ 07.04.1736 in Gonesweiler
 T.v.M. Peter, Schöffe u. Müller, u. Elisabeth
 + 6.4.1795 in St. Wendel
- 2905 oo 1.7.1782 - Zuweisung nach Parpingen erteilt -
Scheffler Peter ✕ 27.02.1761 in St. Wendel
 S.v.Sch. Joh.+ u. Kath. Mayer "
Junck Elisabeth ✕ 16.07.1764 in "
 T.v.J. Heinrich+ u. Klara Weber "
- 2906 + 18.1.1795 Bernhard Scheck, 25 J., ein Fuhrmann des
 Hospitals St. Wendel, verheiratet mit
 Maria Thiel, St. Wendel

2907 oo vor 1737
Scheidel Georg ✕ in Furschweiler
 S.v.Sch. ... + Anfang 1754 oder 25.6.1757 in Pinsweiler
 Anna Maria ✕ ab 1739 in "

Ki.:

Anna Eva ✕ 09.12.1736

Angela ✕ 25.12.1739

2908 oo vor 1759
Scheidel Michael ✕ + 10.6.1759 in Pinsweiler
 S.v.Sch. Georg?

Meisberger Anna Maria ✕ (✕ 16.04.1735 in Namborn?)
 T.v.M. (Jakob u. Eva Dewes)

Ki.:

Michael ✕ 07.07.1759

Johannes ✕ 12.10.1768

2909 + 10.11.1758 A. Barbara Scheid, St. Wendel ---

2910 + 08.06.1759 Jakob Scheid, Gehweiler ----

2911 oo vor 1740
Schiffmann Peter ✕ in Kettenbach/Taunus, z.Zt.
 S.v.Sch. ... in St. Wendel

.... Elisabeth Katharina ✕

T.v.

Ki.:

Johannes ✕ 28.09.1740

2912 oo vor 1779
Schilling Peter ✕ in Oberlinxweiler
 S.v.Sch. ...

Geyer Angelika ✕

T.v.G. ...

Ki.:

Anna Maria ✕ 03.07.1779

2913 oo vor 1560

Schlabatzki Johannes, Praetor in St. Wendel * ... in ...
S.v.Sch. ...

N.N.

Ki.:

Ursula Barbara * oo 1581 Hans Pistor

Katharina * um 1560 oo 29.5.1583 Nikolaus Thiron aus
Zweibrücken

2914 Ioo 28.1.1710

Schledorn Wendelin * um 1675 in Winterbach
S.v.Sch. Sebastian u. Anna Hammes + 1.8.1745, 70 J. in St. WendelWeber Elisabeth * um 1680 + vor Okt. 1719 " "

T.v.W. Wendelin - Witwe von Joh. Müller, St. Wendel -

Trauzeugen: Joh. Chin u. Peter Weber

2915 IIoo 25.10.1719

Weisgerber A. Sophia * 26.11.1691 in St. Wendel
T.v.W. J. Georg u. Agnes Pauli "Ki.:

Katharina * 11.04.1722 oo 21.1.1744 J. Nikolaus Noll

Johannes * 01.01.1724 Pa: Anna Scherer/Scheer, Oberkirchen

Wendelin * 13.10.1725 + 5.2.1755

Jakob * 03.06.1728

Susanna * 21.07.1730

Theodor * 05.04.1735

2916 oo 9.2.1640 - Spons.

Schlemmer Michael * in Winterbach

S.v.Sch. Nikolaus " "

Spitz Anna * in Hofeld

T.v.Sp. Joh.+ "gewesenen äußersten Schaff..."

2917 oo 14.9.1790

Schlemmer Georg, Schneider, * in "Nächst-Hochstädten"

S.v.Sch. J. Nik. u. A. Philippina Schmidt "

Angel Anna M. * 04.03.1747 + 3.4.1801, 45 J. in St. Wendel "

T.v.A. Joh.+ u. Marianna Dautzenberger

2918 Seite 679 der Stadtgeschichte von St. Wendel v. Max Müller:

Dr. Peter Josef Schlemmer, * 16.5.1843 im Graben zu St. Wendel,

1863 Reifezeugnis am Gymnasium zu Trier, studierte Theologie

und Philosophie, dann Studium der Philologie in Bonn. Er

promovierte 1871 an der Universität Rostock; 1913 Ruhestand.

Er starb am 28.5.1922 in Kamberg.

- 2919 Anm.: Der 30jährige Krieg brachte 2 neue Familien nach St. Wendel:
u.a. Sebastian Schlick, ein Hutmacher aus Rodnitz.
Max Müller.
- 2920 oo 6.4.1636
Schlick Sebastian, Hutmacher, ✕ in "Rodt Nitz" = Rodnitz
S.v.Sch. ...
Schweitzer Maria ✕ in St. Wendel
T.v.Sch. ...
- Witwe von Peter Sartor -
Ki.:
Sebastian ✕
Anna Maria ✕ um 1640 oo 2.2.1666 Jakob Tholey
Jakob ✕ um 1647 Ioo vor 1683 A.Katharina Schütz
IIoo vor 1691 Elisabeth Jost
J. Wilhelm ✕ um 1650 oo 19.6.1678 Klara Graß
- 2921 oo 19.6.1678
Schlick J. Wilhelm ✕ um 1650 in St. Wendel
S.v.Sch. Sebastian " "
Graß Klara ✕ + 29.5.1725 " "
T.v.G. Johannes " "
- Ki.:
Sebastian ✕ um 1690 oo im Juli 1711 Elisabeth Pistor
Michael ✕ 18.03.1690
Hans Nikol. ✕ 12.02.1699
Johannes ✕ ... Ioo vor 1715 Veronika ...
IIoo 30.5.1719 A.Katharina Forster
- 2922 Ioo vor 1683
Schlick Jakob ✕ um 1647 + 11.8.1710 in St. Wendel
S.v.Sch. Sebastian " "
Schütz A. Katharina ✕ + vor 1691 "
T.v.Sch. ...
- Ki.:
J. Wilhelm ✕ 27.06.1683 Pa: J.Wilhelm Schlick u. Kath. Schütz
oo vor 1725 Gertrud ...
Elisabeth ✕ oo vor 1706 Johannes Brock

2923 IIoo vor 1691

Jost Elisabeth ⌘
T.v.J. ... + vor 1700 in St. Wendel

Ki.:

A. Dorothea ⌘ 14.09.1691
 Gertrud ⌘ ... oo 7.1.1715 J. Wilhelm Thiel

2924 IIIoo vor 1700

Schwan Katharina ⌘ in St. Wendel
T.v.Sch. ...

Ki.:

Jakob ⌘ 08.08.1700
 Sebastian ⌘ 04.11.1701
 Wendelin ⌘ 11.11.1702
 A. Sophia ⌘ 14.04.1704
 A. Katharina ⌘ 29.09.1708 oo 2.3.1734 Wendelin Meyer

Anm.: + 2.9.1710 N.N., der Italiener aus Schlickenhauß, St. Wend

2925 oo im Juli 1711

Schlick Sebastian ⌘ um 1690 in St. Wendel
S.v.Sch. J. Wilhelm + 5.12.1756, 66 J. "

Pistor Elisabeth ⌘ 29.05.1691 " "
T.v.P. Jakob "

Ki.:

M. Barbara ⌘ 23.03.1712
 Katharina ⌘ 04.09.1713
 Jakob ⌘ 18.07.1714
 Sebastian ⌘ 16.04.1716
 Susanna ⌘ 09.02.1718
 Simon ⌘ 11.03.1720
 Katharina ⌘ 25.01.1722
 M. Elisabeth ⌘ 04.02.1724
 Nikolaus ⌘ 17.11.1726
 A. Margaretha ⌘ 09.06.1729
 Wendelin ⌘ 27.11.1731

2926 Ioo vor 1715

Schlick Johannes ⌘ in St. Wendel
 S.v.Sch. J. Wilhelm + 7.10.1744 " "
 Veronika ⌘
 T.v.... + 2.4.1718 " "

Ki.:

Johannes ⌘ 18.08.1715 + 10.8.1747, ledig
 J. Wilhelm ⌘ 07.03.1718

2927 IIoo 30.5.1719

Forster A. Katharina ⌘ in Baltersweiler
 T.v.F. Bernhard + 30.4.1741 " St. Wendel

Ki.:

M. Franziska ⌘ 08.03.1722
 Margaretha ⌘ 16.06.1726
 Susanna ⌘ 05.08.1729 + 29.10.1786, ledig

2928 oo 23.1.1731

Schlick Johannes ⌘ um 1711 in St. Wendel
 S.v.Sch. ... + 13.5.1741, 30 J. " "
Genez Maria ⌘ in Blieskastel
 T.v.G. ...

Ki.:

Jakob ⌘ 20.08.1733
 A. Margaretha ⌘ 23.09.1735
 Sebastian ⌘ 07.10.1737 Pa.: Kath. Unterstein, Landstuhl
 Johannes ⌘ 03.06.1739
 Katharina ⌘ 16.11.1741

2929 oo vor 1722

Schlick Theodor ⌘ in St. Wendel
 S.v.Sch. ...

..... M. Elisabeth ⌘
 T.v.

Ki.:

M. Elisabeth ⌘ 21.06.1722
 Barbara ⌘ 24.06.1723
 Heinrich ⌘ 08.07.1725 oo 9.10.1756 Margaretha Weber
 Johannes ⌘ 07.01.1728
 A. Katharina ⌘ 01.01.1731
 Wilhelm ⌘ 03.05.1733
 M. Elisabeth ⌘ 31.07.1735
 Theodor ⌘ 26.03.1737

2930 oo vor 1725

Schlick J. Wilhelm ✕ 27.06.1683 in St. Wendel
 S.v.Sch. Jakob u. Katharina Schütz "

..... Gertrud ✕
 T.v.

Ki.:

Jakob ✕ 28.08.1725

2931 oo 13.4.1728

Schlick J. Adam ✕ aus dem Herrschaftsbereich Blieskast.
 S.v.Sch.

T.v. Maria ✕

Ki.:

M. Magdalena ✕ 29.10.1731 Pa: M. Magdalena Genez, Blieskastel

2932 oo 29.4.1738

Schlick J. Jakob ✕ in Schorbach
 S.v.Sch. "

Igel/Egeler A. Barbara ✕ 02.02.1716 in Urweiler
 T.v.I. Sebastian, Carnifex "

2933 oo vor 1755

Schlick? Schidt Schick Joh. Nikolaus ✕
 S.v.Sch.

..... Margaretha ✕ in Furschweiler wohnhaft
 T.v.

Ki.:

Anna Maria ✕ 07.11.1754

Margaretha ✕ 11.08.1757

Barbara ✕ 04.07.1759

Andreas ✕ 09.05.1762

2934 oo 9.10.1756 oder 2.5.1756

Schlick Heinrich ✕ 08.07.1725 in St. Wendel
 S.v.Sch. Theodor "

Weber Margaretha ✕ 06.04.1733 + 25.3.1791, Wwe. "
 T.v.W. Michael "

Ki.:

J. Georg ✕ 17.03.1757 oo 8.2.1779 Anna M. Kirsch

Anna ✕ 24.12.1758

2935 oo 5.6.1761

Schlick Simon ✕ 11.03.1720 + 11.4.1783 in St. Wendel
S.v.Sch. SebastianBorn Anna Maria ✕ + 14.12.1789, Wwe. in Breiten
T.v.B.Ki.:

A. Barbara ✕ 02.07.1761

Jakob ✕ 02.06.1764

Nikolaus ✕ 01.01.1766

Wendelin ✕ 11.03.1768

Johannes ✕ 09.07.1770 + 27.12.1789

Josef Jakob ✕ 07.04.1774 + 24.06.1796, ein Hutmacher

2936 + 11.4.1784 Herr Nikolaus Schlick, ein Kaplan in St. Wendel

2937 oo 8.2.1779

Schlick J. Georg ✕ 17.03.1757 in St. Wendel
S.v.Sch. Heinrich u. Margaretha WeberKirsch Anna Maria ✕ 09.07.1754 in Hoppstädten
T.v.K. Joh.+ u. Katharina SchwartzKi.:

Nikolaus ✕ 14.04.1779

Anm.: Weitere SCHLICK-Familien im Bereich von Hoppstädten:
siehe FB von Hoppstädten-Weiersbach (Bleiderdingen)
Nr. 1549 bis 1563

2938 oo vor 1727

Schlieder J. Konrad, der "Hesse aus Ronnenroth" ✕
S.v.Sch. Elisabeth ✕ auf der Durchreise, z.Zt. in
T.v. ... LinxweilerKi.:

Anna ✕ 01.10.1726

2939 oo 25.7.1627

Schlimmermann Peter ✕ in Thionville/Lothringen
 S.v.Sch. Anton "

Ludwig Elisabeth ✕ um 1605 in St. Wendel
 T.v.L. Anton "

- "sie begaben sich ad militiam"-

2940 Anm.: Zuwanderer im 15. Jahrhundert:

- 1) Hans Schlosser von Passau
- 2) Contzgyn Schmaltzhaffen von Helborn
- 3) Urlrich Schlosser von Dillingen

2941 oo vor 1660

Schlosser Peter ✕ aus Wallerfangen
 S.v.Sch.

..... Maria ✕ in St. Wendel
 T.v.

Ki.:

Nikolaus ✕ 15.03.1660

2942 + 23.3.1715, der Schlosser im Glockenhof/ St. Wendel,
über 30 Jahre alt

2943 + 30.5.1719 N.N., ein Schlosser in St. Wendel, 60 J. alt

2944 oo 15.11.1617

Schmidt Willibrord *
S.v.Sch. ...Brandt Eva * in Baltersweiler
T.v.B. Martin+ "Ki.:

Katharina * um 1620 oo 27.12.1646 Hubert Lilien

2945 oo 1619

Schmidt Hans * in ...
S.v.Sch. Christina * in Linxweiler
T.v. ...

- Witwe zu Roschberg -

2946 oo vor 1630

Schmidt Jakob, Faber Ferrarius, * in St. Wendel
S.v.Sch. Nikolaus "..... Anna *
T.v. ...Ki.:Jakob * 22.08.1630 Pa: Jakob Schwan u. Maria, Frau von
oo vor 1661 Margaretha ... Jakob HoffSebastian * 07.08.1631 Pa: Sebastian Krugh, Töpfer, und
Susanna, Frau v. Theobald Culmann

A. Barbara * ... oo vor 1657 J. Wendelin Back

2947 + 9.3.1710, der Schmied zu Breiten, ca. 60 J. alt

2948 oo 24.2.1632

Cerdo alias Schmidt Jakob * in St. Wendel
S.v. ...Hesen Katharina * in Niederkirchen
T.v.H. Friedrich+ "2949 Anm.: Cerdo-Schmidt Angela, To. v.C. Michael+, St. Wendel
heiratet am 25.11.1638Thiel Wendelin aus Niederhofen-Bliesen

2950 Ioo 7.1.1738 - Spons.

Schmidt Johannes, Praetor in Oberkirchen ✕
S.v.Sch. Nikolaus, Schultheiß u. Elsa "

Laux Anna Maria ✕ + vor 1671 in St. Wendel
T.v.L. Wilhelm+

Ki.:

Jakob ✕ 16.10.1662

2951 IIoo 22.2.1671

Voltz Elisabeth, Witwe in St. Wendel ✕
T.v.V. ...

2952 oo 30.4.1645 - Spons. 28.2.1645

Schmidt Peter ✕ aus dem Bliesertal
S.v.Sch. Peter Matthias "

Schweitzer A. Katharina ✕ um 1620 in St. Wendel
T.v.Sch. Willibrord "

2953 oo vor 1678

Schmitt Andreas, Soldat aus dem Herrschaftsbereich Mainz
S.v.Sch. ✕

.... Anna Maria ✕ in St. Wendel
T.v. ...

Ki.:

Agnes ✕ 20.11.1677

2954 oo vor 1652

Cerdo alias Schmidt Joh. Nickel ✕ in Oberkirchen
S.v. ...

.... Maria ✕
T.v. ...

Ki.:

Joh. Wilhelm ✕ 14.01.1652 Pa: J. Wilhelm Hautz
oo 28.02.1677 A. Margaretha Dausilius, St. Wendel

2955 oo vor 1661

Schmitt Jakob jr. ✕ 22.08.1630 in St. Wendel
S.v.Sch. Jakob

... Margaretha ✕
T.v. ...

Ki.:

Wendelin ✕ 28.11.1660

Angela ✕ 01.04.1662

Jakob ✕ 1663 oo vor 1702 Katharina Liebrecht

2956 oo 28.2.1677

Schmidt J. Wilhelm ✕ 14.01.1652 + 27.2.1718 in St. Wendel
S. des ehrenwerten oder + 26.7.1719, 70 J. "
Stadtschöffen und Synodalen Joh. Schmidt, "

Dausilius A. Margaretha ✕ um 1662 + 1.7.1732, 70 J. in "
T.v.D. Herrn Heinrich Ernst, Organist u. Schullehrer in "
und A. Margaretha Damian, "

Ki.:

Anna Maria ✕ 13.10.1683

Tilmann ✕ 13.10.1683 oo 23.11.1706 Maria Riefer

Wendelin ✕ um 1685 oo 7.11.1708 Agnes Grass

Katharina ✕ 14.05.1692 Ioo 13.5.1710 Theobald Wien
IIoo 20.8.1726 Wendel. Beilstein, Ww.

Magdalena ✕ 11.11.1694

2957 oo 17.1.1696

Schmitt J. Michael ✕ in Winterbach
S.v.Sch. Joh. u. Eva "

Staub Angelika ✕ um 1673 in Breiten
T.v.St. Johannes "

Trauzeugen: sein Bruder Leonhard Schmitt u. Wendel Schneider

2958 oo vor 1700

Schmidt Peter, Hirt zu Leitersweiler ✕ in Nunkirchen
S.v.Sch. ...

Acter Johanna ✕ in ...
T.v.A. ...

Ki.:

Jakob ✕ 30.03.1700

2959 + 23.9.1718 Hermann B. ... Schmied?, 23 J. alt ex Gersting,
patria Montesi

2960 oo vor 1702

Schmidt Jakob ⚭ um 1663 in St. Wendel
S.v.Sch. Jakob + 21.7.1735, 72 J., Synodale in Mauschbach

Liebrecht Katharina ⚭ um 1662 " "
T.v.L. Simon + 5.3.1734, 72 J. " "

Ki.:

Engel/Angela ⚭ 06.03.1702

Katharina ⚭ 22.06.1704 oo vor 1721 Peter Collet

Nikolaus ⚭ 06.02.1706

Johanna ⚭ 04.06.1707

2961 oo 23.11.1706

Schmidt Thilmann ⚭ 13.10.1683 in St. Wendel
S.v.Sch. Wilhelm u. A.Margar. Dausilius
+ 22.01.1751 in Breiten

Riefer Maria ⚭ in Alsfassen
T.v.R. Nikolaus u. Angela Schwan "

Ki.:

Peter ⚭ 24.02.1708 oo 27.5.1737 M.Katharina Schneider

Maria ⚭ 02.02.1715

A. Sophia ⚭ 26.01.1718

Wendelin ⚭ 21.03.1720 oo vor 1752 Anna M. Schmitz

Margaretha ⚭ 20.09.1723

2962 oo 7.11.1708

Schmidt Wendelin ⚭ um 1685 in St. Wendel
S.v.Sch. Hans Wilhelm u. A.Margar. Dausilius "

Grass oder Graff Agnes ⚭ um 1680 in "
T.v.G. Joh. u. Margar. Berus/Beres "

- Witwe von Michael Keller (oo 22.11.1705)
+ 8.4.1706

Trauzeugen: Der Pfarrer in Bliesen Herr Dominik Berg u. der
Pfarrer in Nussweiler, Herr ... Joseph und Wilhelm
Berus

Ki.:

Michael ⚭ 29.09.1709 oo vor 1739 M. Angela ...

M.Magdalena ⚭ 18.11.1714 oo 23.1.1742 Wendelin Wilhelm

2963 Ioo 28.10.1710

Schmidt Hans Peter ✕ in Minweiler
 S.v.Sch. Christian+ und Eva "

Meintzer/Mentzer Margaretha ✕ um 1680-90 in St. Wendel
 T.v.M. Cyrillus+ u. Maria Thomes + vor 1722 "

Ki.:

Johannes ✕ 11.10.1711

Margaretha ✕ 10.03.1714

Katharina ✕ 10.09.1717

2964 IIoo 22.9.1722 - Spons.

Steinberger M. Katharina ✕ in St. Wendel
 T.v.St. ...

Ki.:

Susanna ✕ 26.12.1723

Anna Maria ✕ 29.06.1727

Apollonia ✕ 06.10.1728

2965 IIoo 11.11.1710

Schmidt Michael ✕ in
 S.v.Sch. ... + 18.11.1750 in Alsfassen
 - Witwer von Anna ... aus Dollendorf -

..... Susanna ✕ wohnhaft in Pinsweiler u. Alsfassen
 T.v. ... - Witwe von Joh. Collmann/Culmann, Reitscheid -

Trauzeugen: Claß Opermann u. der Willenweber Thomas,
 beide von Alsfassen

Ki.:

Anna Maria ✕ 07.03.1714

2966 oo 25.8.1711

Schmidt Nikolaus ✕ in Hofeld
 S.v.Sch. ... - der vor 5 Jahren ein Mädchen aus Bliessen
 geschwängert hat -

Naumann Katharina ✕ um 1690 in Pinsweiler
 T.v.N. Wilhelm u. Anna Maria "

Ki.:

M. Elisabeth ✕ 24.01.1713 oo 1.2.1735 der Adoptivsohn von
 Elisabeth ✕ 30.04.1715 Peter Stephen - oder
 ✕ 30.04.1715

Joh. Jakob ✕ 03.01.1718 oo 16.05.1741 Regina Hoffmann

Johannes ✕ 10.03.1721

A.Katharina ✕ 16.04.1724

A. Margaretha ✕ 15.05.1727

2967 oo vor 1719

Schmidt Matthias ✕
S.v.Sch.wohnhaft in Born..... M. Magdalena ✕
T.v.Ki.:

Wilhelm ✕ 22.11.1718

2968 + 19.5.1761 Matthias Schmidt, ca. 76 J. alt, im Hospital zu
✕ um 1685 St. Wendel

2969 oo 1.2.1724

Schmidt Michael ✕
S.v.Sch.

in Vianden

Eckert Margaretha ✕ ...
T.v.E.in St. Wendel, ab 1730 in
AlsfassenKi.:

Leonhard ✕ 01.06.1725 oo 22.11.1747 Margaretha Holtzer

Eva Kathar. ✕ 03.05.1728

Augustin ✕ 27.08.1730 Pa: Augustin Thevenaut, Tholey

Margaretha ✕ 04.06.1735 +

Johannes ✕ 01.09.1736 oo Anf. 1764 Margar. Stockschläger

Margaretha ✕ 30.05.1738 oo 6.3.1756 Michael Selgrath

Michael ✕ 05.11.1740

Anna Maria ✕ 15.02.1745

Anm.: + 20.8.1746 M. Katharina Schmitt, Breiten ----

2970 oo vor 1726

Schmid Thomas ✕
S.v.Sch.wohnhaft in Breiten... A. Margaretha ✕ ...
T.v.

+ 30.6.1771 " "

Ki.:

Matthias ✕ oo vor 1743 Barbara ...

A.Katharina ✕ 26.11.1725

2971 oo 8.2.1729

Schmid Balthasar ✕
S.v.Sch.in LeitersweilerHeintz A. Margaretha ✕
T.v.H.

- 2972 oo 21.7.1735 - s. Nr. 1054 FB Oberkirchen I
Schmidt J. Jakob ✕ 11.11.1715 + 14.3.1778 in Hauersweiler
 S.v.Sch. Joh. Adam u. A. Margaretha "
- Haßdenteufel Anna ✕ 02.03.1718 + 30.4.1776 in Roschberg/Hauers
 T.v.H. Peter u. Barbara, Roschberg
- 2973 oo 27.5.1737? - s. Nr. 1586 FB Hoppstädten-Weiersbach
Schmitt Peter, Leinenweber, ✕ 24.02.1708 in Alsfassen
 S.v.Sch. Thilmann "
- Schneider M. Katharina ✕ in Hoppstädten
 T.v.Sch. Nikolaus u. Katharina Schwartz "
- Ki.:
 Peter ✕ 04.12.1734
- 2974 oo 14.1.1738
Schmitt Joh. Michael ✕ in Winterbach
 S.v.Sch. ...
- Rinter Katharina ✕ 02.11.1715 in Roschberg
 T.v.R. Johannes u. A. Sophia Wilhelm "
- Ki.:
 Peter ✕ ... oo 20.1.1776 A. Maria Zengerle, Fürth
- 2975 oo 21.1.1738 - s. Nr. 4601 FB Wolfersweiler
Schmitt Joh. Nikolaus ✕ in Asweiler
 S.v.Sch. ... 1741: Feldhüter in Hirstein
- Schad Elisabeth ✕ 03.06.1715 in Breiten
 T.v.Sch. Franz u. M. Barbara "
- Ki.:
 Anna Maria ✕ 07.02.1739 oo April 1772 Franz Schubmehl
 - weitere 11 Kinder sind in Wolfersweiler/Hirstein beurkundet -
- 2976 oo vor 1739
Schmitt Nikolaus ✕ um 1689 + 6.4.1752, ca. 63 J. in Pinsweiler
 S.v.Sch.
- Katharina ✕
 T.v. ...
- Ki.:
 Maria ✕ 05.09.1739 oo 23.6.1761 Wilhelm Hau

2977 oo vor 1739

Schmidt Joh. Michael ✕ 29.09.1709 in St. Wendel
 S.v.Sch. Wendelin + 12.01.1781 " "

.... M. Angela ✕
 T.v. ...

Ki.:

Katharina ✕ 19.11.1738

J. Matthias ✕ 03.08.1753

2978 + 17.9.1771 Michael Schmitt, ein Bürger zu Pinsweiler ---

2979 Ioo 13.1.1739

Schmitt J. Peter ✕ 09.05.1706 in Schwarzenbach/Nonweiler
 S.v.Sch. Michael Peter u. A. Katharina + 12.11.1775 in St. Wendel

Heckmann Susanna ✕ 14.09.1709 + 10.2.1752 " "
 T.v.H. Jakob u. Christina Alsfassen "

- Witwe von Jakob Rainer, St. Wendel -

Ki.:

Jakob ✕ 18.11.1739

M. Elisabeth ✕ 18.11.1742

Margaretha ✕ 01.08.1745 oo 28.4.1778 Jakob Meistrell, Ww.

Katharina ✕ 25.11.1748 oo 3.1.1784 Melchior Albert, Ww.

2980 IIoo 25.2.1753

Thiel Gertrud ✕ in St. Wendel
 T.v.Th. ... + 15.5.1770 " "

- Witwe von Joh. Wilhelm Thiel, St. Wendel -
 oo vor 1739

2981 Ioo 16.5.1741

Schmidt J. Jakob ✕ 03.01.1718 + 22.1.1778 in Pinsweiler
 S.v.Sch. Nikolaus u. Katharina Naumann "

Hoffmann M. Regina ✕ in Merxheim
 T.v.H. ... + 16. .. 1752 in Pinsweiler

Ki.:

Joh. Adam ✕ 24.12.1748

2982 IIoo 23.1.1753

Wolff A. Katharina ✕ 08.03.1731 in Grügelborn
T.v.W. Joh. Michael u. A. Margar. Sonntag "

Ki.:

Anna Maria ✕ 26.03.1759

Johannes ✕ 02.06.1762

2983 + 2.11.1783 Katharina Schmidt, ledig, Pinsweiler

2984 oo 20.11.1742

Schmitt Johannes ✕ in St. Wendel
S.v.Sch. ...

Siercker A. Sophia ✕ um 1721 " "
T.v.S. Joh. Nikolaus u. Margar. Junck "

Ki.:

J. Alexander ✕ 01.08.1743

Anna Maria ✕ 07.09.1744

Anna Katharina ✕ 15.06.1746

Katharina ✕ 15.06.1746

Adrian ✕ 04.01.1749

A. Margaretha ✕ 11.02.1751

J. Friedrich ✕ 17.05.1753 Pa: J. Friedrich Honnel, Bitsch/Lothr.

Maria Klara ✕ 21.12.1755 (Kind: M. Elisabeth ✕ 25.3.1780; Vater
ist der Saarbrücker Soldat Peter
Gluß, geb. in Lautenbach)

A. Sophia ✕ 08.07.1759

Anton ✕ 07.01.1762

Margaretha ✕ 08.10.1764

2985 ✕ 21.6.1774 Anna Maria Schmitt, unehel. To. von Angela Schmitt,
St. Wendel

2986 ✕ 20.1.1775 Jakob Schmitt, unehel. Sohn von Anna M. Schmitt aus
Breiten - Paten: A. Barbara Schmitt aus Schiffweiler

- 2987 oo vor 1743
Schmitt Matthias ✕ in Breiten
 S.v.Sch. Thomas
 Barbara ✕
 T.v.
Ki.:
 Maria ✕ Anf. Sept. 1743
- 2988 oo 29.1.1743
Schmitt Sebastian ✕ in Alsfassen
 S.v.Sch. 1745: in Breiten
Thomann M. Katharina ✕ in Herchweiler
 T.v.Th. "
Ki.:
 Margaretha ✕ 14.11.1743
 Anna Maria ✕ 15.12.1745
 M.Katharina ✕ 20.02.1755
- 2989 oo 15.1.1743
Schmitt Jakob ✕ in Weiersbach
 S.v.Sch. Franz u. M. Magdalena "
Marx A. Katharina ✕ 06.04.1721 in Born
 T.v.M. Nikolaus u. Margaretha Born "
Ki.:
 Johannes ✕ 25.11.1743 +
 Joh. Georg ✕ 28.04.1745
 Katharina ✕ 25.02.1747
 Johannes ✕ 18.06.1749 +
 Jakob ✕ 13.12.1751
 A. Barbara ✕ 18.11.1753
 Philipp ✕ 08.09.1754
 Anna Maria ✕ 26.03.1759
 M. Angela ✕ 18.02.1762
 Johannes ✕ 11.11.1764

2990 oo 15.2.1746

Schmitt/Schmitz (1751) Johannes ✕ ... in Rittatnich?
S.v.Sch.Hess Katharina ✕ 29.1.1715 in Urweiler Mühle ?
T.v.H. oder Haßdenteufel? und HofeldKi.:

M. Angela ✕ 29.05.1747

A. Margaretha ✕ 12.05.1748

Anna Eva ✕ 05.11.1749 (Kind: Michael Schmidt ✕ 16.8.1778;
Vater: Michael Frantz, St. Wendel)

Katharina ✕ 29.08.1751 +

Johannes ✕ 12.04.1753

Anna Maria ✕ 31.10.1754

Katharina ✕ 08.11.1756

Magdalena ✕ 06.01.1760

2991 IIoo 6.11.1746

Schmitt Sebastian, Maurer, ✕ ab 1749 in Alsfassen
S.v.Sch.

- Witwer in Breiten, vermutl. der Kath. Thomann -

Christ (oder Bock) Christina ✕ in Eckelhausen
T.v.Ki.:

A. Katharina ✕ 15.08.1747 + 13.12.1796, 40 J., ledig

Paul ✕ 01.11.1749 Ioo 24.1.1775 Katharina John
IIoo 15.7.1783 Barbara Platt/BlattAnna ✕ 22.10.1751 Kind: Anna Maria Schmitt ✕ 31.05.1777,
unehel. To. von Anna Schmitt, Breiten;
Vater: Franz Rausch, ledig, Namborn

Magdalena ✕ 17.07.1758

Sebastian ✕ 19.01.1765 (Mutter: Katharina ... , Breiten)

2992 oo 22.11.1747

Schmitt Leonhard ✕ 01.06.1725 in Alsfassen
S.v.Sch. Michael "Holtzer Margaretha ✕ in Stennweiler
T.v.H. ... + 23.4.1759 " Alsfassen

2993 oo vor 1752

Schmidt Wendelin ✕ 21.03.1720 in Breiten
 S.v.Sch. Thilmann "

Schmitz A. Maria ✕ + 4.11.1784 " "
 T.v.Sch. ...

Ki.:

Anna ✕ 06.07.1752

2994 oo 23.2.1752 - s. Nr. 1594 FB Hoppstädten-Weiersbach

Schmitt Kilian ✕ um 1716 + 6.9.1759, 43 J., Müller in der
 S.v.Sch. ... Daschten-Mühle bei Hoppstädten

Rammacher A. Katharina ✕ 27.10.1725 in Hofeld/Mühle
 T.v.R. Franz "

Ki.:

zwei Kinder in der Mühle bei Hoppstädten

2995 Ioo 16.6.1752

Schmied Peter ✕ 19.04.1722 in Mettnich
 S.v.Sch. J. Peter u. Johanna Prüm "
 + 08.08.1751, 29 J. alt in Hofeld

Simon Anna M. ✕ 27.05.1723 + um 1753 " "
 T.v.S. Hans Peter u. Margaretha Ferrier "

Ki.:

Anna Maria ✕ 08.01.1752

2996 IIoo 1754

Klein Johanna ✕ 06.06.1730 in Eiweiler
 T.v.K. J. Adam u. Gertrud Collet "

- 3 Kinder in Mettnich geboren -

2997 + 12.11.1767 Anna Maria Schmith -----

2998 oo 24.8.1752

Schmitt Jakob ✕ in Hofeld
 S.v.Sch.

Bick Katharina ✕ 20.09.1732 in Furschweiler
 T.v.B. Joh. u. A. Eva Peter + 5.1.1779 " Hofeld

Ki.:

3003 oo vor 1759

Schmith Johannes, Viehhirten in Breiten, ✕ in ...
S.v.Sch. Elisabeth ✕
T.v. ...Ki.:

Johannes ✕ 18.08.1759

3004 oo 19.4.1760 und 21.4.1761

Schmitt Simon ✕ in Hofeld
S.v.Sch. ...Schubmehl Anna ✕ 30.11.1741 + 22.2.1786 in Alsfassen
T.v.Sch. Joh. u. Anna M. EberlingKi.:Klara ✕ 21.06.1761 oo 23.8.1785 Nikolaus Fuchs
Jakob ✕ 01.01.1764 oo 9.2.1790 Elisabeth Wagner
Nikolaus ✕ 08.12.1765
Anna Maria ✕ 29.01.1768 +
Anna Maria ✕ 03.05.1769 +
Barbara ✕ 01.10.1771
Katharina ✕ 05.06.1774
Johannes ✕ 12.08.1776
Anna Maria ✕ 10.04.1779

3005 oo 12.2.1760 - s. Nr. 1599 FB Hoppstädten-Weiersbach

Schmidt Wilhelm ✕ um 1737 in Bleiderdingen
S.v.Sch. ... + 27.8.1770 " "Moseler Johanna ✕ um 1734 " Hoppstädten
T.v.M. + 24.7.1762, 28 J. " Bleiderdingen

- zwei Kinder in Bleiderdingen -

3006 oo 25.1.1762

Schmitz Matthias ✕ in St. Wendel
S.v.Sch. ...Suhing? Margaretha ✕
T.v.S. ...

3007 oo Anfang 1764

Schmitt Johannes ✕ 01.09.1736
S.v.Sch. Michaelin Alsfassen
"Stockschläger Margaretha ✕ in Ramschbach? Rammelsbach
T.v.St. + 6.4.1790, Witwe in AlsfassenKi.:

Margaretha ✕ 16.10.1764

M. Elisabeth ✕ 09.02.1767

Johannes ✕ 07.08.1769

Margaretha ✕ 04.05.1771

3008 oo vor 1765

Schmitt Nikolaus ✕
S.v.Sch.in St. Wendel
"... Barbara ✕
T.v.Ki.:

Jakob ✕ 10.10.1764

M. Barbara ✕ 10.10.1764

5009 oo 24.6.1764

Schmitt Matthias ✕
S.v.Sch.wohnhaft in PinsweilerBiegel Katharina ✕
T.v.B.Ki.:

Anna Maria ✕ 27.08.1766

Katharina ✕ 20.05.1770

Elisabeth ✕ 05.12.1774

5010 oo vor 1768

Schmidt Johannes ✕
S.v.Sch.wohnhaft in Gehweiler..... Margaretha ✕
T.v.Ki.:

M. Helena ✕ 06.05.1768

- 3011 oo vor 1769
Schmith Michael ✕ in Pinsweiler
S.v.Sch. ...
 Gertrud ✕
T.v. ...
Ki.:
 Margaretha ✕ 23.11.1768
- 3012 IIoo 6.4.1769
Schmitt Johannes ✕ um 1714 + 27.11.1798, ca. 84 J. in St. Wende
S.v.Sch. ... Witwer und Metzger
Breuner Katharina ✕ "
T.v.B. ...
Ki.:
 J. Georg ✕ 11.12.1769
 Johannes ✕ 06.06.1771
 M. Elisabeth ✕ 08.03.1772
- 3013 oo 30.11.1769
Schmitt Johannes jr., Bauer, ✕ um 1738 in St. Wendel
S.v.Sch. + 4.9.1807, 69 J. " "
Breuninger Margaretha ✕ in Martinshöhe/Pfalz
T.v.B. ...
Ki.:
 J. Nikolaus ✕ 01.08.1773
 Johannes ✕ 06.11.1775
 Elisabeth ✕ 10.07.1778
 Michael ✕ 19.04.1780
- 3014 (s. auch Nr. 3012)
 + 27.11.1798 Joh. Schmitt sen., ca. 84 J., Metzger u. Bürger
 in St. Wendel, der Mann von Katharina Breuner, St. Wendel
- 3015 oo 16.2.1772
Schmitt Peter ✕ + 2.12.1783, Ww. in Pinsweiler
S.v.Sch. ...
Leismann Elisabeth ✕ ... + 9.1.1781 in Walhausen
T.v.L. ... in Pinsweiler
Ki.:
 Nikolaus ✕ 19.09.1773

- 3016 oo 24.5.1772
Schmitt Jakob ✕ in Fliersch/Tirol b. Landeck
S.v.Sch. ...
Rittersdorf A. Barbara ✕ 02.04.1746 in St. Wendel
T.v.R. Joh. u. M. Katharina Garos/Caros " " "
+ 13.8.1790 "
- Ki.:
Elisabeth ✕ 03.04.1773
Josef ✕ 05.11.1775 Pa: Magdalena Schmidt aus Fliersch/
Tirol, jetzt als Magd in St.Wendel
Helena ✕ 04.02.1779
- 3017 oo 12.2.1774
Schmitt Wendelin jr. ✕ in Alsfassen
S.v.Sch.
Lauterborn Margaretha ✕ 03.02.1751 in Breiten
T.v.L. ...
Ki.:
Margaretha ✕ 15.10.1774
Michael ✕ 29.09.1777
Wendelin ✕ 10.05.1780 in Alsfassen
- 3018 oo 18.10.1774
Schmitt Nikolaus ✕ in Forbach
S.v.Sch. Heinrich u. Elisabeth seit 2 Jahren in Alsfassen
Kind M. Angela ✕ um 1753 in Born
T.v.K. Joh. u. A. Maria Born "
Ki.:
Nikolaus ✕ 27.09.1775
Anna Maria ✕ 19.10.1778
Johannes ✕ 10.01.1780
- 3019 Ioo 24.1.1775
Schmitt Paul ✕ 01.11.1749 in Breiten
S.v.Sch. Sebastian u. Christina Christ " "
+ vor 1806 in Alsfassen
John Katharina ✕ 16.07.1751 + 5.5.1783 " "
T.v.J. Philipp u. Barbara Bayard "
Ki.:
Johannes ✕ 12.06.1778
Barbara ✕ 25.12.1779

- 3020 IIoo 15.7.1783
Blatt/Platt Barbara ✕ 05.11.1748 in Furschweiler
 T.v.B. Nikolaus u. Barbara Trapp + 24.2.1806, 59 J. Wwe. Alsfasse
 - Witwe von Wilhelm Schwan, Urweiler -
- 3021 oo 20.1.1776 - Disp.
Schmitt Peter ✕ in Hofeld
 S.v.Sch. Michael u. Kath. Rinter "
Zencherle/Zengerle Anna Maria ✕ in Fürth
 T.v.Z. Michael u. A. Maria Groß "
- 3022 oo 13.09.1774 in Rhaunen - s. FB Rhaunen 1857 kath. -
Schmidt Theodor ✕ in der Mühle bei St. Wendel
 S.v.Sch. ...
Kremer Apollonia ✕ 30.09.1739 in Sulzbach/Rhaunen
 T.v.K. Christoph u. A. Maria Reichert
 aus Olzheim/Eifel ✕ 26.12.1715 in Sulzbach, evgl.
 Ki.: (oo 12.10.1734 in Sulzbach)
 Katharina ✕ 08.11.1780
- 3023 oo 14.2.1786
Schmidt Nikolaus ✕ in Grügelborn
 S.v.Sch. Michael+ u. Katharina Müller+ "
Weyrich Margaretha ✕ 12.06.1755 in Roschberg
 T.v.W. Heinrich
 - Witwe von Joh. Thomann, Roschberg -
 Ki.:
 Margaretha ✕ + 8.7.1794
- 3024 oo 5.2.1788
Schmidt J. Adam ✕ 30.09.1762 in Oberkirchen
 S.v.Sch. J. Adam+ u. M. Barbara Sonntag+ "
Noss/Nuss Margaretha ✕ 25.01.1765 in St. Wendel
 T.v.N. Jakob u. Elisabeth Brock+ "
- 3025 oo 9.2.1790
Schmidt Jakob, Leinenweber ✕ 01.01.1764 in Alsfassen
 S.v.Sch. Simon u. Anna M. Schubmehl+ + 19.8.1793 "
Wagner Elisabeth ✕ 06.03.1764 in Alsfassen
 T.v.W. Nikolaus u. Anna Maria Born "

3026 oo vor 1550

Schneider Nickel ✕ in St. Wendel
S.v.Sch.

N.N.

Anm.: 1574 wird "auf einem Hofe des Nickel Schneider"
 genannt.

Max Müller, Geschichte der Stadt St. Wendel, 1927

3027 oo 1581

Schneider Hans ✕ "von Marck"
S.v.Sch. ...

Schneider Gertrud ✕ in St. Wendel
T.v. Sch. ...

3028 oo 12.5.1637

Schneyder Peter ✕ ... in Steinbach im Amt Glan-Münchweiler
S.v.Sch. Valentin "

Hutmacher Barbara ✕ um 1605 in St. Wendel
T.v.H. Peter

- Witwe von Joh. Knappe -

Ki.:

Simon ✕ um 1645 oo vor 1675 A. Elisabeth Hantz

3029 oo 12.7.1648

Schneyder Peter alias Leyen Peter genannt ✕ ... in St. Wendel
S.v.Sch. ...

....Eva ✕

T.v. ... - Witwe von Joachim Schweitzer "vom Hoff" -

Ki.:

Johannes ✕ oo 12.5.1682 Susanna Thomas

3030 oo vor 1658

Schneider Jakob ✕ in St. Wendel
S.v.Sch. ...

... M. Katharina ✕

T.v. ...

Ki.:

Peter ✕ 02.10.1659

3031 oo vor 1669

..... genannt "Schneider Jakob" ☒ in St. Wendel
S.v.Sch.

..... Maria ☒ um 1645 in ... + 24.4.1717, über 70 J. "
T.v.

Ki.:

Jakob ☒ im Oktober 1668

Wilhelm ☒ 18. .. 1670

3032 oo vor 1655

Schneider Martin ☒ in Reitscheid
S.v.Sch.

..... Agnes ☒
T.v.

Ki.:Gertrud ☒ um 1656 oo 28.4.1676 Dominikus oder Sonntag
Deger

Elisabeth ☒ ... oo 26.5.1676 Johannes Schwan

Joh. Franz ☒ 22.04.1659 Pa: Joh. Kirchweiler und Franz Mons-
weiler und Susanna ... Reitscheid

Christina ☒ 29.08.1660

Jakob ☒ 16.10.1661

3033 + 24.4.1717 Schneider Maria, über 70 Jahre alt ----

3034 oo vor 1668

N.N., der Schneider de Monte S. Blasy/Schweiz
S.v.

N.N. Eheleute z.Zt. in FurschweilerKi.:Georg ☒ 07.11.1667 Pa: Georg Heller mit seinem Bruder

3035 oo vor 1675

Schneider Simon ☒ um 1645 + 10.4.1720, 75 J. in St. Wendel
S.v.Sch. Peter und Barbara Hutmacher "

Hautz A. Elisabeth ☒ " "
T.v.H. Joh. Wilhelm " "

Ki.:

Agnes ☒ 29.07.1675 oo 6.5.1702 J. Jost Schwendner ..

Angela ☒ .. 04.1677 oo 1.7.1710 Hans Georg Maintzer

Katharina ☒ Ioo ... Velten Caspar

IIoo 12.2.1705 Jakob Lauer, Ww. in Urweiler

3036 oo vor 1676

Schneider Wendelin ✕ in St. Wendel
S.v.Sch. ...

Zeißler Maria (1677: Zetzler) ✕
T.v.Z. ...

Ki.:

Wendelin ✕ 25.03.1676 oo vor 1734 A. Barbara ...

Peter ✕ 22.08.1677

M. Katharina ✕ oo 27.2.1699 J. Georg Gemeiner,
Witwer in Illingen

3037 oo vor 1676

Schneider Jakob ✕ "aus Kell an der Mosel" (Hunsrück)
S.v.Sch. ...

... Barbara ✕ in St. Wendel
T.v. ...

Ki.:

M. Margaretha ✕ 17.04.1676

3038 oo vor 1674

Schneider Jonas ✕ in ...
S.v.Sch. ...

Igel/Egeler Anna Rosina ✕ in Urweiler
T.v.I/E ...

Ki.:

Raimund ✕ 07.05.1676 oder 1674

3039 oo 12.5.1682

Schneider Johannes ✕ in St. Wendel
S.v.Sch. Peter alias Leyen Peter und Eva

Thomas Susanna ✕
T.v.Th. Stoffel/Christoph und Engel Becker oder Recktenwald

Trauzeugen: sein Bruder: Wendel Schneider und
ihr Onkel Joh. Thomes

Ki.:

Anna ✕ 15.05.1683

Johannes ✕ um 1689 oo 8.11.1717 M. Elisabeth Angel

J. Heinrich ✕ 08.07.1692

3040 + 27.3.1713 N.N., Tochter von "Schneiderbast", 20 J., St. Wendel

3041 ✕ 19.5.1705 uneheliche Tochter von A. Katharina Schneider
aus Pinsweiler

3042 oo vor 1715

Schneider Johannes ✕ in St. Wendel
S.v.Sch. ...

.... M. Katharina ✕
T.v. ...

Ki.:

M. Katharina ✕ 02.07.1715

3043 oo 20.11.1712

Schneider Johannes ✕ + 7.8.1746 in Reitscheid
S.v.Sch.

Angel Barbara ✕ in Urweiler
T.v.A. ...

Ki.:

M. Magdalena ✕ 27.05.1713

A. Katharina ✕ 06.04.1716

Johannes ✕ 07.04.1719 +

J. Heinrich ✕ 21.04.1722 oo vor 1755 M. Katharina ...

Johannes ✕ 26.07.1724 oo 3.6.1761 M. Alles, Witwe

3044 oo 2.7.1713

Schneider Wendelin ✕ 25.03.1676 in St. Wendel
S.v.Sch. Wendelin und Maria + 27.11.1757, ca. 80 J!

Reiser A. Barbara ✕ + 24.05.1746 in "
T.v.R.

Ki.:

A. Barbara ✕ 18.11.1714

Johannes ✕ 13.01.1717 oo 2.6.1757 Magdalena Silbereisen
aus Bockenheim

Katharina ✕ 19.02.1719

Nikolaus ✕ 12.02.1722

Susanna ✕ 21.10.1723

M. Elisabeth ✕ 20.11.1726 oo 22.5.1757 Joh. Laux

Apollonia ✕ 11.01.1734 + 15.3.1751

3045 oo 8.11.1717

Schneider Johannes ✕ um 1689 + 23.7.1757, ca. 68 J. St. Wendel
S.v.Sch. Johannes

Angel M. Elisabeth ✕ + ... " "
T.v.A.

Ki.:

J. Jakob ✕ 21.01.1718

A. Margaretha ✕ 10.08.1720

Sebastian ✕ 25.12.1721 Pa: Elisabeth Jenne, Blieskastel

Peter ✕ 03.04.1723 +

A. Katharina ✕ 21.11.1726 oo 8.2.1752 Peter Schwan

Peter ✕ 26.08.1728 oo 25.2.1753 Margaretha Walter

Wendelin ✕ 06.11.1730

M. Elisabeth ✕ 04.05.1734 oo 14.2.1760 Nikolaus Lieser

M. Magdalena ✕ 15.10.1737 +

Nikolaus ✕ 09.07.1739

Magdalena ✕ 15.05.1743

3046 oo 18.8.1722 - Spons.

Schneider Joh. Georg ✕ in Breiten
S.v.Sch.

Ursel Susanna ✕ 01.02.1702 in Roschberg
T.v.U. Jakob u. Barbara Noss "

3047 oo Febr. 1725

Schneider Anton ✕ in Kastellaun
S.v.Sch. + 21.2.1786, Witwer, ein Greis in St. Wendel

Jungbluth M. Katharina ✕ 08.09.1695 " "

T.v.J. Joh. u. Anna M. Wolter "

Ki.:

A. Katharina ✕ 20.11.1725

Franz ✕ 13.10.1731 oo 29.1.1762 Kath. Eschenkamp aus
Wiesbach

Anna Maria ✕ 04.10.1732

Susanna ✕ 28.06.1735 (unehel. Tochter: Susanna Magdalena
Schneider; Kindesmutter hält sich in
Pfalzburg aus, z.Zt. bei ihren Eltern
- Kindesvater ist Soldat -

A. Margaretha ✕ 19.05.1740

3048 oo 18.2.1727

Schneider J. Jakob ✕
S.v.Sch.

wohnhaft in Sötern

N.N.

3049 entfällt

3050 oo vor 1741

Schneider Christian ✕ + 23.4.1784 in Reitscheid
S.v.Sch.

Ohlmann Eva ✕ 25.4.1721 + 3.1.1777 in Furschweiler
T.v.O. Hans Andreas u. Angela Barth "

Ki.:

A. Katharina ✕ 24.03.1741

M. Barbara ✕ 12.10.1749

3051 + 24.9.1756 Anna Schneider, ca. 67 J. alt, in Reitscheid

3052 oo 31.1.1747 in Hoppstädten

Schneider?Jakob ✕
S.v.Sch.

in Hoppstädten

Schneider Anna Eva ✕ ...
T.v.Sch.

3053 oo 25.2.1753

Schneider Peter ✕ 26.08.1728 + 18.5.1770 in St. Wendel
S.v.Sch. Joh. u. Elisabeth Angel

Walter Margaretha ✕ in Hofeld
T.v.W. + 12.1.1781, Witwe " St. Wendel

- Iloo vor 1771 Jakob Bick -

Ki.:

Johannes ✕ 22.12.1753

Peter ✕ 25.01.1757

Katharina ✕ 24.04.1760

Jakob ✕ 02.12.1763

Peter ✕ 22.07.1765 Pa: Anna M. Schneider, Freisen

Heinrich ✕ 26.10.1768

3054 Ioo 24.5.1754 und oo 23.1.1753

Schneider Johannes * in ...
 S.v.Sch.

Baltes M. Barbara * 21.10.1723 + vor 1780 in St. Wendel
 T.v.B. Joh. u. Anna Demuth "

Ki.:

M. Elisabeth * 12.11.1754 oo 29.1.1784 Peter Haas, Wwer.

Barbara * 27.12.1756

Katharina * 11.04.1760

Johannes * 24.07.1764

3055 IIoo 3.2.1780

Schneider Johannes, Ww. der Barbara Baltes, St. Wendel

Monz Eva * 02.07.1730 in "

T.v.M. Christoph
 - Witwe von Joh. Jonas -

3056 oo vor 1755

Schneider J. Heinrich * 21.04.1722 + 20.9.1781 in Reitscheid
 S.v.Sch. Joh. u. Barbara Angel "

..... M. Katharina * + 29.3.1775 " "

T.v.

Ki.:

Johannes * 01.11.1754 Pa: M. Christina Dunckel, Oberstein

Michael * 17.03.1757 + 1.4.1786, ledig

J. Jakob * 17.09.1759

Heinrich * 17.06.1762

A. Katharina * 13.10.1763

Wendelin * 21.10.1770

3057 oo 2.6.1757

Schneider Johannes * 13.01.1717 in St. Wendel
 S.v.Sch. Wendelin u. Barbara Reiser, "

Silbereisen M. Magdalena * in Bockenheim
 T.v.S. "

3058 oo 26.1.1760

Schneider Jakob * in St. Wendel
 S.v.Sch.

Treis Margaretha * "ad Preü" ?
 T.v.T.

- 3059 oo 3.6.1761 - s. Nr. 1114 FB Oberkirchen I
Schneider Johannes ✕ 26.07.1724 in Reitscheid
 S.v.Sch. Joh. u. Barbara Angel "
- Alles Maria ✕ Witwe " "
 T.v.
- Ki.:
 Johannes ✕ 01.10.1761
- 3060 + 18.5.1784 Joh. Schneider, ein Mann aus Roschberg
- 3061 + 30.1.1790 Joh. Schneider, ein Bürger aus Breiten
- 3062 oo 29.1.1762
Schneider Franz, Schuster, ✕ 13.10.1731 in St. Wendel
 S.v.Sch. Anton u. Kath.Jungbluth + 10.2.1805, 73 J.Ww. "
- Eschencamp Katharina ✕ um 1725 in Wiesbach
 T.v.E. + 30.12.1794, 69 J. in St. Wendel
- Ki.:
 Margaretha ✕ 21.11.1762
 Wendelin ✕ 03.07.1764
 Katharina ✕ 25.07.1769 oo 12.1.1790 Wendelin Schwendler
- 3063 Ioo vor 1770
Schneider Johannes ✕ Viehhirten zu Reitscheid
 S.v.Sch.
- Röhlinger A. Elisabeth ✕ in
 T.v.R. + 19.3.1775 in Reitscheid
- Ki.:
 A. Barbara ✕ 30.11.1769
 A.Margaretha ✕ 30.11.1771
 M. Elisabeth ✕ 13.03.1775
- 3064 IIoo 7.11.1775
Weisgerber M. Margaretha ✕ 12.04.1743 in Oberkirchen
 T.v.W. Joh. u. Elisabeth Geret+ "
- Ki.:
 Johannes ✕ 26.10.1776 +
 Johannes ✕ 16.05.1778
 Peter ✕ 24.04.1780

3065 oo vor 1771

Schneider Konrad * in ...
 S.v.Sch.

Huber Susanna * 09.03.1748 in Urweiler
 T.v.H. Joh. u. Barbara Haß "

Ki.:

J. Bernhard * 03.02.1771

Margaretha * 06.10.1772

Anna Maria * 21.08.1774

Barbara * 21.12.1776

Susanna * 01.06.1779

3066 oo vor 1771

Schneider Johannes * um 1730 + 29.7.1795, 65 J. Ww. in Breiten
 S.v.Sch.

Walter Anna Maria * 14.04.1747 + 27.3.1787 in "
 T.v.W. Adam u. Elisabeth "

Ki.:

Johannes * 11.07.1771

Nikolaus * 30.12.1772

Margaretha * 22.06.1775 Pa:Joh. Boehlinger, So.v.B. Joh.
 Michael, Odert

Anna Maria * 22.01.1777

Johannes * 25.11.1778

3067 oo 13.2.1776 - Die Proklamation erfolgte auch in Saarlouis

Schneider Franz * in Geispoltzheim im Bistum Straßburg
 S.v.Sch. Joh. Georg u. M. Fraulob "

Paqué M. Barbara * 10.09.1744 in Urweiler
 T.v.P. Joh.+ u. Katharina Paul "

Ki.:

Wendelin * 18.05.1777

M. Barbara * 01.10.1779

3068 oo 30.11.1780 - Zuweisung zum Pf. in Trier/St. Lorenz

Herr Schneider J. Gerhard * in Trier
 S.v.Sch. Matthias u. A. Franziska Schlaff, "

- jetzt wohnhaft in St. Wendel -

Kahlen Anna Christina * in Trier
 T.v.K. Nikolaus u. M. Sibylla Grobschmied, Trier/St. Lorenz

3069 oo vor 1731

Schnur Wendelin ✕ in Reitscheid
 S.v.Sch. "

..... Susanna ✕
 T.v. "

Ki.:

Johannes ✕ 03.03.1731

J. Jakob ✕ 14.09.1732

Katharina ✕ 30.12.1733

M. Barbara ✕ 20.03.1735

A.Katharina ✕ 19.07.1736 Pa: A.Kath. Jungbluth, Schwarzherren,
 Pfarrei Kusel

Margaretha ✕ 20.05.1739

J.Nikolaus ✕ 06.10.1740

Magdalena ✕ 16.07.1745

3070 oo vor 1774

Schnur Joh. Adam ✕ um 1745 in
 S.v.Sch. Viehhirten in Grügelborn und Reitscheid
 + 23.2.1790 "

Schneider Barbara ✕
 T.v.Sch. ... + 1.3.1805 " "

Ki.:

Wendelin ✕ 03.11.1773 oo 30.1.1798 Elisabeth Rein

A.Margaretha ✕ 25.10.1774

Joh. Peter ✕ 30.11.1775

Elisabeth ✕ 29.11.1776

Joh. Adam ✕ 25.12.1779

3071 IIoo 29.11.1776 - s. Nr. 1136 FB Oberkirchen I

Schnur Nikolaus ✕ vor 1744 in Reitscheid
 S.v.Sch. ... - Witwer von Margaretha Lindemann -

Schmitt Maria ✕ 05.09.1739 in Pinsweiler
 T.v.Sch. Nikol. u. Kathar.
 - Witwe von Wilhelm Hau, Urweiler -

Ki.:

Christian ✕ 26.10.1777

Magdalena ✕ 05.01.1780

- und 3 Kinder in Grügelborn -

3072 Ioo 23.4.1662

Schöner Jakob ✕ im Dorf Mößdorf/Luxemburg
S.v.Sch. ... + 31.8.1724, 84 J. in Urweiler

Glaser Walburgis ✕ " "
T.v.G. Matthias + vor 1676 "

Ki.:

Anna Maria ✕ 06.02.1664 Pa: Georg Meußburg u. Anna Maria
oo vor 1690 J. Weiland, Ww. Vogel, To.v. Friedrich V.,Urw.

IIoo vor 1676

Angel Barbara ✕ in Urweiler
T.v.A. ...

Ki.:

Jakob ✕ 09.02.1676 +
Jakob ✕ 02.03.1677 + 10.3.1698, ca. 20 J.
Katharina ✕ oo 4.5.1706 Bartholomäus Haßden-
teufel

3073 oo 29.8.1628

Scholtes Jakob ✕ in Keufeldt
S.v.Sch. Jodokus "

Lorich/Lorig Margaretha ✕ in St. Wendel
T.v.L. Nikolaus "

3074 oo vor 1720

Schommer Peter ✕
S.v.Sch. ... wohnhaft in St. Wendel

..... Maria ✕
T.v. ...

Ki.:

Susanna ✕ 09.05.1720

Wendelin ✕ 16.01.1722

Joh. Georg ✕ 02.03.1724

3075 oo 16.7.1758 und 27.6.1759

Schorhammer/Scherhammer Wendelin ✕ in Pfarrei Martinstei:
S.v.Sch. ... + 8.4.1782 in St. Wendel

Schwirtz Margaretha ✕ 10.01.1735 in "
T.v.Sch. Dominik + 11.06.1791, Witwe " "

Ki.:

A. Margaretha ✕ 11.04.1759
 Johannes ✕ 21.12.1761
 Magdalena ✕ 11.10.1764
 M. Elisabeth ✕ 25.09.1766
 Wendelin ✕ 17.10.1767
 Anton ✕ 25.05.1769
 Katharina ✕ 25.12.1771
 Josef ✕ 21.04.1778

3076 Freiherr von Schorlemer-Lieser, Landwirtschafts-
 minister, erhielt am 6.7.1910 das Ehrenbürgerrecht
 der Stadt St. Wendel.
 Max Müller "Geschichte der Stadt St. Wendel", S. 355.

3077 oo 31.1.1736

Schrak Hartmann ✕ in Seligenstadt
 S.v.Sch. ...

Wahl Margaretha ✕ in Oberlinxweiler

3078 Schram? eher Schwan Johannes ✕ in Breiten
 S.v.Sch. ...

Hanso Elisabeth ✕
 T.v.H. ...

Trauzeugen: Leinen Paul und Peter Sch...

3079 oo um 1690

Schreiner J. Ludwig ✕ in Müller in der Lachen-
S.v.Sch. Jakob + 24.9.1736 in Mühle zu Breiten
 (+ 1662)

Oswald M. Barbara ✕ um 1662 in ...
T.v.O. ... + 7.10.1736, 74 J. in "

Ki.:

Christoph ✕ um 1690 oo vor 1713 A. Barbara ...
 Magdalena ✕ ... oo 23.7.1713 Nikolaus Schwan
 J.Nikolaus ✕ um 1692 oo 3.2.1712 Apollonia Liebrecht
 Jakob ✕ 06.06.1699 +
 J. Jakob ✕ 11.07.1700 oo vor 1728 Anna Maria ...
 Susanna ✕ 14.04.1702 +
 Susanna ✕ 17.03.1704
 Katharina ✕ 27.03.1705
 Paul ✕ 24.09.1709

3080 Anm.:

oo vor 1698 - s. Nr. 3473, Seite 786, FB Wolfersweiler

Oswald Hans Nickel, Müller in Eitzweiler ✕ ... in Hoof?
S.v.O. ... + vor 1703

..... Susanna ✕ in Namborn

3081 oo 3.2.1712

Schreiner Joh. Nikolaus ✕ um 1692 in der Lachen-Mühle, Breiten
S.v.Sch. Joh. Ludwig u. M. Barbara " , Schreiner

Liebrecht Apollonia ✕ 01.03.1675 in Mauschbach
T.v.L. Simon u. Helena

- Witve von Nikol. Huber, La Roche genannt -
 (4 Kinder)

Ki.:

Johannes ✕ 28.02.1712 Sohn des neuen Schreiners im Glockenhof
 J.Heinrich ✕ 03.01.1713
 Angela ✕ 24.09.1714

3082 oo vor 1713

Schreiner Christoph ✕ um 1690 in der Lachen-Mühle zu Breiten
S.v.Sch. J. Ludwig u. M. Barbara Oswald "

..... A. Barbara ✕ in Eisweiler
T.v. ...

Ki.: A. Margaretha ✕ 08.02.1713

3083 oo vor 1728

Schreiner J. Jakob * 11.07.1700 in der Lachen-Mühle, Breiten
 S.v.Sch. J. Ludwig u. Barbara Oswald "

.... Anna Maria * + 15... 1752 in "
 T.v.

Ki.:

Anna Maria * 14.01.1728 oo 26.2.1751 Joh. Keller, Auersmacher

Joh. Jakob * 14.04.1731 Pa: Johanna Feid, Sötern

M. Elisabeth * 29.04.1735

Margaretha * 09.06.1738

Susanna * 02.05.1747 oo 21.2.1757 J. Adam Becker

3084 + 6.3.1757 Joh. Schreiner, ca. 31 J. alt, Roschberg

3085 oo vor 1730

Schreiner Joh. Georg * + 12.2.1776, ein Greis, in
 S.v.Sch. Roschberg

.... Susanna * + 12.3.1761 in "
 T.v.

Ki.:

J. Jakob * 21.04.1730 Ioo 10.2.1760 Barbara Müller, Breiten
 IIoo 6.1.1769 Katharina Wagner

Susanna * 28.10.1733 oo vor 1774 Daniel Bour, Freisen

A. Barbara * 16.12.1734

Maria * 21.10.1736 Pa: Urban Nick, Landeck

A. Margar. * 09.05.1740 oo vor 1764 Balthasar May

Andreas * 30.04.1743

3086 Ioo vor 1755

Schreiner Andreas * 1758: Viehhirten in Hofeld u. Rosch-
 S.v.Sch. + 11.3.1784 in Breiten, verunglückt berg

.... A. Margaretha * + vor 1769 in Breiten
 T.v.

Ki.:

Johannes * 01.11.1754 Pa: Joh. Schnur, G. u. M. Katharina

Barbara * 24.08.1758 Ermack, Kusel

Margaretha * 18.10.1766

3087 IIoo vor 1769

Riefer Magdalena * ... in Breiten
 T.v.R.

Ki.:

- Katharina * 08.01.1769
 M. Elisabeth * 12.05.1771
 Johannes * 27.07.1775 +
 Johannes * 01.10.1776 +
 Johannes * 11.03.1779
- 3088 Ioo 10.2.1760
Schreiner J. Jakob * 21.04.1730 in Roschberg, Bauer
 S.v.Sch. Georg u. Susanna + 13.5.1803, 83 J. in Breiten
Müller M. Barbara * 10.10.1727 + vor 1769 in "
- 3089 IIoo 6.1.1769
Wagner Katharina * um 1735 in Breiten
 T.v.W. ... + 5.12.1800, ca. 65 J. "
Ki.:
 Jakob * 20.05.1769 +
 Jakob * 14.05.1770
- 3090 oo vor 1773
Schreiner Balthasar * in Roschberg
 S.v.Sch. ...
 Margaretha *
 T.v. ...
Ki.:
 M. Angela * 26.05.1773
- 3091 oo vor 1620
Scho / Schu Sebastian * in St. Wendel
 S.v.Sch. ...
 N.N.
Ki.:
 Susanna * vor 1620 oo 31.3.1636 Wolfgang Reidell aus
 Osterhofen, Niederbayern

- 3092 oo 5.5.1647 - Spons. 31.3.1647
Schoo / Schu Martin ✕ in Thalen? Theley?
 S.v.Sch. Matthias
Leeff/Lieb Anna Maria ✕ um 1625 in St. Wendel
 T.v.L. Wendelin+ "
- 3093 oo 10.1.1696
Schu Johannes ✕
 S.v.Sch. Peter, Meyer zu Heydenberg
Biehl M. Katharina ✕ in Marpingen
 T.v.B.
- 3094 oo 22.6.1757
Schu Matthias ✕ in Basten
 S.v.Sch.
Bick A. Katharina ✕ 20.09.1732 in Furschweiler
 T.v.B. Joh. u. A. Eva Peter "
- 3095 + 20.3.1740 Josef Schuck aus Trier, 22 J., ein Maler
 in St. Wendel
- oo 28.4.1751
- 3096 Schuck Valentin ✕ in Quiddelbach bei Adenau/Eifel
 S.v.Sch. + 2.4.1780 in St. Wendel
Breuninger A. Maria ✕ " "
 T.v.B. + 6.5.1782, Witwe, war von der Eifel
 nach St. Wendel zurückgekehrt
- 3097 oo 22.10.1754
Schuck Joh. Nikolaus ✕ in Oberkirchen
 S.v.Sch.
Thiel A. Margaretha ✕ 06.07.1730 in Furschweiler
 T.v.Th. Franz Peter u. Elisabeth Remeler "

3098 oo vor 1758

Schuch Heinrich ✕ Viehhirten in Gehweiler
S.v.Sch. ...

Tür Anna Maria ✕ vor 1742 in ...
T.v.T. ... + 1762 in Bleischbach = Wüstung bei Ober-
kirchen

Ki.:

Joh. Nikolaus ✕ 03.12.1757 in Gehweiler

Margaretha ✕ 10.10.1759 " "

M.Margaretha ✕ 25.06.1762 " Bleischbach

3099 + 15.1.1799 Anna Backes, fast 73 J. alt, Witwe von Joh. Schue,
früher in Marpingen, seit einiger Zeit bei ihrer
Tochter ...

3100 oo vor 1646

Schütz Stephan ✕ in Illingen
S.v.Sch. ...

..... Geetz "die Kindesmutter" ✕
T.v. ...

Ki.:

Elisabeth ✕ 03.08.1646 Pa: Wendelin Sartor, Winterbach, und
Elisabeth Demuth, St. Wendel

3101 + 25.3.1701 der alte Schütz Barthel aus Mausbach ---

3102 Ioo Febr. 1742

Schütz J. Heinrich ✕ in "Marckbreid"
S.v.Sch. ...

Klemm Margaretha ✕ 15.06.1716 in St. Wendel
T.v.K. Johannes u. Margar. Laup + 20.11.1747 "

Ki.:

Nikolaus ✕ 24.04.1743

Susanna ✕ 11.10.1744

Johannes ✕ 22.01.1747

3103 IIoo 8.1.1748

Hansen Anna Maria ✕ 10.08.1710 in St. Wendel
T.v.H. Johannes u. Margaretha Schlick "

- 3104 oo vor 1751
Schütz Johannes ✕ in St. Wendel
 S.v.Sch. ...
 Maria ✕
 T.v. ...
Ki.:
 Anna Maria ✕ 29.11.1750
- 3105 oo 27.6.1627
Scholer / Schuler Johannes ✕ ein Bürger zu St. Wendel
 S.v.Sch. ...
Schäfer Barbara ✕ in Steinbach
 T.v.Sch. Georg "
- 3106 Anm.:
Schuler Klara, Witwe von Johannes Schuler, St. Wendel
 heiratet am 22.01.1658 Alsfassen Michael, Ww. der Barbara
 Wagner.
- 3107 oo vor 1738
Schultheis Stephan (1740: Schultes) ✕
 S.v.Sch. ... wohnhaft in St. Wendel
 Elisabeth ✕
 T.v. ...
Ki.:
 Jakob ✕ 09.05.1738
 Johannes ✕ 25.04.1740
- 3108 + 30.4.1730 N.N., die alte Schultheisens, Urweiler ---
- 3109 oo 27.7.1752
Schultheis Joh. Konrad ✕ in Magdeburg
 S.v.Sch. ...
Bietting? Barbara ✕ aus der Pfarrei Forbach/Lothr.
 T.v.B. ...

3110 oo vor 1685

Schubmehl/Schuppmehl Jakob, Steinmetzenmeister aus Tirol
 S.v.Sch. ✕

Selchenrath Elisabeth ✕ um 1665 in
 (Selgrath) + 18.05.1705, ca. 40 J. in Alsfassen
 T.v.S.

Ki.:

J. Adam ✕ um 1686 oo 24.9.1715 M.Kathar. Jungbluth
 Apollonia ✕ um 1690 Ioo 1719 Joh. de Banck, Tirol
 IIoo 23.1.1733 Joh. Beisel, Ww.

J. Philipp ✕ 10.12.1700

Johannes ✕ 18.06.1702 Ioo 14.4.1722 Irmina Ganz
 IIoo 27.6.1724 Anna Maria Eberling
 IIIoo vor 1742 Agnes aus Alsfassen

Wendel ✕ 16.11.1704

Anm.: + 24.6.1729, ein alter Steinmetz, Gehweiler ----

3111 Anm.: Die Familie Schubmehl stammt aus Tirol.
 Max Müller "Geschichte der Stadt St. Wendel".

3112 oo 24.9.1715

Schubmehl J. Adam ✕ um 1686 in Tirol
 S.v.Sch. Jakob + 11.8.1719, 33 J. in Alsfassen

Jungbluth M. Katharina ✕ 08.09.1695 in St. Wendel
 T.v.J. Johannes u. A. M. Wolter + 21.12.1739 in Alsfassen

Ki.:

Michael ✕ 30.09.1715 +

Michael ✕ 04.10.1716 oo 6.11.1747 Riefer

A.Magdalena ✕ 22.07.1719

3113 Ioo 14.4.1722

Schubmehl Johannes ✕ 18.06.1702 in Alsfassen
 S.v.Sch. Jakob + 12.02.1758, 54 J. "

Ganz Irmina ✕ + 11.2.1724 bei der Niederkunft in
 T.v.G. Alsfassen

Ki.:

Michael ✕ 20.01.1723

Johannes ✕ 03.02.1724 oo vor 1753 A. Elisabeth ...

3114 IIoo 27.6.1724

Eberling Anna Maria * in Kostenbach, Pfarrei Kastel
 T.v.E. Anton u. A. Katharina + vor 1741 in Alsfassen

Ki.:

Nikolaus * 13.01.1726 oo 26.6.1757 Anna Maria Bong
 Andreas * 29.12.1728 oo vor 1760 Anna Maria Marx
 Anna Maria * 14.09.1732 Ioo vor 1763 Heinrich Klos, Hofeld
 IIoo 20.10.1770 Nikol. Mees, Grügelborn

3115 IIIoo vor 1742

..... Agnes aus Alsfassen *
 T.v.

Ki.:

Anna * 30.11.1741 oo 19.4.1760 Simon Schmitt
 Johannes * 06.03.1744 oo 1770 Barbara Kornbrust
 Katharina * 04.04.1746 oo 19.1.1774 Michael Schwan
Franz Ernst * 4.10.1748 oo April 1772 Anna Maria Schmitt
 J. Jakob * 31.05.1750

3116 oo 6.11.1747

Schubmehl Michael, Steinmetz, * 04.10.1716 in Alsfassen
 S.v.Sch. J. Adam u. Katharina Jungbluth "

Riefer M. Margaretha * 23.06.1734 oder 29.5.1720 "
 T.v.R. Sebastian in "

Ki.:

Apollonia * 03.11.1748 Mutter: Anna Maria Riefer
 oo 9.2.1779 Franz Pack

Agnes * 26.07.1750 Mutter Margaretha Riefer
 + 02.05.1787, ledig

Irmina * 24.05.1752 oo 23.2.1789 Joh. Maßem

J.Heinrich * 11.10.1754

A.Katharina * 01.05.1756

Sebastian * 12.10.1758 oo 15.1.1782 Katharina Schwan, Urweiler

Anm.: + 17.5.1796, 81 J., Margaretha Schubmehl, Witwe

3117 oo vor 1753

Schubmehl Johannes ✕ 03.02.1724 in Alsfassen
S.v.Sch. Johannes

.... Anna Elisabeth ✕
 T.v.

Ki.:

Barbara ✕ 01.07.1753

3118 oo 26.6.1757

Schubmehl Nikolaus ✕ 13.01.1726 in Alsfassen
S.v.Sch. Johannes + 13.02.1790 " "

Bong A. Maria ✕ 12.04.1732 " Roschberg
T.v.B. Jakob+

Ki.:

M. Angela ✕ 19.12.1753 oo 20.2.1776 Jakob Artner

Johannes ✕ 05.08.1756 oo 14.2.1786 Katharina Ursel

Nikolaus ✕ 05.11.1759 + 14.10.1807, 47 J., ledig, ein
 Bauer und Kirchenschöffe

Wendelin ✕ 09.07.1763 +

Wendelin ✕ 08.05.1765

Anna Maria ✕ 10.09.1768 Pa: J. Nikol. Weisgerber, Oberkirchen
 oo 27.01.1789 Peter Schadt

Heinrich ✕ 23.12.1774

3119 oo vor 1760

Schubmehl Andreas ✕ 29.12.1728 + 1.5.1765 in Alsfassen
S.v.Sch. Johannes in Urweiler

Marx Anna Maria ✕ 24.01.1731 in Urweiler
T.v.M. J. Lorenz u. Agnes Weyland

Ki.:

Nikolaus ✕ 04.10.1759 oo 11.2.1783 Susanna Kremer

Anna Maria ✕ 10.10.1760

Margaretha ✕ 30.09.1762

Katharina ✕ 08.11.1764

3120 oo 1770

Schubmehl Johannes ✕ 06.03.1744 + 5.11.1778, Ww. in Alsfassen
S.v.Sch. Johannes

Kornbrust Barbara ✕ 21.02.1747 + 14.2.1778 " "
T.v.K. Johannes

Ki.:

Katharina ✕ 18.04.1772

Anna Maria ✕ 03.07.1774

3121 oo April 1772

Schubmehl Franz * 04.10.1748 in Alsfassen
 S.v.Sch. Johannes "

Schmitt Anna Maria * 07.02.1739 in Breiten
 T.v.Sch. J. Nikol. u. Elisabeth. Schadt "

Ki.:

Michael * 27.08.1773

Wendelin * 03.07.1775

Anna Maria * 05.08.1777

Elisabeth * 25.12.1779

3122 oo 15.1.1782

Schubmehl Sebastian * 12.10.1758 in Alsfassen
 S.v.Sch. Michael+ + 05.07.1809, 49 J., Steinmetz in Urweiler

Schwan Katharina * 24.07.1753 in Urweiler
 T.v.Sch. Wendelin+ u. A. Sophia Bayard "

3123 oo 11.2.1783

Schubmehl Nikolaus, Maurer, * 04.10.1759 in Alsfassen
 S.v.Sch. Andreas+ u. Anna Maria Marx "

Kremer Susanna * 07.11.1760 in "
 T.v.K. Joh.+ u. Agnes Finkler "

Ki.:

Michael * um 1783 + 12.4.1804, 21 Jahre alt

3124 oo 14.2.1786 - Disp. v. 4. Grad

Schubmehl Johannes * 05.08.1756 in Roschberg
 S.v.Sch. Nikolaus u. Anna Maria Bong "

Ursel/Urschel Katharina * 15.12.1765 in Breiten
 T.v.U. Johannes u. Margaretha Ninges+ "

3125 + 15.1.1807 Susanna Maldener, 42 Jahre alt, früher mit
 dem Zunamen Demuth, Frau des Bauern Georg
Schulz, St. Wendel.

3126 oo vor 1650

Schursber? (Schumacher?) Andreas * in Donauwörth
S.v.Sch. ...

.... Margaretha * in Merchweiler
T.v.

Ki.:

Theobald * 14.09.1650 Pa: Theobald Gennweiler und
Sebastian Küfer, Illingen

3127 Anm.: Im 15. Jahrhundert zugewandert:

Schumecher Heintzgyn von Baumholder

3128 Schumacher Johann von Kyllburg

3129 Schumacher Peter von Cochem

3130 oo vor 1668

.... Joh. Georg, der Schuster in Roschberg
Haßdenteufel Katharina * 27.02.1640 in "
T.v.H. Jakob "

Ki.:

Joh. Wendelin * 10.04.1668 Pa: Joh. G. und Wendelin Haßden-
teufel, Roschberg, und
Anna M. ..., To. des Schweine-
hirten in Furschweiler

3131 + 9.4.1703 Elisabeth ..., die Frau des Trierischen
Schusters ...

3132 oo 1.2.1582 - Sponsalia -

Schudt Bernhard * in ...
S.v.Sch. ... wohnhaft in St. Wendel
Spitz Susanna * in ...
T.v.Sp. Clasen

3133 oo 23.2.1586 - Spons. -

Schuiithen Bastgen * in St. Wendel
S.v.Sch. ...
.... Anna * von Raußweiler (Raßweiler?)
T.v. ...
Trauzeuge: Peter Schmidt, St. Wendel

3134 oo vor 1588

Schwan Hans ⌘
S.v.Sch.in St. Wendel..... Els ⌘
T.v.Ki.:Nikolaus ⌘ 1588 Pa: Claß Lend, So. v. Paul L., Balters-
weiler, und Anna Sadel, To. der
oo vor 1620 N.N. Hebamme Gertrud

Jakob ⌘ ... oo 1628 Susanna ...

3135 oo vor 1590

Schwan Jakob ⌘
S.v.Sch.in Urweiler

N.N.

Ki.:

Katharina ⌘ oo 6.2.1610 J. Jakob Kallenborn

3136 oo vor 1610

Schwan Peter ⌘
S.v.Sch.in St. Wendel/Niederweile

N.N.

Ki.:

Susanna ⌘ um 1610-15 oo 9.6.1737 Wendelin Voltz, St.Wendel

3137 oo vor 1620

Schwan Nikolaus ⌘ 1588S.v.Sch. Schöffe und Synodale in Urweiler

N.N.

Ki.:

Barbara ⌘ vor 1620 oo 13.11.1639 Anton Hau, Urweiler

Johannes ⌘ oo 18.08.1652 Maria Ludwig

3138 oo vor 1625

Schwan Jakob ✕ in Breiten
S.v.Sch. Susanna ✕
T.v.Ki.:Paten:Wendelin ✕ 29.10.1627 Jakob Holler, der Sohn, Alsfassen, und
Elisabeth, Frau von Joh. Heckmann,
BreitenChristoph ✕ 25.05.1631 Christoph Clauß u. Margaretha, Frau
von Joh. Friedrich Demuth

Elisabeth ✕ vor 1625 oo vor 1646 Jakob Schaadt, Roschberg

3139 oo vor 1632

Schwan Matthias ✕ in Grügelborn?
S.v.Sch. Maria ✕
T.v.Ki.:Joh. Nikolaus ✕ 29.01.1632 Pa: Nikolaus Heckmann, Sohn von
Jakob H., und Nikolaus ...
aus Grügelborn, und Margaretha,
Frau von Johannes Urschel

3140 oo 18.8.1652

Schwan Johannes ✕ in Urweiler
S.v.Sch. Nikolaus, Schöffe u. Synodale " "
+ vor 3.5.1676 " St. WendelLudwig Maria ✕ um 1630 " St. Wendel
T.v.L. Peter, Kellereischöffe, u. Margaretha "

- IIoo 3.5.1676 J. Wilhelm Windinger, Martinstein -

Ki.:

Elisabeth ✕ 25.11.1658

Wendelin ✕ 16.08.1661

Margaretha ✕ 21.09.1664

Jakob ✕ 13.03.1670 oo vor 1698 Anna Meyß

Katharina ✕ um 1674 oo vor 1696 Peter Enkirch

3141 + 29.5.1727 Anna Maria Schwan, Frau von Joh. Schwan ---

3142 + 17.1.1701 Margaretha Schwan, ca. 88 J. alt, Urweiler

3143 + 10.2.1710 Schwan, eine Frau, 70 J. alt -----

3144 + 8.4.1728 Joh. Schwan -----

3145 Illo kurz vor Quadragesima 1666

Schwan J. Jakob, ein Schuster und Witwer,
S.v.Sch. in St. Wendel

.... M. Katharina, eine Witwe ✕ ...
T.v. ...

Ki.:

Peter ✕ 15.12.1662 oo vor 1691 Anna Maria Vogel

J. Jakob ✕ 26.12.1664 oo 12.5.1680 A. Klara Thomes

Wendelin ✕ 02.01.1667 +

Wendelin ✕ 27.02.1676

Michael ✕ 13.05.1677

Katharina ✕ 26.12.1683 (Mutter: Katharina Hentz)

3146 oo vor 1660

Schwan Thönes (Anton) ✕ in St. Wendel
S.v.Sch.

.... Barbara ✕
T.v. ...

Ki.:

Wendelin ✕ 09.03.1660 Pa: Wendelin Angel, So. von Peter Angel
u. Elisabeth

3147 oo vor 1675

Schwan Sebastian ✕ in St. Wendel
S.v.Sch.

Sebastiani A. Sophia ✕ um 1644 " "
T.v.S. Jakob + 12.2.1733, 89 J. alt, "

Ki.:

Wendelin ✕ 28.05.1675 oo vor 1706 A. Margaretha Ursel

Elisabeth ✕ 20.04.1677

Margaretha ✕ um 1678 oo 4.5.1698 Quirin Meis/Mees

3147 oo vor 1675 - Forts.

Ki.:

Nikolaus ✕ 06.12.1683 oo 7.11.1702 M. Katharina Weber

Susanna ✕ um 1685 oo 7.11.1702 Michael Joseph
+ 01.08.1730, 45 J., nach 28jähriger Ehe

3148 IIoo 27.1.1676

Schwan Johannes ✕ in Meling, Land Lüttich
S.v.Sch. Sebastian - Witwer

Schein?Maria ✕ in Ketdenich, Land Limburg
T.v.Sch. Johannes+ "

3149 oo 26.5.1676

Schwan Johannes ✕ + 6.3.1718 in Roschberg / Hofeld
S.v.Sch. Jakob, Synodale " "

1692: " Pinsweiler

Schneider Elisabeth ✕ in Reitscheid
T.v.Sch. Martin+ "

Ki.:

Elisabeth ✕ .. 03.1677 Ioo 14.2.1696 Jakob Haßdenteufel
IIoo 14.1.1710 Dietrich Koob

Margaretha ✕ um 1680 oo 04.05.1700 Jakob Sturm

Jakob ✕ 24.06.1683 oo 11.01.1707 Kathar. Burggress

Joh. Georg ✕ 15.01.1692 oo vor 1721 Gertrud ...

Johannes ✕ oo 3.11.1710 Maria Langendörfer

3150 oo 12.5.1680

Schwan J. Jakob ✕ 26.12.1664 in St. Wendel
S.v.Sch. Joh., Kirchenschöffe in

Thomes Anna Klara ✕ 06.01.1659 " "
T.v.Th. Joh., Kellereischöffe + 9.9.1723, 70 J. "

Ki.:

Maria ✕ um 1681 oo 12.10.1702 Joh. Becker

Katharina ✕ 16.10.1683

A. Barbara ✕ oo 28.1.1710 Martin Tholey

J. Jakob ✕ 10.06.1690 + 20.2.1729, ca. 32 J.

Elisabeth ✕ 25.06.1692 Ioo 29.1.1713 Matthias Conber

IIoo 30.6.1724 Pet. Matthias Vettelschos

A. Sophia ✕ 21.11.1694

3151 + 5.4.1715 Katharina Schwan, ledig ---

3152 + 30.11.1729 M. Eva Schwan. ---

3153 oo vor 1691

Schwan Peter ✕ 15.12.1662 + 22.1.1716, 60 J. in St. Wendel
S.v.Sch. J. Jakob u. Katharina "

Vogel Anna Maria ✕ 13.08.1659 in "
T.v.V. Nikolaus "

Ki.:

Katharina ✕ 12.09.1691 oo vor 1723 Matthias Mohr

Peter ✕ 12.04.1697 oo vor 1723 Susanna ...

M. Elisabeth ✕ um 1692 oo 30.9.1710 Daniel Bauer

3154 oo vor 1674

Schwan Sebastian ✕ um 1635 in St. Wendel
S.v.Sch. ... + 29.10.1717, 82 J. "

Voltz Elisabeth ✕ " "
T.v.V. Wendelin "

Ki.:

A. Barbara ✕ 09.05.1674

3155 oo vor 1698

Schwan Jakob ✕ 13.03.1670 + 6.2.1701, ca. 33 J. in St. Wendel
S.v.Sch. Johannes "

Meyß/Meis/Mees Anna ✕ "
T.v.M. Friedrich u. Anna "

- IIoo 16.5.1702 Bernhard Hansen -

Ki.:

Nikolaus ✕ 29.06.1698 oo 8.2.1729 Maria Neumer

A. Klara ✕ 20.02.1701

3156 oo 7.11.1702

Schwan Nikolaus * 06.12.1683 + 22.2.1748, 65 J. in St. Wendel
 Synodale und Hochgerichtsschöffe " "
 S.v.Sch. Sebastian u. A. Sophie " "
Weber M. Katharina * um 1680 " "
 T.v.W. Heinrich, Kellereischöffe, u. Maria Mosbach "

Ki.:

Sebastian * 07.01.1704
 Nikolaus * 27.02.1705 oo 18.9.1725 Dorothea Bauer
 J. Heinrich * 04.04.1707 oo 22.2.1729 Anna M. Perlia
 Susanna * 18.06.1709 oo 7.7.1733 J.Wendelin Dengel, Kusel
 Jakob * 16.03.1710
 Johannes * 28.01.1712
 Sebastian * 28.12.1713

3157 oo vor 1706

Schwan Wendelin * 28.05.1675 in St. Wendel
 S.v.Sch. Sebastian u. A. Sophia Sebastiani "
Ursel A. Margaretha *
 T.v.U.

Ki.:

Peter * 29.06.1706

3158 + 29.1.1746 A. Elisabeth Schwan, Breiten

3159 oo vor 1705

Schwan Christoph/Christoffel * in St. Wendel
 S.v.Sch. + 24.10.1750 " "
Voltz M. Barbara * ab 1712 in Breiten
 T.v.V. ... Elis.

Ki.:

M. Barbara * 09.12.1704 +
 A. Katharina * 27.02.1706 +
 A. Barbara * 14.02.1708
 A. Katharina * 17.04.1709 oo 23.2.1740 Theodor Wagner
 Nikolaus * 02.12.1712 + 24.11.1743
 Wendelin * 21.05.1714
 Johannes * 24.11.1715
 Michael * 16.07.1717
 J.Heinrich * 15.07.1719 + 2.3.1743, ledig, ca. 25 J. in Breit

3160 oo 11.1.1707

Schwan Jakob ✕ 24.06.1683 in Hofeld/Roschberg
 S.v.Sch. Joh., Kellereischöffe u. Synodale " "
 und Elisabeth Katharina Schneider

Burgress/Burggraff Katharina ✕ ... in Mauschbach
 T.v.B. Johannes+ u. Anna + 23.4.1761, Wwe. "

Trauzeugen: Michael Schaad und Johannes Clem (Klemm)

Ki.:

Johannes ✕ 16.08.1706 vorehelich
 Wendelin ✕ 05.03.1708 oo 17.8.1734 A. Sophia Bayard
 Nikolaus ✕ 04.03.1710 oo 25.1.1735 Petronella Stillemunke
 Margaretha ✕ 28.07.1714 + 4.1.1736, ca. 20 J. in Mauschbach
 Anna Maria ✕ 10.05.1717 oo 6.6.1743 J. Peter Collet, Ww.
 Jakob ✕ 19.11.1719 oo 7.2.1747 A. Katharina Ursel
 Katharina ✕ 05.05.1723

3161 + 23.2.1745 Katharina Schwan, Breiten ----

3162 oo 3.11.1710 - s. Nr. 3149 -

Schwan Johannes ✕ + 7.4.1742 in Hofeld
 S.v.Sch. Joh., Kirchenschöffe und Kellereischöffe
 und Elisabeth Kath.

Langendörfer Maria ✕ um 1690 in Urweiler
 T.v.L. Christian u. Katharina+ "

Ki.:

Wendelin ✕ 30.05.1712
 Johannes ✕ 17.04.1715
 Anna Maria ✕ 27.04.1718 oo 12.2.1743 Jakob Wagner
 Peter ✕ 16.05.1721 oo 17.1.1747 Anna M. Huber
 J. Wilhelm ✕ 29.07.1724
 J. Jakob ✕ 09.08.1727

3163 + 5.8.1749 Johannes Schwan, Urweiler ----

- 3164 oo 4.11.1712
Schwan Jakob ✕ in St. Wendel
 S.v.Sch. ...
Schneider Anna M. ✕
 T.v.Sch. ...
Ki.:
 Anna Maria ✕ 24.08.1713
 Johannes ✕ 14.06.1716
- 3165 oo 21.11.1715
Schwan Nikolaus ✕ in St. Wendel
 S.v.Sch.
Becker M. Eva ✕ in Hillesheim/Eifel
 T.v.B. ...
Ki.:
 Anna Klara ✕ 21.08.1716
 Anna Sophia ✕ 21.12.1717
 A. Katharina ✕ 25.01.1719
 Maria ✕ 20.01.1720
 Johannes ✕ 20.10.1721
 M.Katharina ✕ 21.01.1725
- 3166 oo 28.2.1718
Schwan Joh. Adam ✕ in Reitscheid
 S.v.Sch. ...
Lindt Katharina ✕ vor 1700 in Gehweiler
 T.v.L. Peter
Ki.:
 Johannes ✕ 01.01.1719
- 3167 oo 28.2.1718 in Niedergailbach
Schwan Johannes ✕ in Hofeld
 S.v.Sch. ...
 N.N. - bereits schwanger -
- 3168 oo 23.5.1719 in Blieskastel
Schwan Wendelin ✕ in ...
 S.v.Sch. ...
 N.N.

3169 oo 23.7.1713

Schwan Nikolaus ✕ in Hofeld
S.v.Sch. ... + 15.4.1745 in Breiten
Schreiner M. Magdalena ✕ in "
T.v.Sch. Ludwig 1724: in Mauschbach

Ki.:

J. Georg ✕ 03.09.1715 oo 27.10.1738 Barbara Bick
 Katharina ✕ 01.02.1718
 Susanna ✕ 04.07.1720 oo 9.7.1748 Josef Hans, Reiskirchen
 M. Elisabeth ✕ 23.12.1722
 M. Barbara ✕ 22.11.1724
 Joh. Adam ✕ 01.03.1727 Pate: J. Adam Schreiner, Freisen
 oo 14.10.1749 Margaretha Langendörfer
 Joh. Kasimir ✕ 27.4.1729
 Johannes ✕ 16.07.1731
 Margaretha ✕ 07.02.1735

3170 + 22.3.1745 Helene Picki? Frau des Nikolaus Schwan, Hochgerichtsschöffen und Synodalen in St. Wendel;
 ertrunken in der "Printz" = Prims bei Dillingen

3171 oo vor 1721

Schwan Georg ✕ 15.01.1692 + 12.6.1757, ca. 59 J. in Hofeld
S.v.Sch. Johannes 1724: in Breiten "
 Gertrud ✕ + 30.3.1780, Witwe "
T.v. ...

Ki.:

Peter ✕ 08.07.1721 +
 M. Magdalena ✕ 06.10.1724 oo 5.10.1746 Jakob Theobald
 Nikolaus ✕ 19.08.1727
 Jakob ✕ 07.10.1730 +
 A. Katharina ✕ 26.05.1733 oo 14.2.1761 Jakob Lauterborn
 Jakob ✕ 06.10.1736 Pa: A. Margar. Bergener, Pfarrei Wol-
 oo 1747 Elisabeth ... fersweiler
 Peter ✕ 13.11.1740
 J. Heinrich ✕ 08.07.1745

3172 oo vor 1723

Schwan Peter ✕ 12.04.1697 in St. Wendel
S.v.Sch. Peter + 25.8.1731, 36 J. "

.... Susanna ✕
 T.v. ...

Damian Hartard ✕ 24.02.1723

Peter ✕ 24.01.1725 oo 8.2.1752 A.Katharina Schneider

Matthias ✕ 16.11.1727

Johannes ✕ 16.09.1730

3173 + 11.3.1731 ... Schwan, eine Frau von 65 Jahren ---

3174 oo 18.9.1725

Schwan Nikolaus ✕ 27.02.1705 + 16.4.1760 in St. Wendel
S.v.Sch. Nikolaus "

Bauer A. Dorothea ✕ 17.08.1706 " "
T.v.B. Kasimir "

Ki.:

Franz Josef ✕ 24.08.1726 oo 26.7.1761 Katharina Breyner/Breuner

Johannes ✕ 16.11.1728

Wendelin ✕ 20.09.1730

A.Katharina ✕ 20.02.1733

Peter ✕ 14.06.1735

Anna Maria ✕ 04.03.1739

M.Elisabeth ✕ 22.10.1743

Heinrich ✕ 28.06.1748

3175 oo im Oktober 1727

Schwan Nikolaus ✕ um 1704 + 8.8.1794, 90 J., Ww. in St. Wendel
S.v.Sch.

Hager A. Katharina ✕ + 12.2.1780 in Blieskastel
T.v.H. ... in St. Wendel

Ki.:

Anton ✕ ... oo 13.1.1784 Anna M. Busch, Wwe. von
 Heinrich Marschal

3176 oo 8.2.1729

Schwan Nikolaus ✕ 29.06.1698 + 7.4.1771 in St. Wendel
 S.v.Sch. Jakob in Urweiler "

Neumer Maria ✕ ... in Urweiler
 T.v.N. Johannes "

3177 oo 22.2.1729 in Tholey

Schwan J. Heinrich ✕ 04.04.1707 + vor 1745 in St. Wendel
 S.v.Sch. Nikolaus u. Katharina Weber "

Perlia Anna Maria ✕ in Tholey
 T.v.P. ...

- IIoo 19.1.1745 Gerhard Plattner -

Ki.:Peter Andreas ✕ 13.01.1734 Pa: Elisabeth Handle, Tholey

J. Heinrich ✕ 27.05.1736

Andreas ✕ 30.11.1737 Pa: Katharina Fleck, Tholey

Katharina ✕ 07.10.1740 " Kath. Müller, Oberlinxweiler

3178 oo 17.8.1734

Schwan Wendelin, Leinenweber, ✕ 05.03.1708 in Mauschbach
 S.v.Sch. Jakob u. Katharina "

Bayard A. Sophia ✕ um 1712 in Alsfassen
 T.v.B. Christian + 13.3.1793 in Urweiler ab 1736

Ki.:

Jakob ✕ 01.02.1735 +

J. Wilhelm ✕ 24.07.1736 oo 15.1.1763 Anna Malter

Peter ✕ 23.08.1738

Sebastian ✕ 20.01.1739 Mu: M. Elisabeth, Hofeld-

Michael ✕ 22.01.1741 oo 19.1.1774 Katharina Schubmehl

Jakob ✕ 22.01.1741

M. Magdalena ✕ 26.12.1741

A. Sophia ✕ 03.04.1743 oo 16.2.1768 Joh. Weigerding

Jakob ✕ 13.02.1744 Mu: M. Elisabeth, Hofeld

Nikolaus ✕ 17.04.1745

Anna Maria ✕ 06.12.1746

Johannes ✕ 24.11.1748

Katharina ✕ 26.03.1751 +

Katharina ✕ 24.07.1753 oo 15.1.1782 Sebastian Schubmehl

Margaretha ✕ 17.11.1756

3179 oo 25.1.1735

Schwan Nikolaus ✕ 04.03.1710
S.v.Sch. Jakobin Mauschbach
"Stillemunkes Petronella ✕
T.v.St.in Oberlinxweiler
"Ki.:

Joh. Georg ✕ 23.06.1737 in St. Wendel

A. Katharina ✕ 28.08.1742

Michael ✕ 23.02.1744

Anna Maria ✕ 04.12.1745

Johannes ✕ 08.06.1749

M. Magdalena ✕ 23.10.1752

3180 + 30.1.1758 Nikolaus Schwan, 56 J., St. Wendel
und + 4.2.1759 in "

3181 oo vor 1740

Schwan Nikolaus ✕
S.v.Sch. ...in St. Wendel.... Gertrud ✕
T.v. ...Ki.:

Margaretha ✕ 17.11.1739

Franz ✕ 09.06.1741

3182 oo 26.2.1743

Schwan Johannes ✕
S.v.Sch. ... + 9.2.1754in ...
in BreitenRusar/Rosar Margaretha ✕
T.v.R. ...in BreitenKi.:

Joh. Peter ✕ 01.06.1743

Agnes ✕ 11.11.1744

M. Elisabeth ✕ 15.08.1746

Jakob ✕ 12.02.1748 oo vor 1776 Louisa Schmitt

Nikolaus ✕ 23.12.1749

A. Margaretha ✕ 22.04.1752

Johannes ✕ 05.02.1754

- 3183 oo 17.1.1747
Schwan Peter ✕ 16.05.1721 in Urweiler
 S.v.Sch. Johannes
Huber Anna M. ✕ ... in Kreuznach
 T.v.H. ... + 3.1.1759 in Urweiler
Ki.:
 Andreas ✕ 17.11.1747
- 3184 oo 7.2.1747
Schwan Jakob ✕ 19.11.1719 + 12.6.1757 in Mauschbach
 S.v.Sch. Jakob
Ursel A. Katharina ✕ 16.08.1723 in Breiten
 T.v.U. Jakob u. Sus. Schneider + 13.12.1756, Wwe. Mauschbach
Ki.:
 Johannes ✕ 06.04.1749 oo 14.1.1777 Margar. Trapp, Hofeld
 Peter ✕ 14.04.1751 oo 20.11.1783 Margar. Schad, Breiten
 A.Margaretha ✕ 07.08.1753
 Jakob ✕ 22.08.1755 oo 12.11.1782 A. Sophia Schad, Breiten
- 3185 Ioo 27.10.1738
Schwan J. Georg ✕ 03.09.1715 Schuster in Breiten
 S.v.Sch. Nikolaus + 13.9.1783 in Mauschbach
Bick A. Barbara ✕ 25.02.1720 ab 1746 " "
 T.v.B. J. Adam u. A. Margaretha Angel "
- Ki.:
 Anna Maria ✕ 27.11.1740 +
 Susanna ✕ 10.08.1744
 Anna Maria ✕ 23.12.1746
 Nikolaus ✕ 03.11.1748 oo 1.2.1780 A.Margar. Ley, Steinbach
 Barbara ✕ 14.12.1750
 Johannes ✕ 07.03.1752
 Margaretha ✕ 30.03.1755 oo 13.1.1784 Joh. Schad, Breiten
 Angela ✕ 19.01.1761 oo 2.2.1784 Dietrich Funck, Bliesen
- 3186 IIoo vor 1763
Schäfer Katharina ✕ ... + 23.4.1801, ca. 60 J., Witwe
Ki.:
 Johannes ✕ 15.03.1763
 Andreas ✕ 15.04.1766 oo 4.2.1790 Anna M. Kintzer, Hermeskeil

3187 + 10.11.1781 A. Katharina Schwan, Witwe, Mauscbach

3188 oo vor 1747

Schwan Jakob ✕ 07.10.1730 in Hofeld
 T.v.Sch. Georg

.... Elisabeth ✕ ...
 T.v. ...

Ki.:

Katharina ✕ 23.05.1747
 M. Elisabeth ✕ 25.09.1748
 Jakob ✕ 23.09.1751 +
 Michael ✕ 06.10.1753
 Elisabeth ✕ 11.04.1756
 Maria ✕ 09.07.1758
 Jakob ✕ 10.01.1762

3189 ✕ 13.4.1761 Margaretha Schwan, uneheliche Tochter von
 Katharina Schwan, Hofeld

3190 Ioo 14.10.1749

Schwan J. Adam, Schuster, ✕ 01.03.1727 in Breiten
 T.v.Sch. Nikolaus + 2.5.1809, ca. 84 J. Ww.

Langendörfer Margaretha ✕ 17.06.1727 in Urweiler
 T.v.L. Wendelin u. Angela Haab + in Breiten

Ki.:

Johannes ✕ um 1750 oo 15.2.1776 Agnes Dillinger
 Wendelin ✕ 29.08.1752 oo 24.7.1787 A.Kath. Naumann, Breiten
 Nikolaus ✕ 22.08.1754 +
 Magdalena ✕ 30.11.1756 oo 1.7.1784 Heinrich Weber, Ww.
 Anna Maria ✕ 29.07.1759
 Jakob ✕ 28.01.1762 +
 Peter ✕ 28.06.1763
 Jakob ✕ 24.10.1764
 Nikolaus ✕ 07.07.1768 + 29.11.1792, 23 J. ledig
 Margaretha ✕ 07.07.1768

3191 Iloo vor 1771

Mais/Mees Anna Maria ✕ + 20.12.1795 in Breiten
T.v. Mey

Ki.:

M. Angela ✕ 28.04.1771
 Peter ✕ 21.09.1772
 Michael ✕ 27.05.1774
 J. Adam ✕ 22.02.1776

3192 oo vor 1752

Schwan Matthias, Leinenweber ✕ um 1720 in St. Wendel
S.v.Sch. ... + 20.5.1805, 85 J. "

Marck oder Marx M. Katharina ✕ 10.12.1729 " "
T.v.M. Joh. u. M. Elisabeth + 26.02.1783 " "

Ki.:

Katharina ✕ 12.07.1752 +
 Wendelin ✕ 10.07.1754
 Katharina ✕ 07.07.1757 +
 Katharina ✕ 27.11.1759
 Johannes ✕ 25.01.1761
 Simon ✕ 29.08.1764
 Anton ✕ 29.08.1764
 Anna Maria ✕ 26.06.1767
 Magdalena ✕ 04.03.1770

3193 oo 8.2.1752

Schwan Peter, Schneider, ✕ 24.01.1725 in St. Wendel
S.v.Sch. Peter + 29.01.1805, 76 J. "

Schneider A. Katharina ✕ 21.11.1726 "
T.v.Sch. Joh. u. Elis. + 11.04.1806, 80 J. "

Ki.:

M. Elisabeth ✕ 17.01.1753
 Peter ✕ 07.09.1754 oo 20.4.1780 Barbara Angel
 Franz ✕ 07.11.1757
 Nikolaus ✕ 17.09.1762
 Margaretha ✕ 24.04.1764
 Matthias ✕ 30.10.1765 oo 27.4.1790 Katharina Creutz

3194 oo 27.11.1756

Schwan Wendelin ✕
S.v.Sch. ...

in St. Wendel

Luth Anna Maria ✕
T.v.L.

in Urback

3195 oo 26.7.1761

Schwan Franz ✕ 24.08.1726
S.v.Sch. Nikolausin St. WendelBreyner/Breuner Katharina ✕
T.v.B. ...

" "

Ki.:

Barbara ✕ 30.09.1761

3196 oo 1.11.1761 - vermutlich Nr. 3195 -

Schwan Johannes ✕
S.v.Sch. ...

in St. Wendel

Breunerin M. Katharina ✕
T.v.B. ...

in "Merleße" ?

3197 Ioo 15.1.1763

Schwan Wilhelm ✕ 24.07.1736
S.v.Sch. Wendelin + 8.6.1782in UrweilerMalter Anna ✕ 20.02.1735
T.v.M. Joh. + 27.02.1778

in "

in "

in "

Ki.:

Magdalena ✕ 02.04.1763

Barbara ✕ 23.12.1764

Christoph ✕ 03.02.1766

Wendelin ✕ 04.02.1768

Anna Maria ✕ 23.06.1770

Barbara ✕ 21.03.1773

Katharina ✕ 20.02.1775

3198 IIoo vor 1779

Blatt Barbara ✕ 05.11.1748
T.v.B. Nikol.+ u. Barbara Trapp

in Furschweiler

Ki.:

- IIoo 15.7.1783 Paul Schmidt, Ww. -

Barbara ✕ 21.06.1779

3199 oo vor 1767

Schwan Wilhelm, Synodale, ✕ in St. Wendel
 S.v.Sch. ...

Ritter Elisabeth ✕ + 28.12.1791 in "
 1779: Rittmayer
 T.v.R. ...

Ki.:

Nikolaus ✕ 14.07.1767

M. Katharina ✕ 03.01.1770

Regina ✕ 29.08.1771 + 1.4.1790

Johannes ✕ 24.06.1774

Josef ✕ 10.01.1777

Elisabeth ✕ 02.02.1779

3200 oo 19.1.1774

Schwan Michael, Leinenweber, ✕ 22.01.1741 in Urweiler
 S.v.Sch. Wendelin "

Schubmehl Katharina ✕ 04.04.1746 + 23.1.1793, 45 J. in Alsfassen
 T.v.Sch. Johannes

Ki.:

Johannes ✕ 26.02.1777

Wendelin ✕ 07.09.1780

3201 oo vor 1776

Schwan Jakob ✕ 12.02.1748 in Breiten
 S.v.Sch. Johannes "

Schmitt Louisa ✕ in "
 T.v.L. ...

Ki.:

Nikolaus ✕ 26.01.1776

M.Katharina ✕ 25.11.1777

Philipp ✕ 23.12.1779

3202 oo 15.2.1776

Schwan Johannes ✕ um 1750 in Breiten
 S.v.Sch. Adam u. Margaretha Langendörfer "

Dillinger Agnes ✕ 06.04.1750 in Furschweiler
 T.v.D. Johannes u. A. Bick "

Ki.:

Angela ✕ 01.12.1776

Nikolaus ✕ 12.03.1778

Johannes ✕ 01.02.1780

3203 oo 14.1.1777

Schwan Johannes, Bauer u. Maurer, ✕ 06.04.1749 in Mauschbach
 S.v.Sch. Jakob+ u. Katharina Ursel "

Trapp Margaretha ✕ um 1747 + 27.10.1807, 60 J. in Hofeld
 T.v.T. Johannes und Barbara Steinbach "

Ki.:

M. Angela ✕ 10.11.1777

3204 oo 1.2.1780

Schwan Nikolaus, Bauer, ✕ 03.11.1748 in Mauschbach
 S.v.Sch. Georg u. Barbara Bick+ "

Ley A. Margaretha ✕ um 1744 in Steinbach bei Ottweiler
 T.v.L. Wendelin u. Barbara Strumbhausen+ "
 + 7.5.1794, 50 J.

3205 oo 20.4.1780

Schwan Peter ✕ 20.04.1780 in St. Wendel
 S.v.Sch. Peter u. Katharina Schneider "

Angel Barbara ✕ " "
 T.v.A. Nikolaus+ u. Barbara Dunckel+ "

3206 + 20.12.1775 Barbara Engels, Witwe Dunkel, St. Wendel

3207 + 05.02.1791 Anton Schwan, Bürger in St. Wendel

3208 + 01.02.1794 Andreas Schwan, 28 J., Bauer, Ehemann der
 Anna Maria Recktenwald, Mauschbach3209 + 18.01.1802 Anna Maria Nau, Ehefrau des Bauern Nikolaus
 Schwan, Mauschbach

3210 oo 24.9.1781

Schwan Peter ✕ in Gehweiler
 S.v.Sch. Joh. u. Elisabeth Müller "

Blatt Margaretha ✕ 15.11.1752 + 12.1.1792 " Furschweiler
 T.v.B. Nikolaus+ u. Barbara Trapp+ "

- 3211 oo 12.11.1782
Schwan Jakob ✕ 22.08.1755 in Mauschbach
 S.v.Sch. Jakob+ u. Katharina Ursel+ "
- Schad A. Sophia ✕ 24.10.1758 in Breiten
 T.v.Sch. Johannes u. Margaretha Bensgerber+ "
- 3212 oo 20.11.1783
Schwan Peter ✕ 14.04.1751 in Mauschbach
 S.v.Sch. Jakob+ u. Katharina Ursel+ "
- Schad Margaretha ✕ um 1755 in Breiten
 T.v.Sch. Johannes u. Margaretha Bensgerber+ "
- 3213 oo 13.1.1784
Schwan Anton ✕ in St. Wendel
 S.v.Sch. Nikolaus u. Katharina Hager+ "
- Busch Anna Maria ✕ 20.04.1737 in "
 T.v.B. Michael
 - Witwe von Heinrich Marschal - "
- 3214 oo 24.7.1787
Schwan Wendelin, Maurer, ✕ 29.08.1752 in Breiten
 S.v.Sch. J. Adam u. Margaretha Langendörfer " "
 + 2.4.1803 "
- Naumann A. Katharina ✕ 04.11.1755 " "
 T.v.N. Nikolaus+ u. Margaretha Loch+ "
 + in Otterberg
- 3215 oo 4.2.1790
Schwan Andreas ✕ 15.04.1766 in Mauschbach
 S.v.Sch. Georg+ u. Katharina Schäfer "
- Kintzer Anna Maria ✕ in Hermeskeil
 T.v.K. Matthias u. Helena Schmidt+ "
 + 10.1.1791 in Mauschbach
- 3216 oo 27.4.1790
Schwan Matthias ✕ 30.10.1765 in St. Wendel
 S.v.Sch. Peter u. Katharina Schneider " "
- Creutz Katharina ✕ 25.10.1761 " "
 T.v.C. Heinrich u. Katharina Caspar "

3217 oo vor 1647

Schwartz Peter ✕ aus Lenningen Altdorff (Soldaten)
S.v.Sch.

..... Anna ✕ aus Benningen
T.v.

Ki.:

Maria ✕ 10.03.1647 Pa: Anton Jungblut von "Paltzen" und
 Maria Greiffenstein, Witwe von
 Wilhelm Carrl

3218 oo 19.5.1658

Schwartz Philipp ✕ in ...
S.v.Sch. ... + vor 5.3.1680

Becker Katharina ✕ in Wallerfangen
T.v.B. Matthias+ wohnhaft in St. Wendel

- Iloo 5.3.1680 Jakob Klemm -

Ki.:

Anna ✕ 06.06.1659

Bartholomäus ✕ 24.11.1660

Peter ✕ 17.05.1663

Jakob ✕ 09.12.1665

3219 oo vor 1698

Schwartz Anton ✕ in ...
S.v.Sch.

..... Odilia (Ottilia) ✕
T.v. ...

Ki.:

Hans Jakob ✕ 26.07.1698

3220 Ioo 24.7.1713

Schwartz Johannes ✕ um 1691 + 18.3.1756, 65 J. in Kintzig
S.v.Sch. in St. Wendel
Schwan A. Maria ✕ um 1681 + 1718 in St. Wendel

Ki.: T.v.Sch. Jakob - - Witwe von Joh. Becker, " -

M. Angela ✕ 13.08.1715

Peter ✕ 13.02.1718

3221 IIoo 1718

Weyland A. Maria ✕ + 2.5.1743^{Wohnhaft} in Urweiler
T.v.W.

Ki.:

Barbara ✕ 05.04.1720 + 5.3.1778, ledig
 Susanna ✕ 13.04.1721
 M. Elisabeth ✕ 03.10.1722 oo 10.5.1755 Nikolaus Lieb, Ww.
 Johannes ✕ 13.01.1724 +
 Peter ✕ 11.03.1725
 Anna Maria ✕ 19.10.1726
 Johannes ✕ 08.02.1728
 Magdalena ✕ 19.11.1729 oo 9.8.1764 Jakob Bäumen, Leinenweber
 Margaretha ✕ 03.09.1731
 M. Katharina ✕ 20.01.1734
 Wendelin ✕ 12.10.1735 +
 Wendelin ✕ 13.02.1738

3222 IIIoo 25.11.1745

Heckmann Katharina ✕ 13.05.1723 in St. Wendel
T.v.H. J. Heinrich u. Katharina Mentzer

Ki.:

Nikolaus ✕ 05.01.1747
 Margaretha ✕ 13.03.1750

3223 + 12.09.1774 Katharina, Frau des Schafhirten Nikolaus Schwarz
 in St. Wendel

3224 + 30.11.1774 Konrad Schwarz, geb. in Hoppstädten, ein Epileptiker

3225 oo 8.11.1774

Schwartz Nikolaus, jetzt Schafhirten in St. Wendel
S.v.Sch. ... ✕ in ...

Witwer

Schumacher Anna M. ✕ um 1742 + 16.9.1792, 50 J., Witwe in
T.v.Sch. St. Wendel
 - Witwe von Nikolaus Weisgerber -

Ki.:

Johannes ✕ 25.12.1778 + 20.3.1792 in Breiten, über 20 J.

3226 oo vor 1771

Schwarz J. Nikolaus ✕ um 1741 in Reitscheid
 S.v.Sch. ... + 2.11.1805, 64 J., Ww. in Breiten

Weirich A. Sophia ✕ 05.04.1752 in Roschberg
 T.v.W. ... + 03.08.1795, 42 J. in Breiten

Ki.:

Margaretha ✕ 12.11.1770 Pa: J. Nikol. Ritter, Nohfelden

Barbara ✕ 24.04.1778

3227 oo 20.7.1777 - Zuweisung zum Pfr. in Freisen, Nr. 2505 FB Freise

Schwartz Jakob ✕ 22.05.1744 in Freisen
 S.v.Sch. Jakob+ u. Elisabeth Lensch+ "

Weber Katharina ✕ 16.06.1754 + 12.5.1813 in St. Wendel
 T.v.W. Mich. u. Barb. Brock in Freisen

- 8 Kinder in Freisen geboren -

3228 + 16.10.1806 Konrad Schwarz, 39 J., ein Müller in der Niederweiler Mühle a.d. Blies, nicht weit von der Stadt St. Wendel, Ehemann der Elisabeth Kuhn.

3229 oo vor 1656

.... Konrad, der Schweinehirt zu Linxweiler ✕ \....
 S.v. ...

.... Maria ✕
 T.v.

Ki.:

M. Margaretha ✕ 27.07.1656 Pa: Nikolaus Wagner u. Maria, To. v. Simon ... und Sophia und Margaretha, des Fuhrmanns Janus Frau

3230 oo um 1610

Schweitzer Willibrord, Schöffe, ✕ in St. Wendel
 S.v.Sch. ... + vor 1645 "

N.N.

Ki.:

Maria ✕ um 1610 oo 25.11.1631 Peter Clesen, Bliesen-Niederhofen

A. Katharina ✕ um 1620 oo 30.04.1645 Peter Schmidt aus dem Bliesertal

3231 oo vor 1648

Schweitzer Jost ⌘ in St. Wendel
 S.v.Sch.

..... Katharina ⌘
 T.v.

(ab 1658: Mutter: Margaretha ...)

Ki.:

Elisabeth ⌘ 26.12.1747 Pa: Peter Sutor, Dagstuhl, u. Elisabeth.,
 Frau von Christoph Clauß
 oo 22.11.1665 Adam Alles, Grügelborn

2. Ehefrau:

Jakob ⌘ 01.10.1658

Peter ⌘ 13.03.1664

3232 Anm.:

Eva , Witwe von Joachim Schweitzer von Hoff (Hoof)
 oo 12.7.1648 mit Peter Schneider alias Leyen Peter.

3233 oo 6.5.1702

Schwendner J. Jost (Jodokus) ⌘ in ...
 S.v.Sch. Georg u. Gertrud + 16.2.1744 in St. Wendel

Schneider Agnes ⌘ 29.07.1675 + 2.12.1734 " "
 T.v.Sch. Simon u. Elisabeth Hautz "

Ki.:

A. Barbara ⌘ 07.02.1703 oo 11.1.1724 Joh. Monz

Hans Heinrich ⌘ 19.10.1708 oo 19.5.1733 M. Magdalena Collisi

Elisabeth ⌘ 15.05.1710 Pa: Sebastian Hautz, Saarlouis, und
 Elisabeth Schwendner, Frauenburg

oo 24.5.1731 Matthias Loth, Blieskastel

M. Magdalena ⌘ 20.08.1716

A. Katharina ⌘ um 1712 oo 2.5.1736 Peter Weisgerber

3234 oo vor 1716

Schwendner Christoph ✕
S.v.Sch. wohnhaft in Gehweiler

..... A. Barbara ✕
T.v. ...

Ki.:

J. Wilhelm ✕ 27.05.1716

3235 oo 19.5.1733

Schwendner J. Heinrich ✕ 19.10.1708 in St. Wendel
S.v.Sch. J. Jost + 30.10.1755, ca. 46 J. "
oder + 09.02.1782, Wwe.

Collisi M. Magdalena ✕ in Blieskastel
T.v.C.

Ki.:

M. Eva ✕ 16.03.1734

J. Heinrich ✕ 28.04.1736 +

Katharina ✕ 06.10.1738 oo 29.6.1770 Nikolaus Monz

M. Magdalena ✕ 13.10.1740 oo 14.4.1777 Nikolaus Eifer/Eifler

Johannes ✕ 11.01.1743 Ioo ... Elisabeth Zarth
 IIoo 23.4.1782 Kath. Funck

Michael ✕ 11.11.1744

J. Heinrich ✕ 03.10.1747 +

Jakob ✕ 25.02.1749

A. Elisabeth ✕ 28.09.1752

Heinrich ✕ 28.08.1754 oo 9.1.1782 A. Johanna Münster

3236 Ioo 18.2.1727

Schwendler Wendelin ✕ in St. Wendel
S.v.Sch.

Enkerich A. Margaretha ✕ 17.01.1700 in "
T.v.E. Peter u. Kath. Schan + 17.11.1734, 34 J. "

Ki.:

Michael ✕ 15.12.1727 oo vor 1757 Helena ...

Katharina ✕ 24.03.1730 oo vor 1745 J. Nikol. Adami, St. Wendel

Wendelin ✕ 29.10.1732 oo 23.7.1759 A. Maria Köop

3237 IIoo 29.5.1736

Schwendler Wendelin, Witwer der Margar. Enkerich, St. WendelZengerle M. Angela ✕ in Fliersch/Tirol
T.v.Z. ... + 22.2.1782, Witwe " St. WendelKi.:

J. Jodokus ✕ 06.02.1737

M. Magdalena ✕ 03.09.1739

Jakob ✕ 10.01.1742 oo 29.9.1770 Barbara Heckmann

Nikolaus ✕ 03.05.1746 oo 22.9.1778 Barbara Tempelfeld,
Wwe. Nikol. La Corello

Elisabeth ✕ 29.07.1751

3238 + 29.10.1718 Wendel Schwender, 74 J.

3239 + 24.04.1717 Maria, seine Frau, über 70 J.

3240 oo vor 1757

Schwendler Michael ✕ 15.12.1727S.v.Sch. Wendelin + 05.06.1770in St. Wendel..... Helena/Magdalena ✕
T.v. ...Ki.:

J. Peter ✕ 01.07.1757

Michael ✕ 27.01.1760

Jakob ✕ 03.08.1761

Johannes ✕ 24.12.1764

Agnes ✕ 16.01.1768

3241 + 04.03.1771 Michael Schwendler, St. Wendel ---

3242 + 19.12.1781 Elisabeth Schwendlerin, verheiratet, St. Wendel

3243 + 14.02.1782 Nikolaus Schwendler, Ww. in Alsfassen ---

3244 oo 20.2.1758 und 23.7.1759

Schwendler Wendelin ✕ 29.10.1732 in St. Wendel
S.v.Sch. Wendelin + 25.11.1780 " "
Koop A. Maria ✕ 11.07.1726 " "
T.v.K. Matthias + 19.10.1782, Witwe " "

Ki.:

Anna Maria ✕ 25.05.1761
 Josef ✕ 02.08.1764
 Wendelin ✕ 21.03.1768 oo 12.1.1790 Katharina Schneider

3245 oo 29.9.1770

Schwendler Jakob ✕ 10.01.1742 in St. Wendel
S.v.Sch. Wendelin " "
Heckmann A. Barbara ✕ 30.01.1729 " "
T.v.H. Wendelin + 21.08.1809, 75 J. " "

Ki.:

Heinrich ✕ 24.11.1772
 Jakob ✕ 11.10.1774
 M. Elisabeth ✕ 23.07.1777
 Konrad ✕ 09.04.1779

3246 oo 22.9.1778

Schwendler Nikolaus ✕ 03.05.1746 in St. Wendel
S.v.Sch. Wendelin + u. Angela Zengerle " "
Tempelfeld Barbara ✕ 14.10.1738 in Alsfassen
T.v.T. Georg Franz + 12.11.1790, Witwe " "
 oder + 5.9.1775

- Witwe von Nikolaus La Corello, " -

3247 oo 9.1.1781

Schwendler J. Heinrich ✕ 03.10.1747 in St. Wendel, im Graben
S.v.Sch. Heinrich u. Magdalena Collisi " "
Münster A. Johanna ✕ " "
T.v.M. Jakob u. Anna Eva Schneider " "

Ki.:

Heinrich ✕ 05.09.1792

3248 Anm.: Heinrich Schwendler.

Der erste Philologe in St. Wendel war der am 5.9.1792 geborene Heinrich Schwendler. Seine Eltern waren Kleinbürger und wohnten im Graben. Nach dem Gymnasium in Trier besuchte er die Universität zu Paris, wo er Theologie u. Philosophie studierte. In Trier zum Priester geweiht, wirkte er vom Herbst 1815 am Gymnasium zu Trier.

3249 IIoo 23.4.1782

Schwendler Johannes ✕ 11.01.1743 in St. Wendel
 S.v.Sch. J. Heinrich u. Magdalena Collisi
 - Witwer der Elisabeth Zarth -

Funck Katharina ✕ 21.10.1754 " "
 T.v.F. Christian+ u. Elisabeth Bauer "

3250 oo 12.1.1790

Schwendler Wendelin ✕ 21.03.1768 in St. Wendel
 S.v.Sch. Wendelin+ u. M. Koop+ "

Schneider Katharina ✕ 25.07.1769 " "
 T.v.Sch. Franz u. Katharina Eschenkamp "

3251 oo 23.1.1725

Schwirtz Dominik ✕ in Fauwiller/Luxemburg
 S.v.Sch. ... + 4.1.1750 in St. Wendel

Steininger Katharina Magdal. ✕ " "
 T.v.St. ... "

Ki.:

Anna Maria ✕ 25.03.1729 oo 26.10.1755 J.Heinrich Klemm
 Johannes ✕ 07.12.1731 oo 24.1.1760 Apollonia Monz
 Margaretha ✕ 10.01.1735 oo 16.7.1758 Wendelin Schorhammer
 Peter ✕ 16.02.1741
 Matthias ✕ 01.02.1744

3252 oo 24.1.1760

Schwirtz Johannes, Schreiner, ✕ 7.12.1731 in St. Wendel
 S.v.Sch. Dominik "

Monz Apollonia ✕ 11.06.1731 + 14.4.1804, ca. 75 J."
 T.v.M. Joh. u. Barbara Schwendler

Ki.:

Johannes ✕ 22.09.1760 +
 Katharina ✕ 01.05.1762 oo 7.1.1790 Joh. Barthel, Merzig
 Johannes ✕ 05.02.1765
 Anna Maria ✕ 21.07.1770

3253 oo 4.7.1759

Stabler Georg Anton, Baumeister, ✕ in Wittlich
 S.v.St. ... + ... vor 25.10.1785

Ley Angela ✕ 09.09.1731 + 26.1.1800, ca. 67 J. in Mauschbach
 T.v.L. Konrad u. Katharina Neumer "

Ki.:

Konrad ✕ 12.09.1759 oo 25.10.1785 Susanna Ursel, Breiten

M. Elisabeth ✕ 21.08.1761 +

Johannes ✕ 20.05.1764 +

Nikolaus ✕ 23.08.1765

Elisabeth ✕ 10.03.1768

Johannes ✕ 18.02.1772

3254 oo 25.10.1785

Stabler Konrad ✕ 12.09.1759 in Mauschbach
 S.v.St. Anton+ u. Angela Ley "

Ursel Susanna ✕ 23.03.1753 " Breiten
 T.v.U. Joh.+ u. Katharina Blasius "

3255 + 31.1.1729 Herr Christian Stackler, Pfarrer in St. Wendel
 seit 19 Jahren in St. Wendel, ca. 69 J. alt

3256 + 10.2.1730 Heinrich Stackler, 70 J. alt, der Vater des derzeit.
 Pfarrers in St. Wendel: Johannes Stackler.

3257 + März 1750 Joh. Stackler, 52 J., seit 20 J. Pfarrer in St.W.

3258 + 23.6.1809 Peter Stahl, ca. 50 J., ein Wirt, Ehemann der
 Katharina Riche aus Tholey

3259 Ioo 24.8.1671

Staub Johannes ✕ um 1644 in Bliesen
 S.v.St. ... + 24.2.1710, ca. 50 J. " St. Wendel

Heußbauerin/Heintzenbauerin A. Maria ✕ "
 T.v.H. ... + vor 1700

Ki.:

Angelika ✕ um 1673 oo 17.1.1696 J. Michael Schmidt, Winterb.

Margaretha ✕ um 1675 oo um 1695 J. Adam Marx, Bliesen

Elisabeth ✕ 17.09.1676

A.Katharina ✕ 01.02.1683 oo vor 1716 Albert Thinnas

Anna Maria ✕ 14.11.1688 oo 11.5.1708 Wendel Müller, Ww.

3260 IIoo um 1700

Voltz Elisabeth ✕ in St. Wendel
T.v.V. ...

Ki.:

Jakob ✕ 09.10.1700 oo vor 1740 M.Magdalena Sand(er)

Anna ✕ 03.12.1702 oo 23.2.1740 Sebastian Brock

A.Barbara ✕ 29.10.1704

M.Elisabeth ✕ 11.11.1706

Wendelin ✕ 21.12.1708

3261 oo vor 1740

Staub Jakob ✕ 09.10.1700 in St. Wendel
S.v.St. Johannes + 4.11.1747 "

Schmelzer M. Magdalena ✕
T.v.Sch. ...

- IIoo 3.7.1749 Michael Riefer -

Ki.:

Johannes ✕ 30.06.1740 Pa: M.Kathar. Zander, Kirkel?

Michael ✕ 07.03.1742

M.Magdalena ✕ 03.08.1745

Wendelin ✕ 01.11.1747 oo 10.1.1775 Margar. Höll, Hüttigweil.

3262 oo 30.1.1748 - s. Nr. 1253 FB Bliesen I

Staub Michael ✕ 09.05.1728 in Bliesen-Niederhofen
S.v.St. Johann u. Maria Hoffmann, + vor 1789

Bock Johanna ✕ um 1715 in Hofeld
T.v.B. Jakob u. Margar. Alles + 21.1.1789, 74 J. in Hofeld

Ki.:

Johannes ✕ 19.02.1749 Pa: Joh. Staub, Bliesen

J. Jakob ✕ 12.09.1750

- 7 Kinder in Bliesen geboren -

3263 oo 10.1.1775

Staub Wendelin, Fenstmacher, * 01.11.1747 in St. Wendel
S.v.St. Joh. u. Magdalena Schmelzer "

Höll/Hell Margaretha * um 1751 + 10.6.1801, 50 J. "
T.v.H. Matthias u. Kath. Woll geboren in Hüttigweiler

Ki.:

Katharina * 20.10.1775+

Katharina * 23.01.1777 oo vor 1800 Balthasar Kirsch

Michael * 31.05.1779

3264 Anm.: Dr. med. Johannes Staub

Als Sohn des Glasermeisters Wendel Staub (S. 676)
und der Barbara Schwendler wurde er am
8.2.1812 in St. Wendel-Graben geboren.

Nach dem Studium der Medizin ließ er sich
in St. Wendel als praktischer Arzt nieder.
Nach dem Tod des Sanitätsrats Dr. Gustav
Schwalb im Januar 1860 wurde Staub zum Kreis-
physikus des Kreises St. Wendel ernannt.
1865 legte er dieses Amt nieder und verzog
nach Trier.

Als er am 3.12.1896 starb, übernahm sein (S. 677)
ältester Sohn Hermann seine Stelle.
Er starb als Geheimer Sanitätsrat am
10.8.1910 in Trier.

Aus seiner Ehe (oo 27.12.1837) mit
Marianne Kirsch sind außer dem o.g.
Dr. Hermann Staub noch zwei weitere
Söhne hervorgegangen: der Hüttendirektor
Ferdinand Staub und der Sanitätsrat
Dr. Theodor Staub.

3265 oo vor 1730

Staud Johannes *
S.v.St. ...

wohnhaft in Alsfassen

.... A. Katharina *
T.v. ...

Ki.:

Katharina * 06.05.1730

- 3266 oo vor 1735
Staudt Peter ✕ in Alsfassen
 S.v.St. ...
 Susanna ✕
 T.v. ...
 Susanna ✕ 25.07.1735
- 3267 oo 16.9.1788
Stauder Wilhelm, Nagelschmied, ✕ in Reiskirchen/Homburg
 S.v.St. Franz u. Elisabeth Halbach+ "
Vock/Vogt Barbara ✕ 09.04.1771 in St. Wendel
 T.v.V. Joh. u. Kath. Jochem "
- 3268 Anm.: Zuwanderer im 15. Jahrhundert:

Hans Stauffer von Kreuznach
- 3269 oo 22.2.1781
Stecher Matthias ✕ in Malborn, Pfarrei
 S.v.St. Heinrich u. Anna M. Rondé " Geisfeld
Gregorius Katharina ✕ 17.03.1759 in Breiten
 T.v.G. Joh. u. Barbara Hübgen "
- 3270 oo vor 1717
Steiger Jordan, Ziegler, ✕
 S.v.St. ...
 N.N. wohnhaft in St. Wendel

Ki.:
 Margaretha ✕ 01.07.1717
- 3271 oo vor 1722
Steiger J. Christian ✕ Vagabunden aus Arnstadt/Thüringe
 S.v.St. ...
 Susanna ✕
 T.v. ...
Ki.: A. Katharina ✕ 18.12.1721 in St. Wendel

3272 oo vor 1716

Steimer Anton, Carnifex zu Rammelsbach bei Kusel, ✕
S.v.St. A. Katharina ✕ z.Zt. in St. Wendel
T.v. ...Ki.:

M. Johanna ✕ 29.02.1716

3273 oo 7.7.1584 - Spons. in der Wohnung des Bräutigams

Stein Jakob ✕ in St. Wendel
S.v.St. Katharina ✕
"J. Pileator"

3274 oo 2.7.1582 - Spons.

Steinbach Matthias ✕ aus dem Amt Schaumburg
S.v.St. ...Weber Ida ✕
T.v.W. HolmansTrauzeugen: Der Praetor in St. Wendel: Sebastian Linxweiler
und Wendelin Voltz/Foltz

3275 oo vor 1701

Steinbach Paul, Schafhirt in Alsfassen ✕
S.v.St.

..... Maria ✕

1706: Hess M. JohannaKi.:

Elisabeth ✕ 17.05.1701

Johannes ✕ 21.09.1702 +

A. Katharina ✕ 12.02.1706 oo 17.1.1730 Matthias Waldbredimus

Johannes ✕ 25.01.1708

3276 oo 22.2.1729 in Lorquin/Frankreich

Steinbach Matthias ✕ in St. Wendel
S.v.St.

Schmit Johanna ✕
T.v.Sch.

3277 Ioo 27.6.1756

Steinbach J. Heinrich ✕ in Bodenbach?
S.v.St. + 9.2.1776, Witwer in St. Wendel

Heckmann Margaretha ✕ 20.08.1731 + 9.5.1770 in "
T.v.H. Michael u. Margar. Selgrath "

Ki.:

Johannes ✕ 19.02.1757

A.Barbara ✕ 25.08.1758 oo 18.8.1785 Nikolaus Thul, Ww.

Katharina ✕ 15.12.1765

Anna Maria ✕ 24.01.1769

3278 IIoo 3.6.1772

Freyberger Anna Maria ✕ 07.02.1733 in St. Wendel
T.v.F. Ludwig u. A. Maria Monz + 23.9.1774 " "

Ki.:

N.N. ✕+ 19.09.1774

3279 oo 28.4.1705 in Hersberg

Steininger J. Friedrich ✕ 07.02.1677 in Limburg a.d. Lahn
S.v.St. er war Feldwebel im Rgt. des Barons von
Strahlenheim zu Zweibrücken

Ludin Anna Maria ✕ in ...
T. des Gräfl.-Leinischen Jägers Ludin

3280 oo vor 1726

Steininger Friedrich ✕ + 14.6.1747 in St. Wendel
S.v.St.

..... Margaretha ✕ + 19.1.1753 " "
T.v.

Ki.:

Johannes ✕ 03.08.1726 oo 28.4.1751 Barbara Laux

3281 + 15.4.1756 Margaretha Steininger, St. Wendel, ca. 75 J.

3282 + 16.2.1725 Katharina Steininger, ca. 46 J. ---
in St. Wendel

3283 oo 28.4.1751

Steininger Johannes, Schreiner, ✕ 03.08.1726 in St. Wendel
S.v.St. Friedrich + 24.03.1776 "

Laux Barbara ✕ 06.04.1723 + 20.02.1784 " "
T.v.L. Joh. u. Magdalena Tornont Witwe

Ki.:

M. Elisabeth ✕ 10.02.1752 + 27.9.1794, 43 J., ledig
Johannes ✕ 28.12.1754 oo 10.1.1780 Anna M. Becker
Nikolaus x) ✕ 22.11.1757 oo 13.1.1789 Elisab. Waßenich
Magdalena ✕ 07.02.1761
Michael ✕ 01.11.1764

x) Anm.:

Nikolaus Steininger, ✕ 22.11.1757, wurde Schreiner
und ging auf Wanderschaft. In Holland trat er in das
österreichische Heer ein. Er kam nach Ungarn und wurde
in einem Lazarett als Feldscher ausgebildet.
Anfang der 80er Jahre kehrte er heim und erhielt in
St. Wendel die Stelle des Amtschirurgius.

3284 oo 10.1.1780

Steininger Johannes ✕ 28.12.1754 in St. Wendel
S.v.St. Joh.+ u. Barbara Laux "

Becker Anna Maria ✕ 05.02.1758 in "
T.v.B. Matthias+ u. Elisabeth Knoll+ "

Ki.:

M. Elisabeth ✕ 19.11.1780

3285 oo 13.1.1789

Steininger Nikolaus ✕ 22.11.1757 in St. Wendel
S.v.St. Joh.+ u. Barbara Lauck/Laux+ " "
 + 29.3.1810, 52 J., Chirurgus und
 Praktiker der Medizin

Waßenich M. Elisabeth ✕ 28.10.1767 in " "
T.v.W. Joh. u. Margaretha Baltes+ "

Ki.:

Richard Maria ✕ 03.03.1792 - am 11.3.1815 in Trier zum Priester
 geweiht. Er wurde Professor der
 + 14.01.1861 Exegese des Neuen Testaments und
 in Trier Subregens des Priesterseminars in
 Trier; am 1.5.1846 Domkapitular.

Johannes ✕ 10.01.1794 er besuchte das Gymnasium in Trier,
 + 11.10.1874 1809 Eintritt ins Priesterseminar
 in Trier Trier. Er wurde berühmt durch
 naturwissenschaftliche Bücher und
 Schriften.

3286 Anm.: Zuwanderer im 15. Jahrhundert:Martin von Steinkallenfels3287 " Zuwanderer im 15. Jahrhundert:

a) Peter Steinmetz von Pfeffelbach

b) Jörg Steinmetz von Gersbach/Pfalz

3288 " In der Gebäudesteuerliste von 1576 ist ein
 Haus des Mattes Steinmetzen "Auf dem Hofe"
 aufgeführt. Max Müller.

3289 + 24.6.1729 N.N., ein alter Steinmetz von Gehweiler ---

3290 Ioo vor 1767

Steinmetz Jakob ✕ Viehhirten in Roschberg
 S.v.St. 1771 " St. Wendel

Biehl Anna Maria ✕ in bach
 T.v.B. + 1771/72

Ki.:

Elisabeth ✕ um 1760 oo 3.7.1781 J. Kannengießer aus
 Krottelbach

M. Angela ✕ 27.06.1767

Katharina ✕ 23.12.1771

3291 IIoo 18.6.1772

Malter A. Barbara ✕ 15.05.1741 in Urweiler
 T.v.M. Joh. u. Katharina Daniel "

Ki.:

Jakob ✕ 01.04.1773

Nikolaus ✕ 15.10.1774

Johannes ✕ 21.03.1777

Wendelin ✕ 31.05.1780

3292 OO 20.1.1774

Steinmetz Jakob sen. ✕ in St. Wendel
 S.v.St.

Peiner o. Feiner Anna Maria ✕
 T.v.

3293 ✕ 03.09.1780 Katharina Steinmetz in Roschberg,
 unehel. To. der Elisabeth St. aus Bubach,
 wohnhaft in Roschberg
 Vater ist J. Kannengießer aus Krottelbach,
 wohnhaft in Roschberg

3294 oo vor 1763

de Stentsch/Stentz Georg Wolfgang, Freibaron, ✕ ... in ...
 S.v. + in Bouquenom/Frankreich

d'Hame A. Charlotte Scholastika ✕ 05.09.1736 in St. Wendel
 T.v. D'Hame Franz Ernst + 08.08.1801, Wwe. "

Ki.:

M.Katharina Christina Margaretha Scholastika ✕ 15.02.1763

A. Margaretha Josefina ✕ 20.01.1764

- 3295 oo 3.5.1643 - Spons. 15.4.1643 in der Burg
Stephan Peter ✕ + vor 12.1.1655 in Urweiler
 S.v.St. Johannes "
- Schuch Maria ✕ (oder Schuster?) in St. Wendel
 T.v.Sch. Nikolaus
- IIoo 12.1.1655 Nikolaus Worst, Wallerfangen -
- 3296 oo 1646
Stephan Paul ✕ in Wemmetsweiler
 S.v.St. ...
 Elisabeth ✕
 T.v.
- Ki.: Paten:
 Terentius ✕ 14.12.1646 Terentius Meyer u. Theobald,
 Gennweiler u. Meyers Barbara
 Anna Ottilia ✕ 24.03.1648 Jakob Schäfer, Gennweiler, u. Ottili
 Meyer, To. v. Nikolaus M., Wemmets-
 weiler, u. das Mädchen Johanna
 Sybert aus Merchweiler
- 3297 Ioo 13.5.1710
Stephan Nikolaus ✕ in Vockesweiler?
 S.v.St. ... + 13.6.1749 in Furschweiler
Riefer Elisabeth ✕ um 1676 in "
 T.v.R. Joh., Synod.+ u. Maria + 27.11.1738, 62 J. "
 - Witwe von Johannes Schöner -
Trauzeugen: Martin Bock u. Joh. Biot u. Andreas Breuninger
- 3298 IIoo 1.7.1739 in Oberkirchen - s. Nr. 1316 FB Oberkirchen I
Stephens A. Margaretha ✕ vor 1675 in Haupersweiler
 T.v.St. + 6.1.1767 in Gehweiler
 - Witwe von Jakob Werbel oder Wirbel, Haupersweiler -
 6 Kinder in Haupersweiler geboren -
- 3299 oo 13.2.1714
 Stephan ✕ in Lindenberg
 S.v. ...
Simon N.N. ✕ in Hofeld
 T.v.S. ...

3300 oo 1.2.1735

Stephan Georg, der Adoptivsohn von Peter Stephen, St. Wendel
S.v.St. ✕ + 31.3.1782 in Reitscheid

Schmidt Elisabeth ✕ 24.01.1713 in Pinsweiler
T.v.Sch. Nikolaus u. Kath. Naumann + 16.2.1787, Wwe. "

Ki.:

Franz ✕ 18.07.1737

Christoph ✕ oo 1.11.1761 A. Barbara Voltz

3301 oo vor 1755

Steffen/Steiffen Gottfried ✕
S.v.St. ...

in St. Wendel

..... Magdalena ✕

T.v. ...Ki.:

M. Christina ✕ 06.01.1755 Pa: Christina Sonntag u. Jakob Laux,
 beide von Koblenz

3302 Ioo 6.11.1753

Steffen Simon, Schneider, ✕ um 1730 in
S.v.St. + 15.1.1807, ca. 77 J. in Urweiler
 Ehemann der Barbara Hahn, "

Paqué Katharina ✕ 11.01.1736 - Iloo 13.02.1787 \\
T.v.P. Joh. und + 13.12.1786 in Urweiler
 Katharina Paul

Ki.:

Michael ✕ 05.01.1755

Joh. Adam ✕ 07.04.1757

3303 Iloo 13.2.1787

Hahn Barbara ✕ 03.04.1758 + 16.10.1809, 48J. in Urweiler
T.v.H. Jakob+ u. Susanna Haab Wwe.

3304 Ioo 1.11.1761

Steffen Christoph ✕ in Pinsweiler
S.v.St. Georg "

Voltz A. Barbara ✕ 26.05.1736 in St. Wendel
T.v.V. Wendelin u. Margaretha ab 1766 in Gehweiler
 Ki.: + vor 1766

Anna Maria ✕ 02.11.1761

3305 IIoo vor 1766

Brost Margaretha ✕ in Gehweiler
T.v.B. Anton u. M. Elisabeth Linn "

Ki.:

Anna Maria ✕ 03.02.1766

Katharin ✕ 28.02.1767

Johannes ✕ 22.12.1768

Jakob ✕ 11.04.1772

Peter ✕ 05.02.1775

3306 oo 24.3.1636 in St. Wendel

Stern Georg ✕ in ein kräftiger Mann, in der
S.v.St. Komp. des Herrn Colonel J. Heinrich
 von Haselogh "Cornets"

..... Europhrosina ✕ "bei der Truppe"
 T.v.

3307 oo 30.10.1736

Stiege-lmann Daniel ✕ in
 (auch Stielmann) früher luther., nach Konversion kath. in
 Waldmohr

Junck Anna ✕ 10.04.1715 in St. Wendel
T.v.J. Christoph u. Elisabeth Weber "

Ki.:

Susanna ✕ 17.02.1744

Barbara ✕ 25.08.1746

3308 oo vor 1677

Stillemunkes Jakob *
S.v.St. ...aus LinxweilerSeyler Apollonia *
T.v.S. ...Ki.:

M. Barbara * 06.09.1677

3309 Anm.:Die Familie Stillemunkes kam 1664 aus
Tongern/Brabant nach Ottweiler, dann
nach St. Wendel/Linxweiler. (Max Müller)3310 Anm.: * 02.11.1706 Johannes, Sohn von, des
Schwiegersohnes von Stillemunkes aus
Linxweiler (s. Nr. 3308).

3311 oo 17.5.1770

Stillemunkes Peter *
S.v.St. ... + vor 5.8.1777

in Mainzweiler

Wagner Margaretha * 27.02.1746
T.v.W. Nikolaus u. Elisabeth Koopin Alsfassen

- IIoo 5.8.1777 Jakob Roth -

Ki.:

Joh. Nikolaus * 08.03.1771

3312 + 26.1.1742 Jakob Stocké, ein neu angekommener Erzgräber
in Heisterberg

3313 oo vor 1659

..... Stophel *
S.v. ...wohnhaft in St. Wendel

..... Maria *

Ki.:Johannes * 30.09.1659 Pa: Joh. Haßdenteufel u. Elisabeth,
Frau von Joh. Recktenwald

3314 oo vor 1626

Storck Blasius ✕
S.v.St. ...wohnhaft in St. Wendel..... Katharina ✕
T.v. ...Ki.:Joh. Georg ✕ 20.04.1626 Pa: Joh. Spaatz, Nürnberg, und
Georg Spreeger, Dinkelsbühl,
und Agnes, Frau von Johann
Bresell, Hildenham (Hildesheim?)

3315 oo vor 1579

Storen/Storren Hans ✕
S.v.St. Hans

in Freisen

"

..... Elsa ✕
T.v. ...in St. WendelKi.:Nikolaus ✕ 05.10.1578 Pa: Crapfen Nikolaus, St. Wendel, und
oo vor 1610 Maria ... Engel, Tochter des Kleyn Jakob,
St. Wendel

3316 oo vor 1610

Storen/Storren Nikolaus ✕ 05.10.1578
S.v.St. Hans und Elsain St. Wendel

"

..... Maria ✕
T.v. ...Ki.:Sabina ✕ 29.08.1610 Pa: Joh. Krop, St. Wendel, u. Adry.....,
Frau von Peter Sauer

3317 + 22.1.1781 Margaretha Strass, ledig, eine Greisin in Breiten

3318 + 9.1.1775 Nikolaus Straus aus Rottendorf bei Würzburg/Franken,
ledig, Sohn von Straus Peter u. Katharina+ aus
Urweiler3319 Anm.: Zuwanderer im 15. Jahrhundert:

Heinrich Streylin von Ulmen

3320 oo vor 1719

N.N., der Strohecker ✕

S.v.

in St. Wendel

N.N.

Ki.:

M. Magdalena Agatha ✕ 29.07.1719

3321 oo 15.11.1643 - Spons. 21.10.1643

Strut/Struth Matthias ✕

in Namorn

S.v.Str. Jakob

"

Demuth A. Katharina ✕ um 1620

in St. Wendel

T.v.D. Johannes+, Händler

"

"

3322 oo vor 1646

Struut/Struth Jakob ✕

in Namorn

S.v.Str. Jakob

"

..... Susanna ✕

T.v.

Ki.:

Anna Katharina ✕ 12.11.1645 Pa: Stephan Schütz, Illingen, und A.
Katharina, Witwe von Sebastian
Branbeck

Hans Adam ✕ um 1650 oo vor 1687 Maria Barbara

3323 Anm.: Zuwanderer im 15. Jahrhundert:

Cuntz von Oberstein, genannt Stuber

3324 oo 18.10.1717

Stütz/Stutz Christian ✕ in Wustweiler bei Illingen
 S.v.St. Peter u. Apollonia Dunckel "

Noss/Nuss A. Barbara ✕ um 1693 in Urweiler
 T.v.N. Adam+ u. Anna Maria Monz "

Ki.:

Wendelin ✕ 08.12.1718 +

Johannes ✕ 08.05.1720

J. Jakob ✕ 12.07.1722

Wendelin ✕ 11.01.1724

J.Christian ✕ 02.01.1726

3325 + 22.07.1752 Heinrich Stütz, St. Wendel -----

3326 + 19.12.1759 Margaretha Stütz, ledig, Urweiler -----

3327 oo 23.1.1748

Stütz Konrad ✕ in Wustweiler
 S.v.St. + 29.11.1779 " Urweiler

Langendörfer Elisabeth ✕ " Urweiler
 T.v.L. Wendelin + 1.7.1779, Wwe. "

Ki.:

Margaretha ✕ 07.11.1748

Elisabeth ✕ 27.03.1751

Jakob ✕ 20.07.1757 oo 11.2.1779 Klara Trapp, Remmesweiler

Johannes ✕ 23.07.1761

Peter ✕ 07.09.1763

Anna Maria ✕ 21.01.1765

3328 oo 11.2.1779

Stütz Jakob ✕ 20.07.1757 in Urweiler
 S.v.St. Konrad u. Elisabeth Langendörfer "

Trapp Klara ✕ in Remmesweiler/Ottw.
 T.v.T. Jakob+ u. Katharina Kimmel "

Ki.:

Anna Maria ✕ 26.01.1780

- 3329 oo 5.8.1636
Sturm Joh. Ulrich ✕ in St. Wendel-Niederweiler
S.v.St. ...
Thomae Elisabeth ✕ in Alsfassen
T.v.Th. Johannes "
- 3330 oo vor 1675
Sturm Christoph ✕ in St. Wendel
S.v.St. ...
Malter M. Katharina ✕ in Urweiler
T.v.M. Stephan u. A.Margar. Hämmerlein, "
Ki.:
Joh. Nikolaus ✕ 22.08.1675
- 3331 oo 4.5.1700
Sturm Jakob ✕ in Rettig ?
S.v.St. Peter u. Maria + 24.8.1746 in Hofeld
Schwan A. Margaretha ✕ um 1680 + 21.3.1751 "
T.v.Sch. Joh. u. Elisab. Schneider
Trauzeugen: Meister Simon Liebrecht und Mathis Oncle,
beide von Hofeld
Ki.:
Elisabeth ✕ 10.10.1701 oo 18.9.1721 Jakob Naumann
Anna ✕ 23.01.1703
Johanna ✕ 21.01.1705
Hans Georg ✕ 16.12.1706
A.Margaretha ✕ 06.08.1708 Ioo 27.10.1722 Michael Mittermüller
IIoo 17.08.1728 Georg Christoph Bergener
M. Barbara ✕ 23.03.1713
J. Ludwig ✕ 03.03.1717
Angela ✕ 14.05.1719 oo 16.2.1740 Michael Kessler
J. Theodor ✕ 26.06.1722
Peter ✕ 25.01.1724
Jakob ✕ 09.09.1725
Wendelin ✕ 11.04.1728 oo 15.7.1752 Katharina Collet, Hofeld

3332 + 3.1.1758 Peter Sturm (oder Simon), ca. 80 J., Hofeld
 (siehe Nr. 3331 - Peter Sturm, der Vater des Jakob
 Sturm aus Hofeld)

3333 + 4.7.1759 Simon Sturm, Hofeld -----

3334 oo 15.7.1752

<u>Sturm</u> Wendelin	✕ 11.04.1728	in <u>Hofeld</u>
S.v.St. Jakob u. Margar. Schwan		"
<u>Collet</u> Katharina	✕ 20.01.1729	" "
T.v.C. Peter u. Katharina Schmitz		"

Ki.:

Katharina	✕ 26.06.1753	<u>Pa:</u> Jakob Neumer, Wadrill
Wendelin	✕ 27.03.1755	
Johannes	✕ 21.09.1757	
Margaretha	✕ 25.12.1759	
M. Angela	✕ 10.08.1762	

3335 oo 12.11.1736

Tempelfeld Georg Franz ⌘ ... in Hoppstädten
 S.v.T. + 28.11.1748 in Alsfassen

Goebel Margaretha ⌘ ... in St. Wendel
 T.v.G. + 01.06.1775, Wwe. " Alsfassen

Ki.:

Dominik ⌘ 20.06.1737

M. Barbara ⌘ 14.10.1738 oo 26.8.1761 Nikolaus Corolle

Franz ⌘ 06.08.1741

Margaretha ⌘ 02.04.1744

3336 oo 1.5.1624 - s. Nr. 3128 FB Wolfersweiler -

Theyß Wüllenweber ⌘ in St. Wendel
 S.v.

.... Margaretha ⌘

T.v.
 - Witwe von Jakob Mengerß, Wolfersweiler -

3337 oo 4.11.1732

Deysen/Theis Cornelius ⌘ "ex Müden"
 S.v.Th.

Klemm Susanna ⌘ in St. Wendel
 T.v.K.

3338 oo um 1790

Theis Johann, Arbeiter, ⌘ in Breiten
 S.v.Th.

Loch Katharina ⌘ um 1767 + 12.6.1797, 30 J. "
 T.v.L. bei der Niederkunft

3339 oo 21.2.1636

Theobald aus Wirschweyler = Werschweiler
 S.v.

.... Katharina ⌘

T.v.
 - Witwe des früheren Meyers -

3340 oo vor 1660

Theobald Adam ✕ in St. Wendel
 S.v.Th. ... + vor 1680 "

..... Elisabeth ✕
 T.v.

Ki.:

Jakob ✕ 22.03.1660
 Barbara ✕ 01.05.1662 oo 16.6.1680 J. Michael Weis aus
 Katharina ✕ 24.12.1664 Bliesmengen
 Sebastian ✕ 19.12.1665
 Nikolaus ✕ 16.04.1666

3341 oo 5.10.1746

Theobald Jakob, calvin. ✕ in Gundesweiler/Gonnesweiler
 S.v.Th. ...

Schwan M. Magdalena ✕ 06.10.1724 in Hofeld
 T.v.Sch. Georg u. Gertrud " "
 1763: " Urweiler

Ki.:

Katharina ✕ 26.02.1747
 Johannes ✕ 14.05.1763

3342 + 30.3.1722 Theodor, 40 J., Furschweiler

3343 oo 4.7.1633

Terentius, Faber ferrarius ✕
 S.v. ...

Klein Maria ✕ in Alsfassen
 T.v.K. Sebastian "

3344 oo um das Fest St. Martin = 11.11.1629, Spons. 29.7.1629

Nikolaus Textor ✕ in St. Wendel
 S.v.Grün Jakob, Lapidida = Steinmetz " "

..... Margaretha ✕ in Saal
 T.v. Thomae Nikolaus "

3345 oo 28.9.1638

Thiel Cornelius, Lineus = Leinenweber aus Grügelborn, *
S.v.Th. Elisabeth * aus Furschweiler
T.v.

- Witwe von Nikolaus Kolb, Furschweiler -

Ki.:Nikolaus * 21.02.1644 Pa: Redel Nikolaus u. Elisabeth, Frau
von Matthias Theobaldi

3346 oo vor 1692

Thiebaut/Thiebault/Thiebauer Nikolaus, Schreiber im Amt
S.v.Th. * in ... St. WendelDhame Anna Groet/Greth * in "
T.v.D'Hame Johannes, Praelat " "Ki.:

Anna Nicole * 10.07.1692

M. Magdalena * 16.12.1693

Nik.Philipp Karl * 23.10.1695

Anna Martha * 14.07.1697

3347 oo vor 1600

Nicolaus off den Diel * in St. Wendel
S.v. + vor 1.9.1630 "..... Maria *
T.v.

- Iloo 1.9.1630 Jakob Backes, Bliesen -

Ki.:

Anna * um 1600 oo 8.4.1625 Matthias Worst, Wallerfange

Matthias * um 1605 oo vor 1630 Katharina ...

3348 oo vor 1630

Thiel/Diell Matthias * um 1605 in St. Wendel
S.v.Th. Nikolaus u. Maria + vor 21.7.1636 "

..... Katharina *

Ki.: - Iloo 21.7.1636 Matthias Glaser -

Beatrice * vor 1630 oo 12.6.1650 Joh. Wingham, Wallerfangen -

3349 entfällt

3350 + 18.10.1713 Joh. Thiel, 70 J. alt ----

3351 oo 25.11.1638

Thiel/Theelen Wendelin * in Niederhofen-Bliesen
S.v.Th. ...

Cerdo Angela * in St. Wendel
T.v.C. Michael+ "

3352 oo vor 1651

Thiel/Deel/Diel Stephan * in Saarwellingen
S.v.Th. ...

.... Elisabeth *
T.v.....

Ki.:

Anna * 01.05.1651 Pa: Heinrich Zolley u. Anna, Frau des
Augustin Zimmermann aus Roden

3353 oo vor 1677

Thiel/Diel Jakob, Schumachermeister in St. Wendel
S.v.Th. ... * um 1643 ... + 18.10.1713, 70 J. in St. Wendel

Weylandt Katharina * um 1651 in St. Wendel
T.v.W. ... + 7.2.1721, 70 J. " "

Ki.:

A. Katharina * 13.02.1677 oo 15.1.1699 Peter Ferrier

A. Barbara * um 1680 oo 4.2.1704 Joh. Beißel

Maria * um 1685 oo 17.8.1706 Joh. Clam

M. Elisabeth * 18.10.1691

3354 + 26.7.1716 Katharina Thiel, ledig, 75 J. alt ---

3355 + 28.6.1721 Ursula Diel, 24 J. alt, bei der Niederkunft

3356 oo vor 1703

Thil Johannes ✕
S.v.Th. ...in St. WendelMill Katharina ✕
T.v.M. ...

3357 oo 3.5.1708

Thil Johannes ✕
S.v.Th. Jost+ und Cäciliain Wintrich
"Lieb Maria ✕ 19.10.1666
T.v.L. Jakob+ u. Apollonia Haabin St. Wendel
"

3358 oo 7.1.1715

Thil Joh. Wilhelm ✕
S.v.Th. ...+ 1.5.1742 in St. WendelSchlick Gertrud ✕
T.v.Sch. Jakob

" "

3359 Ioo vor 1717

Thiel Franz Peter ✕ um 1693
S.v.Th. ... + 20.1.1753, 60 J. alt
oder + 2.7.1757in Furschweiler
"..... Ursula ✕ um 1697
T.v. ... + 28.6.1721, 24 J.
bei der Niederkunftin ...
in FurschweilerKi.:Joh. Jakob ✕ 08.04.1717Franz ✕ 06.08.1719 oo vor 1748 Anna ThoméJ. Matthäus ✕ 22.06.1721

3360 IIoo 26.1.1723

Remeler(in) A. Elisabeth ✕ in P ben?
T.v.R. ... + 12.11.1753 in FurschweilerKi.:Katharina ✕ 30.11.1723 oo 27.1.1750 Nikolaus BornMaria ✕ 05.03.1725Jakob ✕ 03.08.1726Anna Eva ✕ 26.03.1728A. Margaretha ✕ 06.07.1730 oo 22.10.1754 J. Nikolaus Schuck

Johannes ⊗ 22.05.1732
 Joh. Peter ⊗ 04.01.1734
 Joh. Nikolaus 14.02.1736 Pa: J. Nikol. Thiel, Grügelborn
 Anna ⊗ 23.11.1738

3361 + 12.4.1758 Anna Maria Thiel, 50 J. alt, in Furschweiler

3362 oo 28.9.1723 Spons. - s. Nr. 1236 FB Oberkirchen
Thiel Joh. Heinrich ⊗ 20.02.1681 in Grügelborn
 S.v.Th. Johannes u. Maria "
Klecker M. Elisabeth ⊗ in Niederkirchen,
 T.v.K. ... jetzt in St. Wendel

3363 oo 30.1.1731

Thiel Jakob, Synodale ⊗ 24.07.1701 in Grügelborn
 S.v.Th. Joh. u. A. Katharina + 25.2.1775 " Reitscheid
Becker Anna Maria ⊗ 21.09.1715 " "
 T.v.B. J. Nikol. u. Johanna Junk oder Funk "
 + 29.11.1777, Witwe in "

Ki.:

Anna Maria ⊗ 11.08.1732 oo 23.8.1780 Jakob Marx, Ww.
 Joh. Jakob ⊗ 16.12.1733 oo 9.1.1776 A. Maria Scheer
 Maria A. ⊗ 05.01.1736 oo 26.5.1759 Peter Jost
 M. Katharina ⊗ 28.02.1739
 Johannes ⊗ 13.04.1741
 Michael ⊗ 11.05.1743 oo 18.1.1780 Katharina Becker
 A. Margaretha ⊗ 08.02.1746 oo 5.4.1785 Joh. Ohlmann
 M. Elisabeth ⊗ 20.03.1748
 Maria ⊗ 18.04.1751

3364 oo vor 1739

Thiel J. Wilhelm ⊗ + vor 1753 in St. Wendel
 S.v.Th. ...
 Gertrud ⊗
 T.v. ... - IIoo 25.2.1753 Peter Schmitt, Ww. -

Ki.:

M. Katharina ⊗ 27.02.1739

3365 oo 9.2.1739

Thiel Johannes ✕ in Grügelborn
 S.v.Th. ... + 9.3.1758 in Heisterberg

Massing A. Sophia ✕ 27.03.1705 " "
 T.v.M. Christoph u. Barbara "

Ki.:

A. Katharina ✕ 01.12.1739 Ioo 11.11.1769 Joh. Ohlmann
 IIoo 07.08.1782 Peter Gent

Jakob ✕ 17.01.1743

Johannes ✕ 28.08.1744

3366 + 9.6.1759 Joh. Thiel, Gehweiler ---

3367 oo 23.2.1740

Thiel Joh. Georg ✕ 29.06.1714 in Grügelborn
 S.v.Th. Joh. Nikolaus u. A. Katharina " "

Bick Angela ✕ 13.01.1721 + 21.9.1775 " Furschweiler
 T.v.B. Peter u. Katharina Brill "

Ki.:

Joh. Nikolaus ✕ 01.01.1741 oo 15.2.1787 Angela Dannheimer

Barbara ✕ 17.03.1743

Anna ✕ 19.03.1746 oo 1.7.1779 Joh. Britz

Johannes ✕ 15.03.1749

Margaretha ✕ 08.04.1752

3368 oo 24.1.1746

Thiel Jakob ✕ ... in St. Wendel
 S.v.Th. ...

Scheid Susanna ✕ ... in Rappweiler, Pfarrei Welschbronn
 T.v.Sch. ...

3369 Ioo vor 1745

Thiel Peter ✕ in Grügelborn
 S.v.Th. ...

.... A. Margaretha ✕ + vor 1752 " Reitscheid
 T.v. ...

Ki.:

M. Katharina ✕ 15.02.1745

M. Magdalena ✕ 13.12.1746 Ioo vor 1768 Joh. Adam Seibert
 IIoo 5.7.1774 Michael Marx, Oberkirche

Jakob ✕ 17.04.1749 +

Joh. Jakob ✕ 12.12.1750

3370 IIoo 4.8.1752

Monz Anna Maria ✕ in St. Wendel
T.v.M. Matthias " "
 - vermutlich: Witwe des Matthias Monz, geb. Hautz -

Ki.:

A. Margaretha ✕ 25.06.1755

3371 oo 29.1.1743

Thiel J. Nikolaus ✕ 22.02.1711 in Grügelborn
S.v.Th. J. Nikolaus + 11.4.1770 " Furschweiler

Bick Anna Eva ✕ + 8.1.1783, Witwe in "
T.v.B. Peter

Ki.:

Anna Eva ✕ 22.09.1747

Margaretha ✕ 07.11.1750

Joh. Adam ✕ 15.11.1753

Jakob ✕ 05.03.1755

Peter ✕ 05.07.1756

Katharina ✕ 12.10.1760

Anna Maria ✕ 21.08.1764

3372 oo 16.11.1745

Thiel J. Adam ✕ 22.03.1716 in Grügelborn
S.v.Th. J. Nikolaus

Malter Anna Maria ✕ 29.09.1700 in Urweiler
T.v.M. Jakob u. Kath. Baltes

- Witwe von Johannes Born -

Ki.:

Wendelin ✕ 30.03.1754

Anna Maria ✕ 01.05.1755

Peter ✕ 15.10.1758 oo 9.2.1790 Katharina Born

Nikolaus ✕ 19.08.1762

3373 + 17.5.1791 Magdalena Thiel, Frau v. J.Adam Thiel, Urweiler

3374 + 19.3.1794 J.Adam Thiel, 75 J., Schuster, Witwer der Magdalena Bletting

3375 oo 21.6.1746

Thiel Franz ✕ 22.03.1720 in Grügelborn
 S.v.Th. J. Nikolaus

Born Susanna ✕ 01.09.1715 in Urweiler
 T.v.B. Peter u. Barbara Schöner

Ki.:

Susanna ✕ 13.02.1747

A.Margaretha ✕ 01.12.1750

Johannes ✕ 15.09.1753 Pa: M. Katharina-Thiel, Grügelborn

Michael ✕ 29.04.1756

Katharina ✕ 21.05.1759

3376 + 9.9.1761 Maria Thiel, Urweiler ----

3377 oo vor 1748

Thiel Franz ✕ 06.08.1719 + 25.9.1783 in Furschweiler
 S.v.Th. Franz

Thomé Anna ✕ + 19.10.1785, Witwe "
 T.v.Th. ...

Ki.:

Johannes ✕ 20.11.1747 oo 23.6.1776 Elisabeth Schu

Maria ✕ 27.10.1751

Anna M. ✕ 03.04.1754 oo 8.8.1786 Joh. Naumann, Ww.

Margaretha ✕ 07.09.1757

Barbara ✕ 07.09.1757 } oo 18.8.1789 Joh. Franckhäuser

Franz ✕ 22.01.1760 } oo 14.9.1786 Anna Loch, Breiten

A.Katharina ✕ ... } oo 27.8.1788 Joh. Paulus

Andreas ✕ 24.02.1770

Barbara ✕ 26.10.1766

3378 oo 1.12.1747

Thiel J. Jakob ✕ 30.05.1717 in Grügelborn
 S.v.Th. J. Nikolaus

Wilhelms A. Katharina ✕ 16.03.1728 in Heisterberg
 T.v.W. Bernhard u. A. Sophia

Ki.:Ki.:

Joh. Jakob ✕ 09.08.1748

J. Nikolaus ✕ 07.12.1749

Johannes ✕ 31.01.1751 +

Johannes ✕ 20.02.1756

Joh. Peter ✕ 01.12.1759

3379 Ioo 6.7.1752 - s. Nr. 1259 FB Neunkirchen/Nahe

Thiel Peter * ... in Reitscheid
S.v.Th. ...

Jung Anna Maria * 03.07.1723 in Selbach
T.v.J. Michael u. Elisabeth Schmidt
 + vor 1771 "

Ki.:

A. Katharina * 08.08.1757
 Anna Maria * um 1759 oo 6.7.1778 Joh. Käuffler, Grügelborn
 M. Elisabeth * 02.10.1760
 Barbara * 14.08.1763
 Johannes * 24.03.1765

3380 IIoo 26.9.1771

Lay A. Margaretha * in Olert?
T.v.L. + 16.5.1777 in Reitscheid

Ki.:

Wendelin * 19.04.1772
 Heinrich * 17.01.1773 +
 Barbara * 04.05.1775
 Heinrich * 30.04.1777

3381 oo vor 1769

Thiel Bernhard * in Furschweiler
S.v.Th. ...

..... Barbara *
T.v. ...

Ki.:

Barbara * 15.01.1769

3382 oo vor 1774

Thiel Nikolaus * in St. Wendel
S.v.Th. ...

Schäfer Katharina *
T.v.Sch. ...

Ki.:

Wendelin * 14.11.1773

- 3383 IIoo 9.1.1776 - s. Nr. 1242 FB Oberkirchen I
Thiel Jakob, Ackerer, * 16.12.1733, Witwer in Reitscheid
 T.v.Th. Jakob u. A. Maria Becker, "
- Scheer Anna Maria * 30.11.1740 + 17.3.1820 in Oberkirchen
 T.v.Sch. Joh. u. Anna Maria Müller "
 - Witwe in "
- 4 Kinder in Oberkirchen geboren u. getauft -
- 3384 oo 23.6.1776 mit Zuweisung nach Tholey, Pfarramt
Thiel Johannes * 20.11.1747 in Furschweiler
 S.v.Th. Franz u. Anna Thome. "
- Schu Elisabeth * in Tholey
 T.v.Sch. Stephan u. Elisabeth Handele "
- 3385 oo 18.1.1780
Thiel Michael * 11.05.1743 in Reitscheid
 S.v.Th. Jakob+ u. A. Maria Becker+ "
- Becker A. Katharina * 13.11.1755 " "
 + 21.08.1786 bei der Niederkunft "
 T.v.B. Adam+ u. Barbara Alles "
- 3386 oo 14.9.1786
Thiel Franz * 22.01.1760 in Furschweiler
 S.v.Th. Franz+ u. Anna Thomae+ "
- Loch Anna * 19.06.1766 in Breiten "
 T.v.L. J. Adam u. Anna Maria Heß+ "
- 3387 oo 15.2.1787
Thiel J. Nikolaus * 01.01.1741 in Furschweiler
 S.v.Th. Georg u. Angela Bick+ "
- Dannheimer M. Angela * 17.04.1744 " "
 T.v.D. Joh.+ u. A. Katharina Saar+ "
- 3388 oo 9.2.1790 - Disp. vom 3. Grad
Thiel Peter * 15.10.1758 in Urweiler
 S.v.Th. J. Adam u. Anna Maria Born+ "
- Born Katharina * 30.01.1766 " "
 T.v.B. Jakob u. Katharina Leist "

3389 oo vor 1716

Thinnes Albert * in ...
 S.v.Th. ...

Staub A. Katharina * 01.02.1683 in St. Wendel
 T.v.St. Joh. u. A. Maria Heintzenbauer "

Ki.:

M. Elisabeth * 04.07.1716

3390 oo 24.8.1752

Tinnes/Thinnes Alexander * in Hoppstädten
 S.v.T.

Langendörfer Margaretha * 11.03.1732 in Urweiler
 T.v.L. Wilhelm u. A. Maria "

Ki.:

Margaretha * 21.08.1753 +

M. Elisabeth * 31.07.1755

Michael * 01.10.1757

Katharina * 01.11.1758

Margaretha * 01.11.1763 +

Jakob * 13.03.1767

Wilhelm * 24.12.1769

Margaretha * 21.10.1772

Johannes * 05.07.1774

3391 Ioo 8.9.1773

Thinnes Peter *
 S.v.Th. ...

Jonas Magdalena * 05.03.1754 + 27.6.1789 in St. Wendel
 T.v.J. Joh. u. Eva Monz

Ki.:

Katharina * 19.01.1775

Margaretha * 16.09.1776

Johannes * 20.10.1779

3392 IIoo 7.1.1790

Wilquin M. Katharina * 20.04.1758 in St. Wendel
 T.v.W. Philipp+ u. Katharina Lang+ "

3393 oo 29.5.1583 - Sponsata

Thiron Nikolaus * in Zweibrücken
 S.v.Th. ...

Schlabatzki Katharina * um 1560 in St. Wendel
 T.v.Sch. Johannes, Praetor der Stadt St. Wendel

Trauzeugen: Nikol. Huperti, ein Schuster, u. Sigisbert
 Barbitonsor.

- 3394 Anm.: Johannes Tholey, Abt der Prämonstratenser
Abtei Wadgassen, von 1510 bis 1524,
vorher Probst in Merzig; + Dezember 1524
- 3395 Anm.: 1462 sind allein 14 Personen in St. Wendel
zugezogen, u.a. THOLEY.
Das Totenbuch der Sebastianusbrüder von 1494
nennt einen Herrn Johann Tholey.
Max Müller.
- 3396 oo 31.1.1627
Tholey Nikolaus ✕ in St. Wendel
S.v.Th. ...
..... Katharina ✕ aus Glan-Odenbach (b.Meisenheim)
T.v. ...
- Witwe von Jakob Schilling aus "Stodechen"? -
- 3397 oo 6.9.1631
Tholey Johannes ✕ um 1600, Bürger u. Schöffe in St. Wendel
S.v.Th. ...
Bast Margaretha ✕ 30.03.1598 in Pfeffelbach
T.v.B. Simon u. Agnes Hobacker " "
- Witwe des Hans Steppes (Johannes Steppen)
aus Mörschied, oo 14.2.1615 + 30.4.1618 -
in Pfeffelbach
- Ki.:
Jakob ✕ 1631 oo 2.2.1666 Anna Maria Schlick, St.Wende:
- 3398 oo 3.6.1632
Tholey Simon ✕ in St. Wendel
S.v.Th. Johannes
..... Anna ✕
T.v. Hubert "Schimfeldt"
- Ki.:
Anna Maria ✕ um 1633 oo 30.5.1656 Christoph Blundaw, Köln
(oder Blondeaux)

3399 oo 2.2.1666

Tholey Johannes (Hans) * um 1631 in St. Wendel
S.v.Th. Johannes + 13.10.1715, 84 J. "

Schlick Anna Maria * um 1640 " "
T.v.Sch. Sebastian u. Maria Schweitzer "

Ki.:

M. Elisabeth * 29.05.1669 oo 21.2.1696 Peter Sattler, Ww.

Jakob * 15... 1671 Ioo 15.4.1697 Elisab. Schwob, Wwe.
 IIoo 1.7.1698 A.Margaretha Back

Gertrud * um 1673 oo vor 1698 Peter Colmann oder
 Clomann

Anna Maria * 16.08.1675 oo 10.2.1711 Sebastian Riefer

Jakob * 01.08.1677 Ioo und IIoo siehe oben - hier
 einsetzen

3400 Ioo 15.4.1697

Tholey Jakob * 01.08.1677 + 8.9.1723 über 50 J. in St. Wendel
S.v.Th. Johannes u. A. Maria Schlick "

Schwob Elisabeth * in
T.v.Sch. ... + 1698 in St. Wendel

- Witwe des Tambours in der Komp.
 de Confluensis (= Koblenz)
 Andreas Aub.... -

Ki.:

Philipp Ernst * 27.02.1698

3401 IIoo 1.7.1698

Back Anna Margaretha * 09.01.1667 in St. Wendel
T.v.B. Hans Wendel+ u. A. Barbara "

Trauzeugen: Der Stiefvater der Braut u. der Gerichts-
 Schöffe Laux, St. Wendel .

Ki.:

Joh. Wilhelm * 09.03.1699 oo 8.10.1739 Susanna Blum

Jakob * 09.03.1699 oo vor 1735 Anna ...

A.Margaretha * 27.07.1704 oo 6.11.1736 Joh. Kiefer

Johannes * 17.02.1712 oo vor 1746 Barbara ...

Margaretha * 29.01.1715 oder oo wie o.a. 6.11.1736

Joh. Nikolaus * 13.05.1719

3402 oo vor 1735

Tholey Jakob * 09.03.1699 in St. Wendel
S.v.Th. Jakob u. A. Margaretha Back "

.... Anna *
 T.v.

Ki.:

Jakob * 21.02.1735 oo 27.9.1763 Magdalena Schäfer
 Joh. Nikolaus * 28.05.1736
 Anna Maria * 20.05.1737
 Katharina * 04.09.1738 oo 3.6.1761 Anton Zengerle, Tirol
 Peter * 15.11.1739
 Nikolaus * 01.03.1741
 Matthias * 20.04.1742 oo 5.11.1771 Anna M. Zengerle
 Franz * 20.07.1743
 Nikolaus * 31.03.1747
 Anna Maria * 31.03.1747 oo vor 1760 Jakob Bernard

3403 oo 8.10.1739

Tholey J. Wilhelm, Sattler, * 09.03.1699 in St. Wendel
S.v.Th. Jakob u. A. Marg. Back + Palmsonntag 1751, 49 J. "

Blum Susanna * 20.12.1718 + 9.1.1793, 70 J., Wwe. "
 T.v.B. Christian u. Susanna "

Ki.:

Johannes * 11.08.1740
 Anna * 03.09.1741
 Michael * 10.08.1743 oo vor 1771 M. Barbara Falckenstein
 Nikolaus * 06.02.1746 +
 Margaretha * 25.09.1748
 Nikolaus * 02.03.1751

3404 + 11.3.1752 Wilhelm Tholey, St. Wendel ----

3405 oo vor 1746

Tholey Johannes ✕ 17.02.1712 in St. Wendel
 S.v.Th. Jakob u. A. Margaretha Back " "

.... Barbara ✕
 T.v.

Ki.:

Johannes ✕ 21.12.1745

3406 oo 27.09.1763

Tholey Michael Jakob, Jäger und Sattler in St. Wendel
 ✕ 21.02.1735 " " "

S.v.Th. Jakob u. Anna "

Schäfer Magdalena ✕um 1743 in Hasborn-Dautweiler
 T.v.Sch. + 13.12.1803, 60 J. in St. Wendel

Ki.:

Jakob ✕ 28.01.1765

Peter ✕ 19.03.1766 Pa: Susanna Schefflerin "Bautweis"

Nikolaus ✕ 29.05.1768 +

Anton ✕ 07.01.1770

Johannes ✕ 24.10.1772

Nikolaus ✕ 20.05.1775 + 8.3.1788

Magdalena ✕ 16.10.1777

Wendelin ✕ 11.05.1780

3407 oo vor 1771

Tholey Michael, Metzger, ✕ 10.08.1743 in St. Wendel
 S.v.Th. J. Wilhelm u. Sus. Blum + 1.4.1794 " " "

Falckenstein M. Barbara ✕ 12.01.1749 " " "

T.v.F. Balthasar u. Martha "

Ki.:

Balthasar ✕ 25.12.1770

Josef ✕ 22.01.1773 Pa: Josef Jochem, Wiebelskirchen

M. Anna ✕ 29.11.1776

Michael ✕ 04.03.1779

Katharina ✕ 11.12.1780 Pa: Kath. Jochem geb. Falckenstein,
 aus Wiebelskirchen

Anm.: Hier enden die Taufeintragungen bis 1780
 im Taufbuch der Pfarrei St. Wendel.

3408 oo 5.11.1771

Tholey Matthias, Tuchscherer, ✕ 20.04.1742 in St. Wendel
 S.v.Th. Jakob u. Anna + 16.05.1784 "

Zengerle Anna M. ✕ um 1739 in Fliersch/Tirol
 T.v.Z. + 22.12.1809, 70 J., Witwe in St. Wendel

Ki.:

Margaretha ✕ 13.09.1772

Anna Maria ✕ 20.06.1774

Franz Anton ✕ 08.08.1776 oo vor 1807 Anna M. Hallauer
 Gerber + 4.6.1807, 20 J. in St. Wendel

Johannes ✕ 28.01.1779

3409 oo vor 1620

Thomae Johannes alias Lanio oder Sanio ✕
 S.v.Th. + vor 1637 in Alsfassen

..... Elisabeth ✕

T.v.

- IIoo 18.6.1637 Joh. Rectenwald -

Ki.:

Elisabeth ✕ ... oo 5.8.1636 J. Ulrich Sturm

Johannes ✕ ... oo 3.11.1647 Kath. Kallenborn

Nikolaus ✕ ... oo 31.1.1649 Ottilia Kolb(en), Grügelborn

Christoph ✕ ... oo 12.2.1651 Angela Rectenwald

3410 oo 3.11.1647

Thomae Johannes ✕ in St. Wendel
 S.v.Th. Johannes u. Elisabeth "

Kallenborn Katharina ✕ um 1629 + 12.7.1725 "
 T.v.K. Jakob u. Apollonia "

Ki.:

Maria ✕ um 1650-60 oo 30.8.1682 Marsilius Maintzer, Wittl

Adam ✕ 25.02.1660 Pa: Der Hutmacher Adam Noss u. Margar.
 die Frau des Händlers Joh. Seba-

Apollonia ✕ 13.01.1663 oo vor 1694 J. Adam Seibert ^{stiani}

Michael ✕ .. 12.1669

Jakob ✕ 07.01.1671

3411 oo 31.1.1649 - Spons. 7.1.1649

Thomae Nikolaus * in Alsfassen
S.v.Th. Johannes "

Kolb(en) Ottilia * in Grügelborn
T.v.K. Nikolaus "

Ki.:

Jakob * 10.04.1668 Pa: Joh. Angel, Urweiler, u. Johannes,
Sohn von Hans Weber u. Angela, und
die Frau von Stophel Rectenwald

3412 oo 12.2.1651 - Spons. 15.1.1651

Thomae Christoph * in St. Wendel
S.v.Th. Joh.+ "

Rectenwald Angela * " "
T.v.R. Johannes

- Witwe von Joh. Thomae -

Ki.:

Susanna * ... oo 12.5.1682 Joh. Schneider

Anna * 24.01.1660 Ioo vor 1683 Matthias Titscher
IIoo vor 1693 J. Jakob Alsfasser
IIIoo 16.9.1804 Jakob Müller, Felsenmühle

Christopf * 01.01.1661

Margaretha * 02.04.1665

Nikolaus * 15.02.1668

Sebastian * 11.02.1670

3413 Ioo 21.11.1655

Thomae Johannes, Kellerei-Schöffe, * in St. Wendel
S.v.Th. Nikolaus "

Kyrrhen/Kirren Susanna * + vor 1666 " "
T.v.K. Peter u. Barbara "

Ki.:

Anna * um 1657 oo 12.5.1678 Matthias Deutscher

Anna Klara * 06.01.1659 oo 12.5.1680 J. Jakob Schwan

Maria * 07.03.1660

Angela * 16.06.1662

3414 IIoo 2.2.1666

Thomes Johannes, Witwer in St. Wendel

Heintzenbauer Katharina * um 1650 + 7.4.1721, über 70 J. "
T.v.H. Johannes

Ki.:

Michael * um 1666 oo 27.2.1699 Angela Thiebeaut

A.Katharina * 02.02.1668 oo vor 1707 Joh. Monz

3415 entfällt

3416 oo 16.6.1658

Thomes Sebastian * um 1634 in St. Wendel
 S.v.Th. Nikolaus + 15.5.1704, ca. 70 J., er war 30 Jahre
 Hochgerichtsschöffe
 in St. Wendel

Geredt Elisabeth * in "
 T.v.G. J. Jakob "

Ki.:

Christoph * 08.02.1660 oo vor 1692 Margaretha Laux

A. Barbara * 07.03.1665

J. Jakob * .. 10.1668 oo vor 1696 M. Katharina ...

3417 oo vor 1692

Thomas/Thomes Christoph * 08.02.1660 in St. Wendel
 S.v.Th. Sebastian + 11.07.1724, 63 J., Schöffe "

Laux Margaretha * 09.01.1667 in "
 T.v.L. Jakob u. Barbara Demuth + 20.5.1735, 70 J. " Wwe.

Ki.:

Jakob * 11.11.1691

Margaretha * 20.05.1695 oo 7.2.1717 Claudius Heyl

Nikolaus * 05.02.1698

J. Leonhard * 24.10.1700

Barbara * 24.10.1703 oo 20.11.1730 Joh. Junck

Joh. Baptist * 22.02.1706 (Nottaufe)

3418 oo vor 1696

Thomes Joh. Jakob * .. 10.1668 in St. Wendel
 S.v.Th. Sebastian u. Elisabeth Geredt "

..... M. Katharina *
 T.v. ...

Ki.:

Jakob * 03.04.1696

3419 + 7.12.1719 Joh. Thomas, ca. 50 J. alt, ertrunken in Alsfassen

3420 oo 27.2.1699

Thomas Michael ✕ um 1666 + 8.8.1706, ca. 40 J. in St. Wendel
S.v.Th. Joh.+ u. Kath. Heintzenbauer "

Thibaut Angela alias Engel Thibold, die Stieftochter des
 Gerichtsschöffen und Bürgermeisters Thomas Bast,
 St. Wendel

Ki.:

Joh. Heckman ✕ 10.10.1702, Sohn von Michael Thomas und
 Katharina Henrich, St. Wendel

A. Barbara ✕ 22.05.1705

3421 + 13.9.1735 Joh. Thomes, ledig, 23 J., St. Wendel

3422 oo vor 1701

Thomes Joh. Leonhard, Hirten zu Hirstein, wohnhaft in St. Wendel
S.v.Th. Joh., Hirt zu Hirstein und Walhausen

Becker Katharina ✕ um 1655 in Reitscheid
T.v.B. Matthias "

Ki.:

Johannes ✕ 12.04.1701 Ioo vor 1731 Anna Maria ...
 IIoo 14.11.1749 M.Margar. Kleinholtz

Joh. Adam ✕ 21.02.1710

3423 oo 22.2.1729 in Blieskastel

Thomes Leonhard - vermutlich Witwer zu Nr. 3422 -
S.v.Th. St. Wendel

Klein Magdalena ✕ in Blieskastel
T.v.K. ...

3424 + 5.11.1733 Joh. Thomae aus Schwalbach, ca. 50 oder 60 J. alt

3425 Ioo vor 1731

Thomas Johannes, Leinenweber, ✕ 12.04.1701 in St. Wendel
S.v.Th. J. Leonhard +

..... Anna Maria ✕ + 10.4.1749 "
T.v. ...

Ki.:

A. Margaretha ✕ 13.06.1731 oo vor 1750 Joh. Back
 Michael ✕ 15.01.1733
 Anna ✕ 07.02.1735
 Johannes ✕ 06.03.1737
 Nikolaus ✕ 23.11.1738
 Sebastian ✕ 20.04.1741
 Anna Maria ✕ 01.09.1743 oo vor 1776 Joh. Kirsch, Ww.
 Wendelin ✕ 24.05.1746
 A. Sophia ✕ 08.03.1749

3426 IIoo 14.11.1749

Kleinholz M. Margaretha ✕ in Neuleiningen
T.v.K. ... bei Grünstadt (südl.)

Ki.:

Margaretha ✕ 12.02.1753
 Karl Anton ✕ 05.07.1755 Pa: Karl Anton Sotto oder Petto,
 Magdalena ✕ 20.01.1758 Saarburg
 Susanna ✕ 23.09.1760 + 16.11.1803, 38 J., ledig
 Barbara ✕ 04.09.1762

3427 oo vor 1736

Thomas Franz ✕ Soldat der Komp. de Ferret u. Brigadier
S.v.Th. ... in der Königl. Armee, z.Zt. in St. Wendel

Jardier Johanna ✕
T.v.J. ...

Ki.:

Joh. Baptist ✕ 09.10.1735

3428 oo 27.11.1736

Thoman Franz Peter ✕
S.v.Th.

in Herchweiler/Oberkirch

Weyland Anna Maria ✕ 16.02.1716
T.v.W. Joh. u. Elisabeth Reiserin St. Wendel

3429 Ioo 3.2.1739

Thoman Nikolaus ✕
S.v.Th. + 15.4.1782

in Herchweiler

in RoschbergFritz Anna M. ✕ 03.05.1707 + 25.2.1766 " "
T.v.F. Joh. u. Elisabeth Münster "Ki.:

M. Angela ✕ 25.03.1740

Katharina ✕ 20.03.1742

Anna Maria ✕ 21.12.1744 oo 6.2.1771 Peter Balloff

Johannes ✕ 28.10.1747 Ioo vor 1773 A. Sophia ...
IIoo vor 1774 Margaretha Weyrich

Joh. Heinrich ✕ 07.10.1751

J. Nikolaus ✕ 19.04.1754 oo vor 1770 Susanna Blasius

Elisabeth ✕ oo 31.1.1775 Johann Franz Becker, Grügel

3430 IIoo 1766

Blasius Susanna ✕
T.v.B.Ki.:

Peter ✕ 26.11.1766

Michael ✕ 11.06.1771

Wendelin ✕ 26.04.1773

Jakob ✕ 13.03.1777

3431 oo vor 1770 - entfällt, identisch mit Nr. 3430

Thomas Joh. Nikolaus ✕ 19.04.1754
S.v.Th. J. Nikolausin RoschbergBlasius? Susanna ✕
T.v.Ki.:

3432 Ioo vor 1773

Thomann Johannes * 28.10.1747 + 18.1.1784 in Roschberg
 S.v.Th. Nikolaus

.... A. Sophia * + 1773 " "
 T.v.

Ki.:

Johannes * 07.01.1773

3433 IIoo vor 1774

Weyrich Margaretha * 12.06.1755 in Roschberg
 T.v.W. Heinrich u. Katharina Schad "

Ki.:

Anna Maria * 04.12.1773

Johannes * 05.09.1775 +

Wendelin * 22.04.1777

Johannes * 24.03.1780 oo vor 1809 Katharina Ost
 + 27.02.1809, 34 J., Leinenweber

3434 oo vor 1748

Thul/Thull/Thoul Johannes * in ...
 S.v.Th.

Wahl Barbara * um 1730 + 16.12.1787, Witwe in St. Wendel
 T.v.W. Anton "

Ki.:

Wendelin * 06.11.1748 oo 11.4.1780 Elisabeth Deutscher

Matthias * 20.01.1750 oo vor 1800 Anna Maria Kirsch
 + 22.10.1810 + 21.3.1810, 48 J.

Baumeister, Ww. 58 J.

Heinrich * 04.06.1752

Elisabeth * 11.09.1754

M. Barbara * 16.04.1760

- 3435 oo vor 1752
Thull Jakob ✕ in Heisterberg
S.v.Th. ...
 ... Katharina ✕
T.v. ...
Ki.:
 Anna ✕ 18.05.1752
- 3436 oo vor 1764
Thull Franz ✕ in Furschweiler
S.v.Th. ...
 ... Anna ✕
T.v. ...
Ki.:
 Peter ✕ 13.10.1763
- 3437 Ioo 17.11.1769
Thul Nikolaus ✕ Willenweber in Niedermanderscheid/Eifel
S.v.Th. ... +, 55 J. alt bei Manderscheid
Schäfer Katharina ✕ in St. Wendel
T.v.Sch. ... + 10.6.1785
Ki.:
 Philipp Jakob ✕ 13.08.1770
 Nikolaus ✕ Anfang Mai 1772
- 3438 IIoo 18.8.1785
Steinbach A. Barbara ✕ 25.08.1758 in St. Wendel
T.v.St. Heinrich + u. Margaretha Heckmann "
- 3439 oo 11.4.1780
Thul Wendelin ✕ 06.11.1748 + 1.6.1783 in St. Wendel
S.v.Th. Joh. + u. Barbara Wahl+ "
Deutscher Elisabeth ✕ 27.05.1752 " "
T.v.D. Jakob + u. Elisabeth Alsfasser+ "
 - IIoo 25.1.1785 Balthasar Catholi,
 Witwer der Barbara Gerber -
Ki.:
 M. Barbara ✕ 03.06.1780

3440 ✕ 22.6.1775 Johannes Thur oder Thür, unehel. Sohn der
Katharina Th., ohne Wohnsitz, z.Zt. in Mausbach

3441 Iloo 6.6.1743 - s. Nr. 3464 und 3465 -

Thurn J. Adam ✕ in Witwer
S.v.Th. ...

Weber Margaretha ✕ in St. Wendel
T.v.W. Witwe

3442 + 16.1.1743 A. Gertrud Thurn, St. Wendel -----

3443 oo 1.7.1790

Thyri Karl ✕ in Kirchberg
S.v.Th. Friedrich Franz+ u. Christina Sartorius "

Demuth Elisabeth ✕ .. 12.1768 in St. Wendel
T.v.D. Wendelin u. Katharina Lehberger "

3444 oo vor 1730

Tilmann Kaspar ✕ in Alsfassen
S.v.T. ...

..... Christina ✕ ...
T.v. ...

Ki.:

Anna M. ✕ 28.03.1730 Pa: Peter Klaus, Marpingen

3445 oo vor 1736

Tinus Johannes ✕
S.v.T. ...

wohnhaft in Alsfassen

..... A. Margaretha ✕ ...
T.v. ...

Ki.:

Johannes ✕ 16.01.1736

3446 oo vor 1683

Titscher Matthias * in
 S.v.Th. ... + vor 1690 in St. Wendel
Thomas Anna * 24.01.1660 in "
 T.v.Th. Christoph u. Angela Rectenwald "

- IIoo vor 1693 J. Jakob Rectenwald -

Ki.:

Jakob * 15.04.1683 +
 Jakob * 11.12.1683

3447 oo vor 1777

Tollers Johannes * in Lammon? / Tirol
 S.v.T. ...
Antoni Elisabeth * in
 T.v.A. ...

- auf der Durchreise, z.Zt. in Urweiler -Ki.:

Anna M. * 29.10.1776

3448 oo 6.8.1776

Tougrot Heinrich * in Wittersheim, Pfarrei
 S.v.T. Matthias+ u. Barbara Mertz+ Bebelsheim
Angel M. Magdalena * 03.11.1739 in St. Wendel
 T.v.A. Heinrich u. Agnes "
 - Witwe von Friedrich Becker -

Ki.:

Wendelin * 06.04.1777
 Elisabeth * 01.11.1778

3449 IIoo 29.4.1710

Trapp Wendelin * in ...
 S.v.T. ...

- Witwer der Elisabeth Weylandt, Oberlinxweiler -

Bick Anna * in Furschweiler
 T.v.B. Matthias u. Anna M.+ "

Trauzeugen: Martin Bock und Johannes Bick

3450 oo vor 1747

Trapp Johannes * in Remmesweiler
S.v.T. ...

Steinbach Barbara * in Hofeld
T.v.St. ...

Ki.:

Margaretha * um 1747 oo 14.1.1777 Joh. Schwan, Mausbach

Johannes * 01.10.1750 oo 1.2.1780 Klara Kaufmann

M. Angela * 04.10.1753 Pa: Jakob Trapp, Remmesweiler
 + 04.02.1779, ledig

A. Barbara * 15.04.1756

Wilhelm * 06.09.1761

Peter * 11.05.1764

J. Jakob * 08.05.1768 oo 18.5.1790 Kath. Junck, Losheim

3451 oo 1.2.1780 - s. Nr. 1371 FB Neunkirchen/Nahe

Trapp Johannes * 01.10.1750 in Hofeld
S.v.T. Joh. u. Barbara Steinbach "

Kaufmann Klara * 16.04.1752 in Gannesweiler
T.v.K. Valentin+ u. Elisabeth Stass "

- Magd im Pfarrhaus Ottweiler -

- IIoo 7.3.1782 Nikolaus Wilhelm, Selbach -

3452 oo 18.5.1790

Trapp J. Jakob * 08.05.1768 in Hofeld
S.v.T. Joh.+ u. Barbara Steinbach+ "

Junck Katharina * 02.01.1766 in Losheim
T.v.J. Johannes+ u. Katharina Brick "

3453 oo 21.10.1756

Traubenkraut Johannes * in Freisen
S.v.T. ...

Bick Anna M. * 28.10.1720 in Furschweiler
T.v.B. Matthias + 25.1.1776 " "

- Witwe des Johannes Ohlmann, " -

Ki.:

Katharina * 24.02.1758 oo 5.2.1784 Jakob Loch

3454 oo 18.1.1628

Treyfell Philipp Jakob * in Wien/Österreich
 S.v.T. ...

Isamer Barbara * in Wirmingen
 T.v.I. des Meyers von Wirmingen (südl. von St. Avold und Saargemünd/Lothr.)

3455 oo 9.2.1745

Trost (Droost) Wilhelm, Wollweber aus Echternach/Luxemburg
 S.v.T. ... * in " "
 + vor 1779

Enkirch Susanna * um 1724 in St. Wendel
 T.v.E. Peter, Meister + 2.3.1779, Witwe "

Ki.:

Elisabeth * 13.11.1745 oo vor 1765 Michael Meyer
 Peter * 26.12.1747 + 13.7.1789 - als Infanterist in
 Groß-Wardein - laut Mitteilung
 aus Belgrad/Serbien
 Wilhelm * 05.09.1750
 Nikolaus * 14.08.1754 oo 7.2.1780 Klara Deutscher
 Anna Maria * 04.08.1753 Pa: Michael Trost, Echternach
 Michael * 25.01.1761 oo 18.8.1789 Anna M. Wagner
 Georg * um 1755 + 19.3.1807, 52 J., Wollspinner

3456 + 19.3.1807 Georg Trost, 52 J. alt, Wollspinner, verheiratet
 mit Katharina Heil, St. Wendel.

3457 oo 3.6.1761

Trost Michael, Leinenweber u. Synodale in Breiten/St. Wendel
 S.v.T. ... * um 1717 + 6.7.1795, 78 J. "

Krein Katharina * 24.10.1730 in Alsfassen
 T.v.K. Peter u. Magdalena Holzhauer " "

ab 1773:

Hilgert Anna M. * in
 T.v.H. ...

Ki.:

Margaretha * 07.09.1773
 M. Elisabeth * 25.01.1776
 Katharina * 18.11.1778

- 3458 + 6.7.1795 Michael Trost, 78 J. alt, Synodale in Breiten
 ✕ 1717 verheiratet mit Anna M. Sebastian aus Breiten
 (= 2. oder 3. Ehe)
- 3459 + 4.2.1803 Anna M. Sebastian, eine Greisin, Witwe
 des Michael Trost, Breiten
- 3460 oo 7.2.1780
Trost Nikolaus, Leinenweber, ✕ 14.8.1754 in St. Wendel
S.v.T. Wilhelm+ u. Susanna + 21.3.1804, ca. 53 J."
Deutscher M. Klara ✕ 20.02.1753 in "
T.v.D. Wendelin u. Klara Coenen "
- 3461 oo 18.8.1789
Trost Michael ✕ 25.01.1761 in St. Wendel
S.v.T. Wilhelm+ u. Susanna Enkirch "
Wagner Anna Maria ✕ um 1768 " "
T.v.W. Joh. u. Elisabeth Claß "
- 3462 oo vor 1731
Truchser/Truschser Matthias ✕
S.v.T. wohnhaft in Reitscheid
 M. Elisabeth ✕
T.v.
Ki.:
Joh. Leonhard ✕ 01.05.1731
- 3463 Anm.: Im Februar 1677 legte der Franzose Turenne
 die St. Wendeler Burg in Schutt und Asche (Max Müller).
- 3464 IIoo 21.7.1752 - siehe Nr. 3441 -
Turren/Thurn J. Adam ✕ Witwer in St. Wendel
S.v.T.
Moosmann A. Barbara ✕ .. 06.1708 in Nieder-alben
T.v.M. Jakob u. A. Barbara "
- 3465 + 13.05.1751 Margaretha Thurn, 45 J., St. Wendel (s.Nr. 3441)
- 3466 + 21.12.1754 Anna M. Tusch?, ca. 73 J. alt, Alsfassen

3467 oo vor 1630

Ulricy Johannes * + vor 1.6.1638 in St. Wendel
S.v.U.

..... Elisabeth *
T.v. ...

- IIoo 1.6.1638 Joh. Schad, Breiten -

3468 Anm.:

Urhausen Susanna, eine Witwe in Alsfassen
oo 4.2.1698

Müller Hans Philipp aus Ixheim
S.v.M. ...

3469 " Urhausen Gertrud, To. von U., Alsfassen
oo vor 1695

Opfermann Nikolaus

3470 oo 1667

N.N., ein Trierischer Soldat *
S.v. ...

..... Ursula * in St. Wendel
T.v. , ein Kuhhirt " "

3471 Anm.:

Der Kaiserliche Notar

Ursch Matthias

führte um 1550 die Güterverwaltung der
Freiherren von Kerpen zu Illingen.

Quelle: Geschichte der Stadt St. Wendel, 1927,
von Max Müller.

3472 oo vor 1650

Ursel, auch Urschel Christoph ✕ Schöffe in Roschberg
 S.v.U. + vor 21.2.1696 " "

N.N.

Ki.:

Katharina ✕ um 1655 oo 3.5.1676 Anton Angel, Urweiler

Jakob ✕ 1662 oo vor 1693 Barbara Noss

Angelika ✕ um 1670 oo 21.2.1696 Nikolaus Liebrecht

3473 oo vor 1693

Ursel Jakob ✕ um 1662 + 19.12.1734, 72 J., Ki.Schöffe St.Wende
 S.v.U. Christoph u. ...

Noss A. Barbara ✕ 02.02.1668 in St. Wendel
 + in Roschberg (ab 1695)

T.v.N. Adam u. Elisabeth Voltz

- IIoo 17.6.1710 Hans Jakob Bick -

Ki.:

Jakob ✕ 18.03.1692 oo 18.8.1722 Susanna Schneider, Breiten

Joh. Jakob ✕ 29.04.1695 oo 28.2.1729 Margaretha Münster

Susanna ✕ 01.02.1702 oo 18.8.1722 J. Georg Schneider

Wendel ✕ 16.01.1706 oo 9.1.1731 Elisabeth Schmidt

Anm.: + 29.12.1734 J. Ursel, 72 J. alt, Ki.-Schöffe St. Wendel

3474 oo 18.8.1722 Spons.

Ursel Jakob, Bauer ✕ 18.03.1692 in Roschberg
 S.v.U. Jakob + 15.02.1749 in Breiten

Schneider Susanna ✕ ... " "
 T.v.Sch. ...

Ki.:

Anna Katharina ✕ 16.08.1723 oo 7.2.1747 Jakob Schwan, Mauschba

Margaretha ✕ 11.09.1724 oo 2.2.1753 Nikolaus Weisgerber

Johann Kasimir ✕ 27.02.1726 oo 6.7.1752 Katharina Blasius

Peter ✕ 15.10.1727

Anna Maria ✕ 15.12.1729 + 6.3.1797, 67 J., ledig

Susanna ✕ 26.07.1731 oo 20.1.1750 J.Philipp José, Züsch

Jakob ✕ 16.03.1733

Nikolaus ✕ 06.12.1734 oo 24.11.1759 Susanna Schreiner,
 Alsweiler

Wendelin* 15.03.1736

M. Elisabeth * 10.09.1737 + 9.3.1806, ledig, 60 J.

Susanna * 24.04.1739

Agnes * 10.06.1741 oo 8.9.1773 oder 4.11.1774 Christian

A. Katharina* 30.08.1744 Funck

3475 oo 28.2.1729

Ursel Johann Jakob * 29.04.1695 in Breiten
S.v.U. Jakob u. Barbara Noss + 1.11.1755, 60 J. "

Münster Margaretha * 13.02.1708 in Roschberg
T.v.M. J. Heinrich u. Anna Wilhelm "

- Dispens des Bischofs ist erteilt -

Ki.:

Susanna * 20.04.1729

Johannes * 04.02.1731 +

Johannes * 09.10.1734 oo 20.2.1763 Margar. Nilgel, Steinbach

Margaretha * 13.10.1736 Pa: Matthias Schoub oder Staub, Trier

A. Maria * 14.05.1742 unehel. Sohn: Jakob * 25.7.1762

Jakob * 05.05.1746

3476 oo 9.1.1731 in Eiweiler

Ursel Wendelin * 16.01.1706 + 5.4.1740, 30 J. in Roschberg
S.v.U. Jakob u. Barbara Noss "

Schmidt Elisabeth * in Nommeren, Pfarrei Heusweiler
T.v.Sch.

- IIoo 8.11.1740 J. Adam Müller -

Ki.:

A. Magdalena * 13.09.1735 oo 18.2.1762 Peter Schad
Pa: A. Magdalena Schmidt, Nommeren

J. Jakob * 01.12.1738

Wendelin * 05.07.1740 oo vor 1771 Barbara Langendörfer

3477 oo 6.7.1752

Ursel Johannes * 27.02.1726 + 27.4.1757 in Breiten
S.v.U. Jakob und Susanna Schneider "

Blasius Katharina * um 1730 in Bleiderdingen
T.v.B. Reiner "

Ki.:

3477 - Fortsetzung von Seite 764 -

Susanna * 23.03.1753 oo 25.10.1785 Konrad Stabler
 Johannes * 29.01.1755 oo 12.01.1779 Anna M. Wolter
 Anna Maria * 12.02.1757 oo 9.5.1781 Jakob Bick

3478 oo 24.11.1759

Ursel Nikolaus * 06.12.1734 in Breiten
 S.v.U. Jakob u. Susanna Schneider "
Schreiner Susanna * in Alsweiler
 T.v.Sch. ...

3479 oo 20.2.1763

Ursel Johannes * 09.10.1734 in Breiten, Bauer
 S.v.U. Joh. Jakob u. Margaretha Münster "
Nilgel oder Ninges Margaretha * in Steinbach
 T.v.N. ...

Ki.:

A. Margaretha * 07.11.1763 + 16.6.1785, ledig
 Katharina * 15.12.1765 oo 14.2.1786 Joh. Schubmehl
 Anna Maria * 15.09.1767

Margaretha * 09.10.1773 Mutter: Katharina aus Breiten
Pa: Margaretha Engsteler aus Oppen
 + 14.9.1802, ca. 70 J. alt, Witwe

3480 + 25.2.1792 Joh. Ursel sen., Breiten.

3481 oo vor 1771

Ursel Wendelin * 05.07.1740 in Roschberg
 S.v.U. Wendelin Wendelin u. Elisabeth Schmidt "
Langendörfer Barbara * 23.08.1745 in Urweiler
 T.v.L. Wilhelm "

Ki.:

Anna Maria * 29.01.1771 oo 13.2.1787 Joh. Naumann
 Margaretha * ... oo 9.2.1790 Joh. Born

3482 oo 12.1.1779

Urschel Johannes ✕ 29.01.1755
 S.v.U. Joh.+ u. Katharina Blasius

in Breiten

Wolter Anna Maria ✕
 T.v.W. Adam u. Elisabeth Kornbrust

" "

3483 Anm.: Zuwanderer im 15. Jahrhundert:

Peter von Oirwiller = Urweiler

3484 oo 7.1.1715

Usin / Osen Damian ✕
 S.v.

in Alsfassen

Opfermann A. Sophia ✕
 T.v.O. Philipp

" "

3485 oo vor 1717

Ussen Christian ✕
 S.v.U.

in Breiten

N.N.

Ki.:

Joh. Ludwig ✕ 26.12.1716

3486 + 25.1.1729 Magdalena Usen/Osen, Alsfassen ---

3487 + 1.5.1749 Magdalena Osen, ca. 90 Jahre alt, ledig,
gestorben im Hospital St. Wendel.

3488 oo 10.5.1714

Vacano Jakob, ein Italiener, Kaufmann und Hochgerichtsschöffe
 S.v.V. ... + 30.9.1747 in St. Wendel

Matthieu / Matthes M. Elisabeth ✕ in Pfalzburg/Elsaß
 T.v.M.

Ki.:

Joh. Andreas ✕ 03.06.1715 Pa: J.Andreas Vacano, Meisenheim, u.
 M. Elisabeth Vacano, Kirn

Anton ✕ 10.04.1717

Jakob ✕ 27.04.1719

M. Josepha ✕ 19.09.1721

M. Elisabeth ✕ 10.10.1723 oo 13.6.1747 Josef Cetto

Dominik ✕ 24.12.1725

M. Katharina ✕ 21.09.1731

Anna Maria ✕ 30.11.1733
 Magdalena

J.Baptist Anton 22.09.1736

J. Josef ✕ 07.08.1741

3489 Anm.: Weitere Angehörige der Familie Vacano wohnten
 im 18. Jahrhundert in Kirchberg, Kirn und Meisenheim.

3490 + 15.10.1744 Franz Verhuben aus Brabant, ledig

3491 oo vor 1710

..... Valentin ✕ in Pinsweiler
 S.v.

..... Katharina ✕
 T.v.

Ki.:

J. Wilhelm ✕ 19.04.1710

3492 oo 8.7.1636

Valery Johannes ✕ in Baltersweiler
 S.v.V.

..... Angela ✕
 T.v.

- Witve von Asmond Hemmerlein, Urweiler -

3493 oo 5.2.1780 - Zuweisung zur Pfarrei Tholey

Herrn De Veneckau * in Tholey
(Verneckeau)

D'Hame Carolina * in St. Wendel
T.v.

3494 oo 30.6.1724

Vettelschoss Peter Matthias, Nagelschmied in St. Wendel
S.v.V. * in Callenborn/Kalenborn
+ 9.2.1751 oder + 19.3.1759 in St. Wendel

Schwan M. Elisabeth * 25.06.1692 in St. Wendel
T.v.Sch. Jakob u. Klara Thomes "

Ki.:

Eva * 10.05.1725

J. Bernhard * 31.03.1727

A. Barbara * 20.10.1728 oo 21.7.1752 Matthias Burger

Heinrich * 07.06.1731 oo 21.2.1757 A. Elisabeth. Donauer aus
Baumholder

M. Elisabeth * 13.12.1733 oo 13.11.1772 Melchior Albert

Nikolaus * 29.11.1736

Anna * 17.01.1740 + 8.1.1802, ledig

A. Margaretha * 15.10.1744

Jakob * 06.07.1748

3495 oo 2.8.1755 und 21.2.1757 - s.Nr. 519 FB Baumholder/kath.

Vettelschoss / Sedell / Seidel Heinrich * 7.6.1731 St. Wendel
S.v.V. Matthias u. Elisabeth Schwan "

Donauer A. Elisabeth * 15.01.1736 in Baumholder

T.v.D. Josef, Schmied, u. M. Margaretha " "

+ 22.02.1778, Witwe " St. Wendel

Ki.:

Valentin * 18.02.1759 +

Katharina * 23.03.1762 oo 3.3.1783 J. Adam Loch

Valentin * 30.08.1764

A. Barbara * 15.09.1765 Pa: A. Barbara Burger, Ohmbachbrücken

3496 oo 25.5.1727 - Zuweisung nach Illingen zur Heirat
Vetzer Michael ✕ in Illingen - Witwer
 S.v.V. ...

Bachmann Magdalena ✕ um 1700 in Urweiler
 T.v.B. Peter
 - Witwe von J. Adam Paulus -

Ki.:

A. Margaretha ✕ 20.01.1728

3497 oo 13. Sonntag nach Trinitatis 1583

Vietor Sigisbert ✕ in St. Wendel
 S.v.V. Michael, Textor+ "

Herques Apollonia ✕ in
 T.v.H. Nikolaus, Weber

Trauzeugen:

Der Vice-Kaplan Joh. Weidmayer und Herr Franz Bruningen

Ki.:

Sebastian ✕ um 1590 oo 10.7.1616 Elisabeth Arcularius aus
 Ottweiler

3498 oo 10.7.1616

Vietor (= Korbflechter) Sebastian ✕ um 1690 in St. Wendel
 S.v.V. Sigisbert u. Apollonia + vor 3.2.1639 in "

Arcularius Elisabeth ✕ in Ottweiler
 T.v.A. Martin+, früher Bürger zu Ottweiler

- IIoo 3.2.1639 Christoph Clauß -

3499 oo vor 1653

Vietor Johannes alias Faßbender ✕ in St. Wendel
 S.v.V.....

N.N.

Ki.:

Margaretha ✕ 30.04.1653 Pa: Der in St. Wendel fungierende
 Keller Joh. Heinrich Feuder
 und seine Magd Margaretha

3500 oo vor 1699

Vietor J. Matthias, Stadtschreiber zu St. Wendel
 S.v.V. ... ☒ um 1640 in ...

+ 10.04.1715, 75 J. alt "

Hilger Johanna
 T.v.H. ...

☒
 + 6.1.1718 "die Stadtschreibers"
 gestorben im Hospital St. Wendel

Ki.:

M. Magdalena ☒ 03.12.1698 oo 18.2.1723 J. Peter Wieß, Hadamar

Maria ☒ 25.02.1702

Johannes ☒ 11.01.1707

Margaretha ☒

3501 oo am Oktav-Tag von St. Stephan 1583 - Spons.

Vitriarius (Glaser, Fenstermacher) Kaspar ☒
 S.v. ... in St. Wendel

Schni..... Margaretha ☒
 T.v.Sch.

Trauzeugen: Sebastian Morts und Nikolaus Petri, der Glocken-
 Hoffmann

3502 oo vor 1713

Vitzler oder Ritzler Joh. Gabriel ☒
 S.v. ...

wohnhaft in Gehweiler

N.N.

Ki.:

J. Jakob ☒ 28.12.1712

Johannes ☒ 21.07.1715

3503 oo 27.7.1636

Vogel Friedrich * in Urweiler
S.v.V. ...

Burgh Barbara *
T.v.B. Joh.

- Iloo 7.9.1664 Born -

3504 Anm.:

oo 1667

Moßbach Anna M., Witwe des Friedrich Vogel
 und

Embser Nikolaus, Witwer aus Kell/Mosel
S.v.E.

3505 + 13.9.1715 Angela Vogles, 79 J. alt, Urweiler
 * 1636 (Vogel)

3506 oo 2.6.1658

Vogel Nikolaus * in St. Wendel
S.v.V. Sebastian "

Hermanny Anna * in Mittelheim/Rhein-
T.v.H. Johannes " gau

Ki.:

Anna M. * 13.08.1659 oo vor 1691 Peter Schwan

Peter * 11.10.1660

Jakob * 02.03.1662 +

Jakob * 01.07.1663

Katharina * 10.06.1666

Barbara * 11.04.1668 oo vor 1691 J. Jakob Pistor

Margaretha * 15.05.1669

3507 Ioo 24.5.1671

Vogel Joh. Wilhelm *
S.v.V. ... + 6.2.1703, ein reform. Soldat in St. Wende

.... Margaretha *

T.v. ...

3508 IIoo 31.1.1679 - mit Dispens, dopp. Verwandtschaft -
Vogel Joh. Wilhelm * + 6.2.1703 in St. Wendel
S.v.V. ... Witwer

Angel Elisabeth *
 - Witwe des Joh. Angel, St. Wendel -

3509 + im Juni 1744 Philipp Vogel, St. Wendel ----

3510 Ioo 1.3.1707

Rheinschildt - nach Konvertierung:

Vogt Andreas, der Seckler, * um 1687 in
S.v.V. Johannes+ u. Hedwig Hoffmann+
 + 06.10.1748 in St. Wendel

Münster Agnes * um 1680 + vor 15.5.1736 in "
T.v.M. Sebastian u. M. Magdalena Quintin "

Ki.:

Johannes * 24.06.1708 oo 1.7.1732 Elisabeth Demuth
 Susanna * 01.08.1710
 Margaretha * 29.03.1716
 A. Barbara * 18.07.1720

3511 IIoo 15.5.1736

Mentzer/Maintzer Apollonia * um 1717 in St. Wendel
T.v.M. Joh. Georg + 22.3.1788 " "

- IIoo 3.7.1749 Nikolaus Cloman -

Ki.:

Andreas * 11.02.1737
 Anna M. * 19.09.1740 oo 24.11.1759 Jakob Hallauer
 Joh. Georg oder Gregor * 30.01.1744
 Johannes * 17.03.1747

3512 oo 1.7.1732

Vogt Johannes ✕ 24.06.1708 in St. Wendel
S.v.V. Andreas u. Agnes Münster " "

Demuth M. Elisabeth ✕ 14.03.1701 " "
T.v.D. Dietrich/Theodor und Maria Burg "

Ki.:

Johannes ✕ 04.12.1733 +

Andreas o. ✕ 24.11.1735 oo 14.9.1759 Elisabeth Born
 Adrian

Elisabeth ✕ 21.12.1738 +

Johannes ✕ 13.08.1740 +

M. Barbara ✕ 12.07.1743 oo 15.2.1773 Christian Buchholtz

Elisabeth ✕ 24.03.1747

Johannes ✕ 26.11.1749 oo 18.9.1770 Katharina Jochem, Exweile

3513 oo 14.9.1759 und 24.10.1759

Vogt Andreas/Adrian ✕ 24.11.1735 in St. Wendel
S.v.V. Andreas + 06.01.1785 "

Born M. Elisabeth ✕ 19.11.1734 " "
T.v.B. Andreas + 29.12.1767 ? 63 J., Wwe. "

Ki.:

Susanna ✕ 16.04.1760

M. Elisabeth ✕ 18.12.1761

Jakob ✕ 24.01.1765

Katharina ✕ 15.09.1767

A. Barbara ✕ 30.11.1771

A. Johanna ✕ 10.05.1775

3514 + 15.4.1749 Maria Vogt aus Rolingen = Rollingen/Luxemburg
 in St. Wendel, etwa 100 Jahre alt - sie war im Wagen auf
 der Reise nach Ungarn.

3515 oo 18.9.1770

Vogt/Vock Johannes ✕ 26.11.1749 in St. Wendel
S.v.V. Andreas

Jochem Katharina ✕ in Exweiler
T.v.J. ...

Ki.:

Barbara ✕ 09.04.1771 oo 16.9.1788 Wilhelm Stauder, Reis-
 Johannes ✕ 02.05.1772 + kirchen
 Johannes ✕ 29.01.1777 +
 Johannes ✕ 26.04.1779

3516 Ioo 18.11.1773

Vogt/Vock Johannes ✕ (17.3.1747?) in St. Wendel
S.v.V. Andreas?

Loth Elisabeth ✕ " "
T.v.L. ... + 31.10.1776 " "

3517 IIoo 13.1.1777

Kuhn Katharina ✕ in Lebach
T.v.K. Heinrich u. Gertud Collet+

Ki.:

Jakob ✕ 27.02.1778 Pa: Anna Junck geb. Bauer, Lebach

3518 oo 26.2.1751

Völcker Nikolaus ✕ in ...
S.v.V. ...

Weber Barbara ✕ in St. Wendel
T.v.W. ...

Ki.:

A. Katharina ✕ 10.08.1751
 Katharina ✕ 07.02.1757

3519 oo 10.10.1679

Herr Volcher Michael ✕ in Köln
S.v.V. ...

.... Margaretha ✕
T.v. ...

- Witwe von Wilhelm Jungbluth, St. Wendel -

3520 oo 9.6.1637

Voltz Wendelin, Schöffe u. Synodale * in St. Wendel
S.v.V. Peter "

Schwan Susanna * in St. Wendel-Niederweile
T.v.Sch. Peter+ "

Ki.:

Peter * ... oo vor 1675 A. Barbara Heyl

J. Wilhelm * ... oo vor 1674 A. Margaretha Heyl

Elisabeth * ... Ioo 26.11.1658 Adam Noss, Ww. und
 Hutmacher
 IIoo vor 1671 Matthias Michaelis

3521 oo vor 1674

Voltz Wilhelm * in St. Wendel
S.v.V. Wendelin u. Susanna Schwan "

Heyl A. Margaretha * " "
T.v.H. ...

Ki.:

Joh. Wilhelm * 03. 1674

Gertrud * 24.10.1676

A. Barbara * 03.12.1683 oo 3.2.1711 Joh. Hertz

3522 + 27.3.1719 Anna M. Vürtzler?, 29 J. alt, Gehweiler

3523 + 12.2.1729 M. Magdalena Voltz, 82 J., Frau des Gerichts-
 * 1647 schöffen und Synodalen , St. Wendel

3524 oo vor 1675

Voltz Peter * in St. Wendel
S.v.V. Wendelin u. Susanna Schwan "

Heyl M. Barbara * um 1650 " "
T.v.H. Peter u. Maria "

Ki.:

A. Margaretha * 10.09.1675

Peter * 02.07.1677

Wendelin * um 1687 oo 10.1.1730 Margaretha Klos

3525 oo 10.1.1730

Voltz Wendelin, Kellerei-Schultheiß, * um 1687 in St. Wendel
S.v.V. Peter u. Barbara Heyl + 18.8.1747, ca. 60 J. "

Klos/Clos Margaretha Christina * in Gollenberg bei
T.v.K. Birkenfeld

Ki.:

Franz Ernst * 12.11.1730 oo 10.12.1759 Anna M. Bechtel oder
Grainier aus Höchen

Peter
Andreas * 26.06.1733 oo 27.02.1764 Anna M. Gillen

A. Barbara * 26.05.1736 oo 1.11.1761 Christoph Steffen

Wendelin * 01.06.1739

Michael * 25.12.1742 oo 13.2.1775 Katharina Lauer

J. Jakob * 27.06.1746

3526 + 9.10.1774 im Hospital zu Colmar: Jakob Voltz, St. Wendel ---

3527 Ioo 10.12.1759 oder 2.6.1759

Voltz Franz Ernst, Bäcker u. Wirt, * 12.11.1730 in St. Wendel
S.v.V. Wendelin u. Margaretha Klos + 08.08.1786 " "

Bechtel oder Grainier Anna M. * um 1640 in Höchen
T.v.B. / G. ... + vor 1765 in St. Wendel

Ki.:

Johannes * 23.12.1760

M. Klara * 18.03.1763 oo 16.1.1787 Joh. Weirich

3528 IIoo 8.1.1765

Kringen A. Maria * um 1740 in Kübelberg
T.v.K. ... + 24.5.1795, 55 J. in St. Wendel

Ki.:

Heinrich * 04.12.1765 oo 13.1.1789 Katharina Hallauer

Margaretha * 26.10.1767 Pa: Kaspar Diederich, Pfalz-Brücken

Elisabeth * um 1770 oo 19.1.1790 Johannes Ruff

Franz * 17.01.1773

Michael * 02.01.1775 +

Michael * 19.10.1775 Pa: Gertrud Claß, Gollenberg/Birkenfel.

Katharina * 16.09.1778

3529 oo 27.2.1764

Voltz Peter Andreas ✕ 26.06.1733
S.v.V. Wendel u. Margaretha Klosin St. WendelGillen Anna M. ✕ 22.02.1739
T.v.G. Matthiasin Roschberg
"Ki.:Anna M. ✕ 06.01.1765 Pa: Anna M. Grenier, Kübelberg

A. Johanna ✕ 30.05.1766

Peter ✕ 20.08.1769

3530 oo 13.2.1775 - Dispens v. 3. und 4. Grad

Voltz Michael ✕ 25.12.1742 + 17.3.1789
S.v.V. Wendelin u. Margaretha Klosin St. WendelLauer Katharina ✕ 03.12.1746 + 19.2.1791, Wwe.
T.v.L. Philipp u. Susanna Hallauer"
"Ki.:

Philipp ✕ 18.11.1775

Johannes ✕ 17.08.1778

3531 oo 13.1.1789

Voltz Heinrich ✕ 04.12.1765
S.v.V. Franz+ u. A.M. Kringenin St. WendelHallauer Katharina ✕ 20.05.1769

T.v.H. Adrian u. Katharina Schneider+

"
"

3532 oo vor 1749

Vouentarn Michael ✕

S.v.V.

wohnhaft in Roschberg

..... Eva ✕

T.v. ...

Ki.:

Peter ✕ 14.11.1748

3533 oo vor 1714

Wagenknecht Joh. Urban * in "Ginderskirch"/Schwaben
 S.v.W. ... Vagabund, zur Zeit in Leitersweiler

N.N.

Ki.:

Joh. Ludwig * 16.01.1714

3534 oo vor 1586

Wagner Jakob genannt alias Bleß Jakob
 S.v.W. Wendel * in ...

..... Margaretha *

T.v.

Ki.:

Maria * 22.11.1585 Pa.: Henrichs Diebolt, Urweiler, und
 Maria, des Meyers To. v. Roschberg

Bleß Jakob * 28.08.1587 " Hans Groß und Maria, Frau von Hans
 Daun

Susanna * So. Jubilate 1589 Pa.: Jakob Laut., So.v. Clas L.,
 Hofeld, u. Susanna, To.v.
 Lauers Paulus, Bältersweile

3535 oo vor 1630

Wagner Martin * in Urweiler
 S.v.W.

..... Apollonia *

T.v.

- IIoo 2.2.1633 Lauer Johannes alias Thomas Joh. -

3536 oo 20.9.1648 - Spons.

Wagener Nikolaus * in Remmesweiler
 S.v.W.

Heckmann Margaretha * in Urweiler
 T.v.H. Peter+

Ki.:

Maria * 16.03.1660

3537 + 8.4.1706 Anna M., die Mutter des Wagners, ca. 76 J. alt,
 aus Urweiler

3538 + 25.9.1710 Anna Berus, die Frau des Wagners Bastgen, ca. 67 J.

3539 oo vor 1651

Wagner Jakob *
S.v.W. ...in Baltersweiler
oder BreitenBraun o. Braun Margaretha *
T.v.Braun Michaelin Alsfassen
"Ki.:Paten:J. Wilhelm * 29.11.1651 J. Wilhelm Moßbach u. Maria Bockiny,
Frau von J. Friedrich DemuthKatharina * 03.01.1653 J. Haßdenteufel u. Katharina, Frau
von Andreas

3540 oo 4.10.1671

Wagner Anton (unehelich) * 1644 in Alsfassen
S.v.W. ... + 6.9.1720, 76 J. "Baltes Margaretha * ...
T.v.B. ...Ki.:

Sebastian * 16.08.1682

Jakob * 19.12.1683 oo 24.10.1716 Margaretha ...

3541 + 19.12.1724 Maria Wagner, 70 J. in

3542 oo vor 1675

Wagner Sebastian *
S.v.W. ...in BreitenSchmitz A. Barbara * ...
T.v.Sch. ...Ki.:

Sebastian * 26.09.1675 oo 21.11.1714 Margaretha Baltes

3543 oo vor 1703

Wagner J. Adam *
S.v.W. ...in St. Wendel..... Apollonia *
T.v. ...Ki.:

J. Libert? * 14.02.1703

3544 oo 21.11.1714

Wagner Sebastian, genannt "Lintz" ✕ 26.09.1675 in Breiten
 S.v.W. Sebastian u. Barb. Schmitz + 18.02.1749 " "

Baltes Margaretha ✕ in Alsfassen
 T.v.B. ... + 29.4.1747 " Breiten

ab 1718: Mutter Angela, Breiten

Ki.:

Nikolaus ✕ 10.09.1716
 Margaretha ✕ 06.02.1718
 Jakob ✕ 19.02.1721
 Anna ✕ 24.03.1724
 Christian ✕ 09.02.1725
 Anna M. ✕ 20.11.1726
 Sebastian ✕ 15.10.1729
 M. Angela ✕ 23.07.1732

3545 ✕ 14.11.1746 Katharina, uneheliche Tochter von M. Barbara
 Wagner aus Lautenbach, Pfarrei Ottweiler

3546 oo 24.10.1716

Wagner Jakob ✕ 19.12.1683 + 20.4.1752 in Alsfassen
 S.v.W. Anton u. Margaretha "

..... Margaretha ✕
 T.v. ...

Ki.:

Johannes ✕ 23.07.1717
 Jakob ✕ 14.02.1719 oo 7.2.1747 Katharina Wahl
 Nikolaus ✕ 08.09.1721 oo 9.2.1745 M. Elisabeth Koop
 Matthias ✕ 13.11.1723
 Margaretha ✕ 28.06.1726 oo 25.11.1749 Wendelin Born
 Paul ✕ 03.04.1729
 Damian Emmerich ✕ 30.11.1730
 Maria Angela ✕ 06.12.1733

3547 oo vor 1718

Wagner J. Valentin ✕ in Urweiler
S.v.W.

..... A. Margaretha ✕
T.v. ...

Ki.:

Nikolaus ✕ 29.09.1718

Susanna ✕ 18.08.1722

3548 oo vor 1726

Wagner Peter, Schafhirt, ✕ in
T.v.W. + 1.4.1770 in Alsfassen

..... M. Katharina ✕ 1731 " Furschweiler
T.v. ...

Ki.:

Peter ✕ 12.05.1726 + 4.2.1756 in Urweiler

Johannes ✕ 19.02.1731

Andreas ✕ 22.01.1734

3549 + 7.2.1743 Peter Wagner, St. Wendel -----

3550 oo 26.2.1726

Wagner Nikolaus ✕ + 29.1.1749 in Alsfassen
S.v.W.

Opfermann Barbara ✕ aus dem Ostertal
T.v.O. ... + 7.4.1778, Wwe. in Breiten

Ki.:

Katharina ✕ 27.04.1727 oo 28.1.1756 Theobald Juncker

Johannes ✕ 20.07.1729 oo 11.2.1749 M. Barbara Hess, Wwe.
von J. Adam Neumer

Joh. Adam ✕ 01.04.1731 oo 27.3.1757 Margaretha Finkler

Jakob ✕ 19.02.1734

Agnes ✕ 15.04.1736

Nikolaus ✕ 19.09.1738 oo 18.6.1761 Anna M. Born

A. Barbara ✕ 09.10.1740

Wendelin ✕ 22.05.1742

Anna Maria ✕ 11.06.1745

3551 Ioo 23.2.1740

Wagner Theodor ✕ um 1698 in Greimerath, Ww. in 1741:
 S.v.W. ... + 25.4.1757, 59 J. in Breiten Breiten

Schwan A. Katharina ✕ 17.04.1709 in "
 T.v.Sch. Christoph + 26.5.1741 b.d.Niederk./St. Wendel

Ki.:

Katharina ✕ 26.05.1741

3552 IIoo 12.9.1741

Ritter M. Elisabeth ✕ in Breungenborn b.Baumholder
 T.v.R.

Ki.:

Theodor ✕ 23.04.1744

Anna M. ✕ 21.04.1748

Katharina ✕ 03.07.1759

3553 oo 12.2.1743

Wagner Jakob ✕ um 1722 in Imsbach/Oberthal
 S.v.W. ... + 18.2.1756, ca. 34 J. in Urweiler

Schwan Anna M. ✕ 27.04.1718 in "

T.v.Sch. Joh. u. Maria Langendörfer in "

Ki.:

A. Magdalena ✕ 10.06.1744 Ioo vor 1724 Sebastian Angel
Pa: A. Magdalena Wagner, IIoo 28.11.1775 Joh. Baltes
 Theley

Jakob ✕ 12.11.1746 oo 16.6.1770 Elisabeth Mees

Anna M. ✕ 21.06.1749

Margaretha ✕ 25.06.1752 oo 3.2.1780 J. Nikolaus Roth

M. Elisabeth ✕ 14.02.1756 oo 18.1.1780 Nikolaus Riotte

3554 oo 9.2.1745

Wagner Nikolaus ✕ 08.09.1721 in Breiten
 S.v.W. Jakob u. Margaretha + vor 28.9.1751 Alsfassen

Koop M. Elisabeth ✕ 30.12.1720 in "

T.v.K. Dominik u. Barbara Riefer "

- IIoo 28.9.1751 Joh. Gerolt -

Ki.:

Margaretha ✕ 27.02.1746 oo 17.5.1770 Peter Stillemunke

Heinrich ✕ 13.03.1748

3555 oo 7.2.1747

Wagner Jakob, Bauer u. Schafhirt, * 14.2.1719 in Breiten
 S.v.W. Jakob + 13.2.1798, 80 J. " "

Wahl Katharina * um 1715 in Oberlinxweiler
 T.v.W. ... + 12.3.1803, 88 J., Wwe. in Breiten

Ki.:

Johannes * 17.12.1747

Katharina * 17.04.1750 Kind: Barbara * 29.11.1778 in Breiten
 + 02.08.1808, 53 J. Vater ist Jakob Müller, So.v.
 ledig Peter Müller, Breiten

Matthias * 27.02.1752 oo 24.2.1784 Margaretha Münster

Peter * 06.01.1755

Wilhelm * 02.04.1757

J. Michael * 29.09.1759

M. Magdalena * 28.06.1762

M. Elisabeth * 20.01.1766 + 18.6.1801, ca. 36 J., ledig

3556 oo 19.11.1748

Wagner J. Matthias * in Neumagen
 S.v.W. ... + 8.10.1777 in St. Wendel

Weisgerber Magdalena * 25.02.1724 in "

T.v.W. Joh. u. Anna M. Becker in "

Ki.:

Elisabeth * 22.01.1750

Karl * 25.06.1751 oo 7.2.1775 Margaretha Bernard

Heinrich * 13.07.1753

Nikolaus * 17.11.1755

Philipp Jakob * 21.11.1757

M. Magdalena * 28.10.1759 oo 2.3.1784 Heinrich Lauer

Johannes * 05.09.1762

Anton * 07.04.1765

Joh. Georg * 15.09.1768

3557 oo 11.2.1749

Wagner Johannes * 20.07.1729 in Alsfassen
 S.v.W. Nikolaus u. Barbara + 1772 "

Hess M. Barbara * + 6.4.1775 " "

T.v.H. ... - Wwe. des J. Adam Neumer, " -

Ki.:

Angela * 26.12.1749

3558 + 6.4.1775 Barbara Heß, Witwe von Joh. Wagner, Alsfassen.

- 3559 Ioo 23.5.1749 - s. Nr. 3556 -
Wagner J. Leonhard * um 1730 in Neumagen
 S.v.W. ... + 28.8.1758, 28 J. " St. Wendel
Becker Anna M. * um 1700 " Oberkirchen
 S.v.B. Joh. u. A. Katharina + 1751 in St. Wendel
 - Witve von Joh. Weisgerber " " -
- 3560 IIoo 26.2.1751
Wagner J. Leonhard, Pförtner, Bürger u. Witwer in St. Wendel
Zarth Barbara * 12.01.1729 + 22.11.1779, Wwe. "
 T.v.Z. Joh. u. Barbara Mellinger "
- Ki.:
 Gertrud * 05.07.1751
 Anna M. * 11.04.1756 oo 7.1.1777 Josef Lauer
 Leonhard * 03.03.1759 Pa: Elisabeth Wolfering, Neumagen
- 3561 oo 23.11.1752
Wagner Dominik * ... in St. Wendel
 S.v.W. ...
Schreiner Maria * ... " Alsweiler
 T.v.Sch. ...
- 3562 oo 6.2.1756 und 28.1.1756
Wagner Johannes * ... in St. Wendel
 S.v.W.
Keller Margaretha * ... in Bliesen
 T.v.K. ...
Ki.:
 Johannes * 24.11.1757 +
 M. Magdalena * 26.08.1760
 Anna Maria * 01.12.1762
 Jakob * 28.09.1763
 Margaretha * 03.08.1765
 Peter * 22.09.1768
 Maria * 23.03.1771
 Johannes * 16.02.1772

3563 + 6.04.1778 Margaretha Wagner, Witwe in St. Wendel ----

3564 + 24.11.1789 Margaretha Wagner, Witwe in St. Wendel ----

3565 Ioo 27.3.1757

Wagner J. Adam ✕ 01.04.1731 + 20.8.1788 in Alsfassen
S.v.W. Nikolaus u. Barbara Opfermann "

Finkler M. Margaretha ✕ 07.01.1731 + vor 1773 in "
T.v.F. Johannes u. Agnes "

Ki.:

Margaretha ✕ 25.03.1759 +

Nikolaus ✕ 14.12.1761

Jakob ✕ 21.12.1765

Margaretha ✕ 03.02.1769

3566 IIoo 10.9.1772

Kuhn Magdalena ✕ in Marpingen, wohnh. in Alsfassen
T.v.K. oder Kunz

Ki.:

Anna Maria ✕ 25.07.1773 Pa: Stephan Couns/Kunz, Marpingen

Barbara ✕ 03.07.1776 Mutter: Margaretha Kunts

Jakob ✕ 23.08.1778

3567 oo 18.6.1761

Wagner Nikolaus, Bauer, ✕ 19.09.1738 in Alsfassen
S.v.W. Nikolaus u. Barbara Opfermann "

Born Anna Maria ✕ 08.10.1741 + 14.7.1801, 61 J.
in Urweiler in Alsfassen

T.v.B. Johannes u. Anna Maria Malder "

Ki.:

Anna Maria ✕ 04.01.1762 oo 5.2.1788 Jakob Michels

Elisabeth ✕ 06.03.1764 oo 9.2.1790 Jakob Schmidt

Agnes ✕ 21.11.1766

Nikolaus ✕ 31.01.1769

M.Elisabeth ✕ 02.04.1772

Magdalena ✕ 16.11.1774

Margaretha ✕ 24.10.1777

3568 oo 30.11.1762

Wagner Johannes *
S.v.W.

in Alsfassen

Thiel Margaretha *
T.v.Th.in St. WendelKi.:

Johannes * 10.07.1765 +

Margaretha * 13.05.1768

Nikolaus * 14.10.1772

Johannes * 10.06.1776

3569 oo vor 1766

Wagner Johannes *
S.v.W.in St. Wendel..... Susanna *
T.v.Ki.:

Nikolaus * 05.09.1766

3570 oo vor 1767

Wagner Johannes, Bäcker * in St. Wendel
S.v.W. ... + 17.1.1805, 70 J., Witwer
der Elisabeth Demuth geb. Claß "Claß Elisabeth *
T.v.C. ...

- Witwe Demuth -

Ki.:

Katharina * 11.08.1767

Anna Maria * um 1768 oo 18.8.1789 Michael Trost

M. Elisabeth * 20.01.1770

Johannes * 04.11.1772

3571 oo vor 1768

Wagner Dagobert *
S.v.W.in Alsfassen..... Katharina *
T.v.Ki.:

Katharina * 30.11.1767

3572 oo 16.6.1770

Wagner Jakob, Bauer, * 12.11.1746 in Urweiler
 S.v.W. Jakob u. Anna M. Schwan "

Mees/Nais Elisabeth * 10.09.1747 in "
 + 22.10.1809, 61 J. Witwe "
 T.v.M. Johannes u. Elisabeth Weyland "

Ki.:

Jakob * 12.03.1771 +
 Johannes * 21.11.1772 +
 Jakob * 07.08.1774
 Elisabeth * 26.10.1776
 Wendelin * 15.07.1778
 Johannes * 14.02.1780

3573 oo vor 1772

Wagner Johannes * in St. Wendel
 S.v.W. ..

..... Gertrud *
 T.v.

Ki.:

Hubert * 03.11.1771

3574 + 18.1.1777 Joh. Wagner, verheiratet, St. Wendel ---

3575 + 10.3.1777 Joh. Wagner, ein Mann aus St. Wendel ---

3576 oo vor 1773

Wagner Johannes * in St. Wendel
 S.v.W.

..... Anna M. *
 T.v. ...

Ki.:

Johannes * 10.03.1773

3577 oo 7.2.1775

Wagner Karl ✕ 25.06.1751 in St. Wendel
S.v.W. Matthias u. Magdalena Weisgerber " "
Bernard Margaretha ✕ um 1753 " "
T.v.B. Johannes u. Margaretha Blum " "

Ki.:

Anton ✕ 28.02.1777

3578 oo 24.2.1784

Wagner Matthias ✕ 27.02.1752 in Breiten
S.v.W. Jakob u. Katharina Wahl " "
Münster A. Margaretha ✕ 25.02.1746 in Roschberg
T.v.M. Peter+ u. Magdalena Haßdenteufel+ " "

3579 + 15.4.1806 Jakob Wagner, 52 J. alt, Tagelöhner, ver-
 heiratet mit Theresia Schmitt, Mausbach.

3580 oo vor 1730

Wahl Anton * ...
S.v.W. ...in St. Wendel.... A. Barbara *
T.v. ...Ki.:Barbara * um 1730 oo 1748 Joh. Thul/Thoul
M.Katharina * 17.12.1731

3581 oo 1.2.1731 - zu Nr. 3580 -

Wahl/Waall Karl Anton *
S.v.W.

in / Italien

Weber A. Barbara * 21.02.1692
T.v.W. Heinrich u. A. Maria Mosbachin St. Wendel
"

- Witwe von Georg Lione -

Ki.:Michael * 29.10.1734
A.Margaretha * 18.02.1736
Katharina * 07.06.1738

3582 oo 27.1.1733

Wahl Joh. Peter *
S.v.W. ...in Oberlinxweiler
ab 1733: in St. WendelBrost/Prost Elisabeth *in HofeldT.v.B. Michael, Müller in Hofeld ab 1739: " Breiten
und Katharina Stumbhausin + 19.2.1782, Witwe in BreitenKi.:Nikolaus * 01.11.1733 oo 6.2.1760 Barbara Müller
Michael * 02.11.1736 oo 27.7.1763 Anna M. Balloff
Peter * 21.07.1739 +
Johannes * 25.12.1743 +
Johannes * 18.03.1746
Peter * 03.07.1749
M.Magdalena * 04.02.1755

3583 oo 6.2.1760

Wahl Nikolaus * 01.11.1733 + vor 1790 in Breiten
 S.v.W. Joh. Peter u. Elisabeth "

Müller Barbara *
 T.v.M. ... + 14.12.1789, Witwe "

Ki.:

Elisabeth * 24.11.1760 oo 20.2.1781 Nikolaus Engel

Barbara Anna * 27.09.1763

3584 oo 27.7.1763

Wahl Michael, Leinenweber, * 02.11.1736 in Breiten
 S.v.W. J. Peter + 26.09.1793 " "

Balloff Anna M. * im Juli 1739 " St. Wendel
 T.v.B. Joh. u. Kath. Weyland "

Ki.:

Josef * 21.12.1764

Michael * 09.11.1766 +

Peter * 09.05.1770

Wendelin * 03.11.1773

Katharina * 03.11.1777

Michael * 02.06.1779

3585 oo vor 1776

Wahl Wilhelm * in Oberlinxweiler/Pfarrei
 S.v.W. ... Ottweiler

Weber A. Maria * 29.01.1744 in St. Wendel
 T.v.W. Michael u. Barbara Brock "

Ki.:

Wilhelm * 14.10.1775

Nikolaus * 05.12.1778

3586 oo vor 1777

Wahl Michael, Bauer, * um 1739 in Oberlinxweiler
 S.v.W. ... + 5.9.1809, 70 J. "

Leist Barbara * ...
 T.v.L. ...

Ki.:

Elisabeth * 18.02.1777

- 3587 oo 18.2.1727
Waldeck Kilian * in Niedergailbach
 S.v.W.
Schwan Anna M. * in Hofeld
 T.v.Sch.
Ki.:
 Katharina * 01.11.1727
 Anna M. * 25.09.1729
 Franz * ... oo 24.1.1760 Eva Haßdenteufel
- 3588 oo 10.2.1758 und 24.1.1760
Waldeck Franz * + vor 1775 in Hofeld
 S.v.W. Kilian
Haßdenteufel A. Eva * 27.07.1733 " "
 T.v.H. Joh. u. Anna Maria Simon " "
 - IIoo 8.8.1775 J. Adam Loch -
Ki.:
 Anna Maria * 11.01.1760 (vorehelich)
 Johannes * 30.07.1764 +
 Peter * 30.07.1764
 Johannes * 07.06.1765
- 3589 oo 25.2.1764

Waldeck Margaretha * in St. Wendel
 T.v.W.
- 3590 oo 3.7.1787
Waldecker Peter * in Kusel
 S.v.W. Jakob+ u. Magdalena Lieser+ "
Clomen Susanna * 02.06.1765 in St. Wendel
 T.v.C. Johannes u. Magdalena Riotte "
- 3591 + im April 1750 Katharina Waller aus Freisen, auf der Reise
 in die Pfarrei St. Wendel

3591a oo 17.1.1730

Waldbredimus Matthias * in "Holsdroff" = Holzdorf?
S.v.W. ...

Steinbach A. Katharina * 12.02.1706 in Alsfassen
T.v.St. Paul "

3592 oo vor 1586

Walt Veltges Peter * in St. Wendel
S.v.W. ...

Bietz? *
T.v. ...

Ki.:

Wendelin * 22.10.1585 Pa: Nikolaus Leiss, ein Steinmetz in
 St. Wendel, und Susanna, Frau von
 Paul, Baltersweiler

3593 oo am Fest St. Wendelin 1622

..... Peter *

Knecht des Woltzen Peter, Pfarrer in St. Wendel

..... Christina *

Magd des Woltzen Peter - wie vor -

3594 + 18.8.1703 Steffen Walter, ca. 62 J. in Urweiler

3595 oo vor 1628

Wolter Philipp * aus Saarbrücken-St. Avold
S.v.W. ...

... Katharina * aus Ebersweiler bei Busendorf/
T.v. ... Lothringen

Ki.:

Anton * 18.01.1628 Pa: Anton Geyll, Koblenz, und Barbara
 "Virmingen"

3596 oo vor 1697 - s. Nr. 1339 FB Oberkirchen I

Wolter/Walter Johannes, Schuster in Reitscheid *
S.v.W.

Schmidt Katharina * "
T.v.Sch. ... + 25.1.1734, Witwe "

Ki.:

Johanna * 18.03.1697
Wendelin * 09.10.1698
Georg * 14.03.1703 +
Georg * 06.01.1704
Johannes * 04.03.1706 oo 7.10.1727 A. Katharina Schneider
Maria * 25.12.1709

3597 IIoo 30.5.1713 - s. Nr. 1392 und 1393 FB Bliesen I

Wolter Peter *

S.v.W. ... - Witwer der Maria in Elmeren/Bliesen -

.... M. Margaretha * um 1666 in Bliesen

T.v. ... + 3.1.1738, 72 J. "

- Witwe von Wendelin Balloff, Furschweiler -

in 1. Ehe 6 Kinder in Bliesen geboren und getauft -

3598 oo vor 1715

Walter Johannes, der Jäger in der Mühle *

S.v.W. ... + 11.9.1721 mit 2 Pferden vom Blitz erschlagen

.... Petronella * in Born

T.v.

Trauzeuge: Nikolaus Kraemer, Illingen

Ki.:

Johannes * 19.04.1715
Agnes * 19.02.1718
N.N. * 27.08.1719 Pa: Joh. Peter Thiré
Peter * 04.06.1720

3599 + 21.5.1743 Joh. Walter, Breiten ---

3600 oo 7.10.1727

Wolter Johannes ✕ 04.03.1706
S.v.W. Johannes u. Katharina Schmidt

in Reitscheid

Schneider M. Katharina ✕
T.v.Sch.

Ki.:

Magdalena ✕ 05.01.1729

Johannes ✕ 31.08.1730 +

Margaretha ✕ 15.02.1732

Michael ✕ 09.04.1735 +

J. Jakob ✕ 26.10.1736 +

J. Nikolaus ✕ 12.02.1738

Johannes ✕ 13.02.1739

Michael ✕ 10.08.1740

Wilhelm ✕ 28.09.1742

Anna Maria ✕ 15.11.1744

J. Jakob ✕ 28.04.1747 Ioo vor 1775 A.Margar. Schmitt, Breiter
 IIoo 13.7.1779 Anna M. Schreiner, Oberki.
 IIIoo 1798-1810 Barbara Gregorius, Breiter

3601 + 17.4.1735 M. Angela Walter, St. Wendel ---

3602 + 19.5.1740 Kornelia Walter, Alsfassen ----

3603 Ioo vor 1737

Wolter Adam ✕ + 26.3.1781 in Breiten
S.v.W. ...

.... Elisabeth ✕ um 1720 + 24.5.1755, 35 J. "
T.v. ...

Ki.:

Michael ✕ 21.09.1737 +

Michael ✕ 18.11.1738 +

Johannes ✕ 15.11.1739

Josef ✕ 15.03.1742

Michael ✕ 30.01.1744

Anna Maria ✕ 14.04.1747 oo vor 1771 Joh. Schneider

Magdalena ✕ 11.10.1748

A.Margaretha ✕ 03.11.1750

Katharina ✕ 05.05.1755

3604 + 28.1.1782 Katharina Walter, Witwe in Breiten ---

3605 IIoo 6.3.1756

Wolter J. Adam, Witwe der Elisabeth, Nr. 3603

Kornbrust Elisabeth ✕ + 23.3.1781 in Breiten
" aus Pfeffelbach

Ki.:

Wendelin ✕ 31.12.1758

Anna Maria ✕ ... oo 12.1.1779 Joh. Ursel

3606 Ioo 21.1.1744

Walter J. Josef ✕ + 29.12.1787, ein Greis in Gehweiler
S.v.W. ...

Schad Eva ✕ + 18.4.1749 in Gehweiler
T.v.Sch. ...

Ki.:

Anna Maria ✕ 24.12.1745 oo 2.10.1775 Heinrich Debner?

3607 IIoo 4.11.1749

Riotte Margaretha ✕ 22.11.1732 in St. Wendel
T.v.R. Bernhard "

Ki.:

M. Angela ✕ 29.09.1750

J. Peter ✕ 06.11.1753 oo 20.11.1776 Katharina Naumann

Josef ✕ 06.08.1755 oo 21.11.1776 Anna M. Mees

Michael ✕ 20.03.1758 oo 07.02.1786 Anna M. Weicherding

Anna Eva ✕ 11.09.1759 oo 29.04.1788 Peter José, Breiten

3608 oo vor 1741

Wolter Johannes ✕ + 29.11.1775 in Reitscheid
S.v.W.

Schneider Anna Maria ✕ ... + vor 1781 "

Ki.:

Anna Maria ✕ 04.10.1740 Pa: Matthias Lauer, Haupersweiler

M. Agnes ✕ 06.08.1742

J. Heinrich ✕ 26.09.1743

Jakob ✕ 12.10.1745

Wendelin ✕ 09.09.1747

Joh. Adam ✕ 11.09.1749 +
 Joh. Adam ✕ 24.11.1754 oo 12.2.1781 A.Barbara Schad, Oberkirche
 Michael ✕ 15.03.1756 + 4.7.1777, ledig
 M.Katharina ✕ 06.09.1758
 Anna Maria ✕ 25.07.1760
 M. Elisabeth ✕ 24.03.1762
 Jakob ✕ 25.07.1764

3609 ✕ 22.07.1745 Anna Maria, uneheliche Tochter von Agnes Walter,
 Breiten; Vater unbekannt

3610 oo 11.3.1759

Walter/Wolter Johannes ✕ in Born
 S.v.W. ... wohnhaft in Oberkirchen

Roth A. Margaretha ✕ 17.06.1731 in Haupersweiler
 T.v.R. Joh. Adam u. Katharina "

Ki.:

Anna Maria ✕ 05.10.1762

3611 Ioo vor 1775

Walter J. Jakob ✕ 28.04.1747 in Reitscheid, Arbeiter
 S.v.W. Johannes + 16.12.1810, 64 J. in Breiten

Schmitt A. Margaretha ✕ in Schiffweiler
 T.v.Sch. ... + 30.8.1778 in Breiten

Ki.:

A. Barbara ✕ 27.01.1775 Pa: A.Barbara Schmitt, Schiffweiler

3612 IIoo 13.7.1779

Schreiner Anna M. ✕ 27.05.1749 in Oberkirchen
 T.v.Sch. Andreas+ u. Margar. Kannengießer "
 - seit vielen Jahren Magd im Pfarrhaus zu St. Wendel -
 + 24.11.1797, ca. 49 J. in Breiten

Ki.:

Klara ✕ 03.02.1780

3613 IIIoo zwischen 1798 und 1810

Gregorius Barbara ✕ in Breiten
 T.v.G.

3614 entfällt

3615 oo 20.11.1776

Walter J. Peter * 06.11.1753 in Gehweiler
 S.v.W. Josef u. Margaretha Riotte "

Naumann Katharina * 19.09.1754 in Pinsweiler
 T.v.N. J. Adam+ u. Anna Maria Schuler "

Ki.:

Michael * 23.02.1777

3616 oo 21.11.1776

Walter Josef * 06.08.1755 + 17.3.1790 in Gehweiler
 S.v.W. Josef u. Margaretha Riotte "

Mees Anna Maria * in Eisweiler
 T.v.M. Johannes+ u. Katharina Platt/Blatt "

Ki.:

Peter * 27.06.1777

Johannes * 25.12.1778

3617 oo 12.2.1781 - Zuweisung zum Pfarrer in Oberthal
 s. Nr. 1346 FB Oberkirchen I -

Wolter J. Adam * 24.11.1754 in Reitscheid
 S.v.W. Joh.+ u. Anna M. Schneider+ "
 + 28.02.1795 in Oberkirchen

Schad A. Barbara * 12.04.1762 + 7.11.1814 " "
 T.v.Sch. Nikol. u. A. M. Nicks/Nix "

- IIoo 14.1.1796 Jakob Petri -

7 Kinder in Oberkirchen geboren und getauft -

3618 oo 7.2.1786

Walter Michael * 20.03.1758 in Gehweiler
 S.v.W. Josef u. Margaretha Riotte "

Weicherding/Weigerding Anna M. * 26.09.1766 in "
 T.v.W. Joh. u. Kath. Seibert+ "

- IIoo Joh. Weyrich -

3619 Ann.: Die Familie Waltzinger

stammt aus Norköping/Schweden. Der Schneider Joh. Andreas Wa. kam auf der Wanderschaft nach Danzig, wo er Soldat war. Er starb 1720 in Oderbrunn. Sein Enkel Joh. Andreas W. verzog 1735 nach Ottweiler, wo er Schönfärber, Stadtkapitän und Zensor war.

Quelle: Geschichte der Stadt St. Wendel, 1927, von Max Müller.

3620 oo 10.2.1750

Wannenmacher Jakob * in Mittelreidenbach
S.v.W. ...

Malter Anna M. * 06.09.1726 in Urweiler
T.v.M. Wendelin "

Ki.:

Margaretha * 26.05.1751 Pa: Alexander Tinnes, "Hunstein"

3621 oo vor 1626

Warmenkopf Gerhard * in Kreuzwald?
S.v.W. ...

.... Katharina *
T.v. ...

Ki.:Paten:

J. Jakob * 21.04.1626 Joh. Heckmann und Joh. Burgh und Jakob
Hoffius und Margaretha Osbergh, Frau
von Joh. Mauritius Zolly und Anna, Frau
von Peter Voltz

3622 oo vor 1700

Wasser Peter * in Niederweiler/St. Wendel
S.v.W.

.... M. Katharina * ...
T.v. ...

Ki.:

Jakob * 27.07.1700

3623 oo 28.4.1733

Waßenich J. Josef, Wirt und Bäcker aus Glan-Mühlbach
S.v.W. Bernhard, Schöffe u. Synode in St. Wendel
* um 1700 + 5.6.1784 in "

Angel M. Elisabeth * in St. Wendel
T.v.A. ...

Ki.:

Johannes * 24.01.1735 oo 16.10.1764 Margaretha Leisenich

M. Elis. Martina 13.5.1744 oo 2.8.1763 Phil. Jakob Cetto

A. Katharina * 2.06.1747

Jakob Josef * 13.04.1749

Margaretha * 03.11.1751

M. Elisabeth * 19.10.1759

3624 oo 30.11.1758

Waßenich/Wassenick Johannes sen. * 24.01.1735 in St. Wendel
S.v.W. Josef + 10.3.1807, 72 J., der Leiter der Fabrik hier,
früher Hochgerichtsschöffe u. Friedensrichter,
der Mann der A.M. Koels, St. Wendel

Baltes Margaretha * 30.06.1737 in Urweiler
T.v.B. J. Peter u. Elisabeth Born + 9.1.1787 " St. Wendel

Ki.:

J. Josef * 10.12.1760 oo 9.2.1783 Katharina Winckel
Phil. Jakob * 25.09.1763 + 5.2.1778, wurde vom Mühlrad erdrückt
Johannes * 22.03.1765 oo 11.12.1787 A.Maria Schmall
Wendelin * 05.09.1766 oo 5.2.1789 M.Kath. Brandstettner
M.Elisabeth * 28.10.1767 oo 13.1.1789 Nikolaus Steininger
Katharina * 03.10.1770
Margaretha * 06.05.1772

3625 oo 16.10.1764

Waßenich Josef * 24.01.1735 in St. Wendel
S.v.W. Josef u. Elisabeth Angel "

Leisenich Margaretha * in Trier
T.v.L. ...

Ki.:

Junge N.N. * 04.03.1776

3626 oo 9.2.1783 - Zuweisung nach Lockweiler, Pfarramt

Waßenich J. Josef, Bäcker, * 10.12.1760 in St. Wendel
S.v.W. Joh. u. Margaretha Baltes

Winckel M. Katharina * um 1765 in Remig
T.v.W. zur Zeit in Lockweiler
+ 16.5.1797, ca. 32 J. in St. Wendel

3627 oo 11.12.1787

Waßenich Johannes jr., Bäcker, * 22.03.1765 in St. Wendel
S.v.W. Joh. u. Margaretha Baltes+ "

Schmall A. Maria * um 1766 in Ober-Losheim
+ 5.2.1798, 32 J. in St. Wendel
T.v.Sch. Matthias u. Kath. Görden, O'Losheim

3628 oo 5.2.1789

Waßenich Wendelin ✕ 05.09.1766
S.v.W. Joh. u. Margar. Baltes+

in St. Wendel
"

Brandstettner M. Katharina ✕ ... in Fischbach, Grafschaft Sayl
T.v.B. Georg+ u. Maria Bender "

- die Nichte von Herrn Pfarrer in St. Wendel: Martin Bender .

3629 oo 15.6.1636

Weber Matthias ✕
S.v.W. Wendelin+

in Neunkirchen
"

Schmidt Margaretha ✕
T.v.Sch. Peter

in Thalexweiler
"

3630 siehe auch oo 8.2.1616 in St. Wendel

Hautz Ludwig u.

Weber/Textor Katharina, St. Wendel
T.v.W./T. Nikolaus

3631 oo vor 1642

Weber Joh. Andreas ✕
S.v.W.

in Haupersweiler

..... Katharina, genannt die "Schusseligh" von Roschberg
T.v. ✕

Ki.:

Matthias ✕ 23.02.1642 Pa: Theelen Mattheis, Reitscheid, und
oo 1667 Maria ...ausch, Cunigundis, des altes Schweitzers
To.v.N.N., Villicus in Limburg Waaß, Grügelborn

Katharina ✕ ... oo vor 1664 Nikolaus Münster

Joh. Heinrich ✕ 3.3.1647 Pa: Heinrich Richter, Oberkirchen, und
oo 2.10.1676 Maria Mos- Oster Baches, To.v.Joh. Bach und
bach Anna von Roschberg

Agnes ✕ 17.1.1649 Pa: J. Georg Schadt, Reitscheid, und
Agnes, Frau v. J. Schwan, Roschberg

3632 oo vor 1656

Weber Jakob, der Bruder der Hell Marien aus Grügelborn

S.v.W. *

.....Elisabeth *

T.v. ...

Ki.:Paten:Michael * 21.09.1656 Michel Weber, der Mann von Hell Marien
u. die ledige Susanna ..., RoschbergNikolaus * 23.04.1658 Nikolaus Thomes u. Anna Maria Clauß,
To. von Joh. Wilhelm Clauß

3633 oo vor 1658

Weber Hans *in Grügelborn

S.v.W.

..... M. Elisabeth * ...

T.v. ...

Ki.:Paten:Nikolaus * 23.04.1658 Nikolaus Thomas u. Anna Maria, Frau
des älteren Joh. SchmittJ. Matthias * 30.09.1659 J. Matthias Weber, Sohn v. J. Andreas W.
und Katharina, To. v. Marien Christ-
mann aus Grügelborn

Elisabeth * 16.04.1662 oo vor 1698 Christoph Jung

Jakob * 21.09.1664

3634 oo vor 1659

Stephan, der Weber *

in UrweilerS.v. ... + 2.5.1710, der alte
Leinenweber " "

... A. Margaretha *

T.v. ...

Ki.:Elisabeth * 01.07.1659 Pa: Hans Görg Bauer und Kieffers Eli-
sabeth, z.Zt. Hebamme

3635 oo vor 1661

Wolfgang, der Weber *

in St. Wendel

S.v. ...

... Walburgis *

T.v. ...

Ki.:Jakob * 07.11.1660 Pa: Joh. Schwan u. Anna M. Angel, To.
des Bäckers Peter Angel

Angela * 16.02.1670

3636 + 3.5.1709 Rosina, Frau des Webers in Breiten (oder To.)

3637 + 5.5.1720 Joh. Weber, ledig, 60 J. alt ----

3638 oo vor 1667

Webers Simon * in St. Wendel
S.v.W.

... Magdalena *
T.v.

Ki.:

Peter * 09.01.1667

Wolfgang * 09.01.1667

Johannes * 1671

3639 oo 1667

Weber Matthias * 23.02.1642 in Roschberg
S.v.W. Joh. Andreas "

..ausch Maria *
T.v. , derzeit Villicus in "Limburg"

Ki.:

Anna Maria * 19.01.1670

3640 + 3.3.1708 Elisabeth Weber, ca. 20 Jahre alt, Roschberg

3641 + 20.8.1730 Joh. Weber, blind ----

3642 oo vor 1668

Weber Christoph *
S.v.W.

.... Maria *
T.v.

Ki.:

Angela Ursel * 11.08.1668

3643 oo 29.10.1675

Weber Nikolaus * in Oberfell
 S.v.W. Joh.+ "

Schadt Angela * in Roschberg
 T.v.Sch. Johannes, Kellerei-Schöffe

- Witve von Joh. Backes, Roschberg -

Ki.:

Johannes * oo 10.2.1702 Katharina Weyrich aus
 Leitersweiler

3644 oo 2.10.1676

Weber J. Heinrich * 03.03.1647 in St. Wendel
 S.v.W. J. Andreas, Synodale + 7.3.1720, 75 J. Synodale "

Moßbach Maria * um 1655 + 29.3.1735, über 80 J. "
 T.v.M. Wilhelm, Schöffe und Synodale in "

Ki.:

M. Elisabeth * 11.06.1677

M. Katharina * um 1680 oo 7.11.1702 Nikolaus Schwan

M. Angela * ... Ioo 22.4.1704 Sebastian Keller
 IIoo 9.1.1717 Wilhelm Coenen

Anna M. * 06.02.1683

Maria * 28.11.1683

Margaretha * um 1685 oo 21.6.1707 Joh. Jost

A. Barbara * 21.02.1692 oo 12.1.1716 Georg de Lione
 (und de Leonibus)

3645 oo vor 1680

Weber Wendelin * in St. Wendel
 S.v.W. ...

Alsfasser A. Barbara * um 1656 + 22.10.1719, 63 J. "
 T.v.A. ...

Ki.:

Elisabeth * um 1680 Ioo 13.7.1700 Joh. Müller
 IIoo 28.1.1710 Wendelin Schledorn

Nikolaus * 12.01.1683 oo 5.2.1731 Elisabeth Lauer

Anna M. * um 1685 oo 30.10.1715 Damian Emmerich Dautzen-
 berger

Peter * um 1686 oo 20.11.1708 A. Barbara Laux

Michael * um 1688 oo 23.1.1720 Kath. Müller, Hasborn

Christina * um 1690 oo 21.2.1708 Daniel Kessler, Illingen

M. Katharina * 08.12.1691 oo 5.4.1723 Jakob Marx

3646 oo 10.2.1702 und 16.2.1703

Weber Johannes * in Roschberg
 S.v.W. Nikolaus u. Angela Schad
 - der alte Schafhirt in Roschberg -

Weyrich Katharina * in Urweiler
 T.v.W. Nikolaus u. Agnes
 "

Ki.:

Maria * 08.02.1707

3647 oo 20.11.1708

Weber Peter * um 1686 in St. Wendel
 S.v.W. Wendelin+ u. A. Barbara Alsfasser "

Laux A. Barbara * 14.01.1683 " "
 T.v.L. Hans Wilhelm, Hochgerichtsschöffe und
 Synodale, und A. Barbara Schmidt+ "

Trauzeugen: Johannes Weber und Johannes Heyl

Ki.:

Apollonia * 03.10.1709

Joh. Wilhelm * 18.02.1714

Anna * 24.07.1716

Michael * 29.01.1719 oo vor 1744 Barbara Brock

M. Katharina * 01.11.1721

A. Barbara * 29.07.1724

3648 Ioo vor 1717

Weber Matthias, Holzhauer und Zimmermann, *
 S.v.W. ... + 8.1.1775 in St. Wendel

Schwan M. Elisabeth * + vor 1736 " "
 T.v.Sch. ...

Ki.:

Magdalena Agatha * 20.07.1717 oo 25.6.1743 Anton Reuter

Joh. Wilhelm * 28.08.1719 oo 15.6.1755 Elisab. Heckmann

Anna Maria * 15.02.1723

M. Barbara * 06.03.1725

Peter * 04.04.1730

Johannes * 12.12.1732

3649 IIoo 10.1.1736

Staub Johanna ✕
T.v.St. ...

in Alsweiler

Ki.:

Johannes ✕ 27.12.1736

Heinrich ✕ 10.01.1739

Sebastian ✕ 02.06.1741

Anna Maria ✕ 27.08.1744

3650 + 19.5.1770 Anna Maria Weber, St. Wendel ---

3651 Ioo 23.1.1720

Weber Michael ✕ um 1688 + 13.3.1733, ca. 45 J. St. Wendel
S.v.W. Wendelin+Müller Katharina ✕
T.v.M.

in Hasborn

Ki.:

Anna Maria ✕ 04.07.1721

3652 IIoo vor 1723

Müller Margaretha ✕
T.v. ...Ki.:

Susanna ✕ 29.03.1723 oo 27.1.1750 Heinr. Hengauer, Herchweile

Anna ✕ 22.09.1725 + 24.2.1748, ledig ---

Nikolaus ✕ 02.04.1728

Theodor ✕ 12.10.1730

Margaretha ✕ 06.04.1733 oo 9.10.1752 oder 2.5.1752

3653 oo 5.2.1731

Weber Nikolaus ✕ 12.01.1683 in St. Wendel
S.v.W. Wendelin + 26.2.1735, 46 J., der Einnehmer in "Lauer M. Elisabeth ✕ 18.03.1705

in "

T.v.L. Philipp + 15.06.1735

" "

Ki.:

A. Barbara ✕ 22.12.1731

Helena ✕ 15.06.1733 oo vor 1767 Jakob Becker

J. Josef ✕ 24.07.1734 oo 20.9.1765 Elisabeth Caspar

3654 oo 31.10.1738

Weber Johannes "Falck" ✕
S.v.W.

in Hofeld

Simon Elisabeth ✕
T.v.S. Hilgert

in Mauschbach

Ki.:

Johannes ✕ 19.08.1740

A. Katharina ✕ 06.02.1744

Jakob ✕ 29.07.1747

Katharina ✕ 21.04.1749

Joh. Jakob ✕ 29.03.1751

Anna Maria ✕ 10.09.1755 oo 19.10.1775 Peter Schad, Gehweiler

3655 oo 20.6.1745

Weber Jakob ✕ + 2.3.1791, ein greiser Bürger in St.
S.v.W. ... Wendel

Klein Margaretha ✕
T.v.K. ...

- eine Witwe in St. Wendel -

3656 + 14.10.1775 Margaretha Weber, verheiratet, St. Wendel ---

3657 + 23.06.1791 Anna Maria, Witwe von Jakob Weber, St. Wendel

3658 + 20.01.1793 Anna Maria Weyandt, ledig, ca. 40 Jahre alt,
 Tochter des Schweine- und Kuhhirten in ver-
 schiedenen Orten Anton Weber und Anna Maria

3659 oo 18.9.1743

Weber Michael ✕ 29.01.1719 + 23.1.1792, 77 J. Ww. in St. Wende
S.v.W. Peter

Brock Barbara ✕ + 23.3.1790, verh. " "
T.v.B. ...

Ki.:

Anna Maria ✕ 29.01.1744 oo vor 1776 Wilhelm Wahl

Wilhelm ✕ 20.09.1745 oo 18.11.1770 Kath. Haßdenteufel

A. Barbara ✕ 30.10.1748 oo 13.02.1781 Nikolaus Becker

Peter ✕ 25.08.1751

M. Katharina ✕ 16.06.1754 oo 20.7.1777 Jakob Schwartz, Freisen

Anna Eva ✕ 29.01.1760 oo 14.10.1784 Joh. Angel, St. Wendel

M. Elisabeth ✕ 15.04.1763

Michael ✕ oo 13.2.1787 Katharina Becker

3660 Ioo 15.6.1755

Weber J. Wilhelm ✕ 28.08.1719 + 28.12.1779 in St. Wendel
S.v.W. Matthias u. Elisabeth Schwan Zimmermeister in "

Heckmann Elisabeth ✕ 12.03.1722
T.v.H. Wendelin + vor 1766 in St. Wendel

Ki.:

Elisabeth ✕ 07.03.1756

Wilhelm ✕ 09.11.1763

Jakob ✕ ... oo 8.6.1784 Anna M. Haßdenteufel

3661 IIoo 24.10.1766

Blees/Blasius Magdalena ✕ um 1733 in Hahnweiler
T.v.B. Franz + 10.4.1793, 60 J., Witwe in St. Wendel

3662 oo 28.3.1756

Weber Nikolaus ✕ in Altscheid bei
S.v.W. ... Bitburg

Gregorius Susanna ✕ 30.06.1720 in Breiten
T.v.G. Matthias

3663 oo vor 1757

Weber Wendelin * in St. Wendel
 S.v.W.
 ... Elisabeth *
 T.v.
Ki.:
 Jakob * 17.08.1757

3664 oo 20.9.1765

Weber Josef, Metzger u. Bauer, * 24.07.1734 in St. Wendel
 S.v.W. Nikolaus + 19.11.1810, 76 J. "
Caspar A. Elisabeth * in Losheim/Saar
 T.v.C. ... (oder Meyer?) + 29.6.1809, 65 J. in St. Wendel
Ki.:
 Peter * 08.04.1766
 A. Elisabeth * 02.02.1769
 A. Barbara * 02.02.1771 Mutter: Elis. Anna Mayer
Pa: Joh. Jost, Lockweiler
 Barbara * 19.09.1774
 Elisabeth * 22.05.1777

3665 IIoo 18.7.1770

Weber Heinrich, Baumeister, * um 1730 in ...
 S.v.W. - Witwer - + 1.12.1805, 75 J. in St. Wendel
Huber Anna M. * + 25.4.1784 " "
 T.v.
 - Witwe -

3666 IIIoo 1.7.1784

Schwan Magdalena * 30.11.1756 in Breiten
 T.v.Sch. Adam u. Margaretha Langendörfer+ "

3667 oo 18.11.1770

Weber Wilhelm , Küfer, * 20.09.1745 in St. Wendel
 S.v.W. Michael u. Barbara + 20.12.1795, 50 J. "

Haßdenteufel Katharina * in "
 T.v.H.

Ki.:

Anton * 10.06.1773
 Barbara * 19.03.1775
 Jakob * 08.04.1777
 Peter * 08.11.1779

3668 + 8.5.1783 A. Katharina Weber, 3 J. und einige Monate alt,
 aus Rensbach im Amt Vallendar bei Koblenz -
 auf der Durchreise mit den Eltern in Breiten.

3669 + 28.9.1791 Joh. Weber, ledig, aus Bernkastel, z.Zt. in
 St. Wendel bei seiner Schwester, der Witwe Klara
 Weber, St. Wendel.

3670 oo 28.06.1774

Weber Anton * in Kloster Schlängel
 S.v.W. Anton u. A. Maria Granen "

Stirzinger M. Anna * in Forbach
 T.v.St. Philipp u. Katharina Klaad "

3671 IIoo 17.9.1776

Weber Jakob *
 S.v.W. + 30.1.1790, Bürger in St. Wendel
 - Witwervon Margaretha Neumer -

Kleinholtz Margaretha *
 T.v.K.

- Witve von Johannes Thomes -

3677 oo vor.1706

Weidinger Heinrich * in ...
 S.v.W. ...
Scholtis Magdalena *
 T.v.Sch. ...
 Wohnhaft in Brühlhaus vor St. Wendel

Ki.:

Johannes * 02.01.1705
 Heinrich * 21.04.1706

3678 oo 18.2.1767

Weyand Peter, Leinenweber, * in Winterbach
 S.v.W. ... + 29.11.1810, Ww. in St. Wendel
Kiefer A. Margaretha * 25.04.1742 in "
 T.v.K. Joh. u. Margaretha + 24.06.1787 im Kindbett "
 und Kind

Ki.:

Peter * 03.08.1769
 Anna Maria * 06.05.1771
 Magdalena * 19.02.1773
 Wendelin * 12.05.1775
 Franz Anton * 19.01.1777
 M. Barbara * 23.06.1779

3679 + 26.12.1805 Margaretha Leist, 51 J., Frau des Bauern
 Johannes Weyand, Oberlinxweiler.

3680 oo 27.11.1783

Weyand Jakob, Schuster, * um 1748 in Winterbach
 S.v.W. Nikolaus u. M. Schmidt + 13.6.1804, 56 in St. Wendel
Lieb Elisabeth * in "
 T.v.L. Peter u. Susanna Friedrich in "

3681 oo 12.2.1789

Weyand Johannes * in Winterbach
 S.v.W. Nik.+ u. Maria Schmidt+
Weisgerber Katharina * in Urweiler
 T.v.W. Wendelin+ u. Margaretha Angel+ "

3682 oo 18.6.1761 - s. Nr. 1276 ff. FB Oberkirchen I

Weigerding Johannes * in Geisfeld
S.v.W. Nikolaus u. Helena Küntzer "

Huber Anna Katharina * in Geweiler
T.v.H.

- Witwe des Adam Klein -

Ki.:

Jakob * 10.02.1772

Wendelin * 21.11.1776 +

Wendelin * 10.11.1778

3683 oo 16.2.1768

Weigerding Johannes *
S.v.W.

Schwan A. Sophia * 03.04.1743 in Urweiler
T.v.Sch. Wendelin "

Ki.:

Johannes * 02.07.1770

3684 oo vor 1630

Weilandt Peter * sen., Schuster in St. Wendel
S.v.W.

N.N.

Ki.:

Peter * um 1635 oo 18.2.1659 Katharina Back

Katharina * ... oo 29.1.1669 Joh. Inckler, Luxemburg

Johannes * ... oo vor 1675 Katharina ...

J. Reiner * vor 1645 oo 29.5.1668 Agnes Bauff ?

3685 oo 18.2.1659

Weiland Peter jr. * um 1635 + 12.7.1727 in St. Wendel
 S.v.W. Peter, Schuster " "

Back Katharina * um 1635-40 " "
 T.v.B. Johannes+, Schöffe in "

Ki.:

Katharina * 02.09.1663

J. Theodor * .. 12.1669

Johannes * um 1675-80 oo 17.2.1702 Elisabeth Reißer

Joh. Nickel * 02.11.1676

3686 oo 29.5.1668

Weiland Joh. Reiner * vor 1645 in St. Wendel
 S.v.W. Peter "

Bauff? Agnes *
 T.v.B. ...

Ki.:

M. Margaretha * 26.12.1676

Anna Maria * 14.10.1683

3687 oo vor 1675

Weilandt Johannes * um 1665 in ...
 S.v.W. + 22.5.1745, ca. 80 J. in Urweiler

..... Katharina *
 T.v. ...

Ki.:

A. Barbara * 10.02.1675

3688 oo vor 1690

Weiland Johannes * um 1668 + 27.11.1738, 70 J. in St. Wendel
 S.v.W. ... in Urweiler

Schöner Anna Maria * 06.02.1664 + 21.5.1740 in Urweiler
 T.v.Sch. Jakob u. Walburga

Ki.:

Sebastian * 10.09.1690

Agnes * um 1700 oo 18.2.1727 J. Lorenz Marx

Johannes * 24.05.1712

Anna Maria * oo 30.1.1731 Anton Angel

3689 oo 17.2.1702

Weylandt Johannes ✕ um 1670-80 + 27.11.1738, ca. 70 J. in St. Wendel
 S.v.W. Peter+ u. Katharina

Reißer Elisabeth ✕ um 1680 + 26.03.1735 in St. Wendel
 T.v.R. Engelbrandt u. Anna M. "

Ki.:

A. Katharina ✕ 28.03.1703 oo 23.1.1725 Nikolaus Rupp

Nikolaus ✕ 07.04.1707

Wendelin ✕ 22.04.1712

A. Maria ✕ 16.02.1716 oo 27.11.1736 Franz Peter Thoman

J. Heinrich ✕ 13.10.1719

3690 oo 9.1.1725 in Köllertal

Weiland Johannes ✕ in Urweiler
 S.v.W. ...

N.N., eine Witwe ✕

3691 oo 20.1.1733 in Homburg/Saar

Weyland Johannes ✕ in Urweiler
 S.v.W. ...

Chillotte M. Elisabeth ✕ in Erbach-Homburg
 T.v.Ch. ...

3692 oo vor 1735

Weyland Peter ✕ 1735: in Hofeld
 S.v.W. ...

..... Katharina ✕ 1737: in Urweiler
 T.v. ...

Ki.:

Johannes ✕ 27.05.1735

M. Elisabeth ✕ 30.04.1737

Peter ✕ 21.12.1738 +

Matthias ✕ 18.06.1740

Susanna ✕ 20.04.1742

Wendelin ✕ 09.04.1744

Peter ✕ 19.11.1745

Anna Maria ✕ 07.10.1748

3693 oo vor 1740

Weiland Anton ✕in Hofeld

S.v.W. ...

... Margaretha ✕

1742: in Breiten

T.v. ...

Ki.:

Johannes ✕ 23.01.1740

Katharina ✕ 12.08.1742

Christoph ✕ 15.03.1745

3694 oo vor 1762

Welen? Nikolaus ✕

S.v.W. ...

wohnhaft in Breiten

... Barbara ✕

T.v. ...

Ki.:

Anna M. ✕ 13.03.1762

3695 oo vor 1726

Wentesheimer Lorenz ✕in Linxweiler

S.v.W. ...

... M. Katharina ✕

T.v. ...

Ki.:

Angela ✕ 08.04.1726

3696 oo 15.2.1724

Weyer J. Jakob ✕

in "Winsbach"

S.v.W. ...

Massing Anna Eva ✕ 27.04.1703in Born, Pfarrei St. Wendel
in Heisterberg

T.v. M. Christoph und Barbara

Trauzeugen: Eltern der Braut.

3697 oo vor 1700

Weynandt Franz ✕in St. Wendel

S.v.W. ...

..... Anna Eva ✕

T.v. ...

Ki.:

M. Elisabeth ✕ 12.10.1699

3698 oo 29.4.1757
Weingarten Peter ✕ in Furschweiler
 S.v.W.
Schell oder Schall Katharina ✕ in Heisterberg
 T.v.Sch.

3699 Anm.: Zuwanderer im 15. Jahrhundert:
Wyrich von Greewiller

3700 oo vor 1630
Weyrich Adam ✕ aus Wallerfangen
 S.v.W. wohnhaft in St. Wendel
 N.N. ✕

Ki.:
 Johannes ✕ vor 1630 oo 16.2.1653 A. Kath. Back, St.Wendel
 Nikolaus ✕ um 1635 Ioo 28.1.1658 Apollonia Angel
 IIoo 7.1.1677 Agnes Schmidt, Bosen
 Anna Maria ✕ um 1640 oo 21.6.1664 Wimar Sengerstorff

3701 oo 16.2.1653
Weyrich Johannes ✕ vor 1630 in Wallerfangen
 S.v.W. Adam " "
Back Anna Katharina ✕ um 1635 in St. Wendel
 T.v.B. Johannes " "

Ki.:
 Adam ✕ 30.12.1660

3702 Ioo 28.1.1658 Spons.
Weyrich Nikolaus ✕ ... 1635 in Wallerfangen
 S.v.W. Adam " "
Angel Apollonia ✕ ... in St. Wendel
 T.v.A. Peter u. Margaretha " "

Ki.:
 Peter ✕ 26.01.1659
 J.Friedrich ✕ 19.10.1660

3708 oo 25.8.1749

Weyrich J. Heinrich ✕ in ...
 S.v.W. + vor 1787

Schad A. Katharina ✕ 17.11.1719 in Roschberg
 T.v.Sch. J. Wilhelm + 23.03.1785, Witwe " "

Ki.:

A. Sophia ✕ 05.04.1752 oo vor 1771 J. Nikolaus Schwarz aus
 Reitscheid

A. Margaretha ✕ 12.06.1755 oo ...

Wilhelm ✕ 15.01.1758

Katharina ✕ 03.02.1761 + 7.6.1782, ledig

Johannes ✕ 06.06.1765 oo 16.1.1787 Klara Voltz

3709 oo 16.1.1787

Weirich Johannes ✕ 06.06.1765 in Roschberg
 S.v.W. Heinrich+ u. Katharina Schad+ "

Voltz Klara ✕ 18.03.1763 in St. Wendel
 T.v.V. Franz+ u. Anna Maria Bechtel+ "

3710 oo 16.6.1680

Weis J. Michael ✕ um 1658 in Bliesmengen
 S.v.W. Johannes + 8.8.1706, ca. 48 J. bei Gräfinthal
 in St. Wendel

Theobald Barbara ✕ 01.05.1662 in St. Wendel
 T.v.Th. Adam+ + 19.09.1737 " "

Ki.:

Susanna ✕ um 1680/81 oo 13.07.1700 Jakob Haßdenteufel

M. Katharina ✕ um 1690 oo 23.11.1709 Joh. Friedrich

Anna ✕ ... oo 11.05.1712 Michael Greiff

3711 oo 26.10.1705

Weiß J. Nikolaus ✕ in Forbach/Lothringen
 S.v.W. Jost u. Anna Staub "

Heyl Anna Maria ✕ um 1685 in St. Wendel

T.v.H. Johannes jr., Synodale, u. M. Elisabeth Mecousson+ "

Trauzeugen: Joh. Heyl sen. u. Kirchenpfleger Michael Joseph
 und Leonhard Hallauer.

3712 oo vor 1769

Weis Nikolaus ✕in Alsfassen

S.v.W. ...

.... A.Barbara ✕

T.v. ...

Ki.:

J. Adam ✕ 04.06.1769

3713 oo vor 1678

Weißbach Philipp ✕"die wegen des Krieges aus dem
Herrschaftsbereich Blieskastel
hierher geflohen waren."

S.v.W. ...

.... Elisabeth ✕

T.v. ...

Ki.:

Joh. Theodor ✕ 09.10.1677

3714 oo vor 1610

Weißgerber/Weisgerber Jakob, Schultes von Oberkirchen

S.v.W. ...

✕ in "

..... Katharina

✕

in St. Wendel

T.v.

Ki.:Barbara ✕ 20.03.1610 Pa: Sch... Wendel, Baltersweiler oder
Breiten, u. Barbel ..., Frau von
Diebolts MatthesenJakob ✕ 15.03.1615 " Joh. Schmidt, So.v.Michel Schmidt, u
Elisab. Balthes, To.v. Hans BalthesHeinrich ✕ um 1620 Ioo 19.6.1650 A.Katharina Dhamian
IIoo 16.7.1656 A. Maria Kallenborn

Johannes ✕ um 1625 oo vor 1650 Anna Geret

Nikolaus ✕ um 1630 oo 4.7.1660 A. Juliana Ludwig

3715 oo vor 1650

Weisgerber Johannes, Kellerei-Schöffe u. Synodale in St. Wendel
S.v.W. Jakob u. Katharina ☒ um 1625 in Oberkirchen

Geret Anna ☒ um 1630 in Urweiler
T.v.G. Jakob "

Ki.:

J. Jakob ☒ um 1650 oo 25.09.1675 Katharina Schadt

Hans Wilhelm ☒ um 1670 oo 12.10.1706 M. Barbara Jungblut,
 Leitersweiler

Maria ☒ um 1670 oo 07.02.1696 Jakob Bauer

Peter ☒ um 1675 oo 13.05.1710 M. Magdalena Born

3716 Ioo 19.6.1650 - Spons. 4.5.1650

Weisgerber Heinrich ☒ um 1620 in Oberkirchen
S.v.W. Jakob, Schultes "

Dhamian Anna Katharina ☒ um 1633 in St. Wendel
T.v.D. "des angesehenen Herrn Wilhem Dhamian, "

3717 IIoo 16.7.1656

Kallenborn Anna Maria ☒ um 1630 in St. Wendel
T.v.K. Jakob u. Apollonia "

Ki.:

Elisabeth ☒ 25.09.1660

3718 oo 4.7.1660

Weißgerber Nikolaus ☒ um 1630 in Oberkirchen
S.v.W. Jakob, Schultes + vor 7.5.1676 in Urweiler

Ludwig Anna Juliana ☒ um 1645 in St. Wendel
T.v.L. Peter+, Kellerei-Schöffe in "
 + 2.4.1720, 75 J. in "

- IIoo 7.5.1676 Christian Eckert, Ww. " -

Ki.:

Maria ☒ 29.09.1661 Ioo vor 1701 Peter Jost
 IIoo 17.9.1707 Hans Wilhelm Laux

Jakob ☒ 25.01.1664

Nikolaus ☒ 17.04.1666 oo ...

3719 oo 25.9.1675

Weißgerber J. Jakob ✕ um 1650 + um 1677 in Urweiler
 S.v.W. Johannes, Kellerei-Schöffe u. Synodale in St. Wendel

Schadt Katharina ✕ um 1650 in Urweiler
 T.v.Sch. Johannes, Kellerei-Schöffe in "

- IIoo 19.6.1678 Jakob Becker, Reitscheid -

Ki.:

Margaretha ✕ 29.10.1676

3720 Ioo vor 1680

Weisgerber J. Georg ✕ in ...
 S.v.W. ...

Pauli Engel/Angela ✕ 14.10.1658 + vor 1696 in St. Wendel
 T.v.P. ... alias Scheer Hans u. Barbara "

Ki.:

Peter ✕ um 1680IIoo 13.5.1710 M. Magdalena Born
 Ioo vor 1702 A. Barbara Bauer

J. Heinrich ✕ 05.06.1690

A. Sophia ✕ 26.11.1691 oo 25.10.1719 Wendelin Schledorn, Ww.

3721 IIoo vor 1696 - s. Nr. 1289 FB Oberkirchen I

..... Barbara ✕ ... vor 1676 in Oberkirchen
 T.v. ...

Joh. Adam ✕ 06.05.1696

- 6 Kinder in Oberkirchen geboren -

6. Kind: Joh. Heinrich ✕ 13.05.1717

3722 + 13.9.1721 Margaretha Weisgerber, ledig ---

3723 + 20.5.1715 Peter Weisgerber, 50 J. alt ----

3724 + 19.2.1729 Anna Weisgerber, Urweiler ----

3725 Ioo vor 1702

Weisgerber Peter ✕ um 1680 + 4.9.1735, 56 J. in St. Wendel
S.v.W. Joh. Georg u. Angela Pauli "Bauer A. Barbara ✕ .. 12.1669 " "
T.v.B. Bartholomäus + vor 1710 "Ki.:

Anna ✕ 03.04.1702

Peter ✕ 16.01.1708 oo 2.5.1736 A. Katharina Schwendner

3726 IIoo 13.5.1710

Born M. Magdalena ✕ um 1680-90 in Born
T.v.B. Cornelius u. Sara Magdalena Benner "Trauzeugen: Jakob Born und Johannes Born.Ki.:

M. Magdalena ✕ 27.10.1711

Wendelin ✕ 14.11.1712 oo 11.2.1738 Margaretha Angel

Jakob ✕ 01.08.1715

Nikolaus ✕ 12.10.1716 +

Anna Maria ✕ 07.06.1718 Ioo 21.1.1738 Franz Kind/Kindt
IIoo 19.2.1743 Jakob Bick

Peter ✕ 13.05.1721

Katharina ✕ 30.12.1723 + 18.5.1745, ledig

Nikolaus ✕ 17.08.1726 oo 2.2.1753 Margaretha Ursel

Johannes ✕ 16.08.1729

Barbara ✕ 12.05.1731 oo 25.11.1749 Jakob Collet, Mausbach

3727 oo 2.5.1736

Weisgerber Peter ✕ 16.1.1708 in St. Wendel
S.v.W. Peter "Schwendner A. Katharina ✕ um 1712Ki.: T.v.Sch. J. Jost u. Agnes Schneider

Johannes ✕ 04.09.1737 +

M. Angela ✕ um 1739 oo 24.11.1759 J. Nikolaus Becker, Oberk:

Peter ✕ 06.09.1741 +

Michael ✕ 09.11.1743

Agnes ✕ 23.01.1746 + 21.3.1785, ledig

Peter ✕ 28.06.1748

Johannes ✕ 28.09.1750

Jakob ✕ 09.01.1753

3728 + 8.9.1748 Peter Weisgerber, Born ----

3729 + 15...1752 Margaretha Weisgerber, Born ---

3730 + 12.03.1756 Anna Maria Weisgerber, ca. 29 J., Born

3731 oo 12.10.1706

Weisgerber Hans Wilhelm ✕ um 1670 + 2.8.1736 in Urweiler
S.v.W. Joh., Schöffe in St. Wendel

Jungblut M. Barbara ✕ um 1674 in Leitersweiler
T.v.J. Andreas + 21.3.1744, ca. 70 J. in St. Wendel

Ki.:

Wendelin ✕ 30.05.1715 oo 11.2.1738 Margaretha Angel

3732 oo 10.11.1722

Weisgerber Johannes ✕ + 15.4.1748 in St. Wendel
S.v.W. Nikolaus u. A. Barbara "

Becker Anna M. ✕ um 1700 + 1751 in Oberkirchen/ St. Wendel
T.v.B. Joh. u. A. Katharina "

- IIoo 23.5.1749 J. Leonhard Wagner -

Ki.:

M. Magdalena ✕ 25.02.1724 oo 19.11.1748 Matthias Wagner

Anna Maria ✕ 23.01.1727

Johannes ✕ 27.10.1729

Wendelin ✕ 24.07.1732 +

Heinrich ✕ 23.11.1734 Ioo 22.06.1761 Anna Knoll
IIoo 29.11.1762 A.Kath. Kringen

Anton ✕ 12.04.1738 oo vor 1765 A.Barbarara Feyen

Jakob ✕ 11.03.1741 oo vor 1768 Anna M. Lauer

Wendelin ✕ 25.04.1744 oo vor 1769 Magdalena ...

Michael ✕ 12.05.1747

3733 + 16.7.1744 Maria Weisgerber, 20 J. ----

3734 + 18.10.1758 Anna M. Weisgerber, Pinsweiler ----

3735 Ioo 2.5.1736

Weisgerber Peter ✕ 16.01.1708 + 17.12.1760 in St. Wendel
S.v.W. Peter "

Schwendner A. Katharina ✕ um 1712 + ... " "
T.v. Sch. Joh. Jost u. Agnes Schneider "

Ki.:

Anna Maria ✕ 26.08.1739 oo 13.7.1761 Joh. Vitus Ruf aus Mergent-
heim

IIoo vor 1761

Riefer Maria ✕ in Alsfassen
T.v.R. ...

Ki.:

Franz Karl ✕ 29.11.1760 oo 1.9.1789 Anna M. Gessner, St.Wendel

3736 oo 11.2.1738

Weisgerber Wendelin, Synodale, ✕ 30.05.1715 in Urweiler
S.v.W. Hans Wilhelm u. Barbara Jungblut + 15.9.1781, Ww. "

Angel Margaretha ✕ 24.03.1718 + 11.1.1778 in " "
T.v.A. Joh. u. Anna Haab "

Ki.:

J. Wilhelm ✕ 19.05.1739

Anna Maria ✕ 05.06.1743 oo 15.2.1764 Joh. Baltes

Wendelin ✕ 31.12.1754

Wilhelm ✕ 16.05.1762

Katharina ✕ ... oo 12.2.1789 Joh. Weyand

3737 oo 9.2.1740

Weisgerber Wendelin ✕ 14.11.1712 + 28.12.1762 in Born
S.v.W. Peter u. Magdalena Born "

Collet Angela ✕ 23.07.1721 in Mauschbach
T.v.C. Peter u. Katharina Schmitz "

Ki.:

Katharina ✕ 24.01.1741

M. Angela ✕ 02.08.1743

3738 Ioo 2.2.1753

Weisgerber Nikolaus ⚭ 17.08.1726 + 17.4.1770 in Born
 S.v.W. Peter u. Magdalena Born

1758: in Furschweiler
Ursel Margaretha ⚭ 11.09.1724 + um 1760-64 in Roschberg
 T.v.U. Jakob u. Susanna Schneider 1759: in Born

Ki.:

J. Adam ⚭ 23.06.1754 oo 15.2.1776 Margaretha Bick

Wendelin ⚭ 08.11.1756

Jakob ⚭ 01.05.1758

A.Margaretha 30.04.1759 + 6.4.1776, ledig

3739 IIoo 1764

.... Anna M. ⚭
 T.v.

in BornKi.:

Nikolaus ⚭ 10.11.1764

Anna M. ⚭ 24.09.1766

Heinr. Josef ⚭ 08.12.1768

3740 oo 22.5.1757 - s. Nr. 1293 FB Oberkirchen I

Weisgerber J. Nikolaus ⚭ 28.01.1731 in Haupersweiler
 S.v.W. J. Nikolaus u. M. Angela + 12.7.1803 in Oberkirchen

Lang Katharina ⚭ 08.09.1735 in Reitscheid
 T.v.L. Jakob u. A. Kath. Sonntag + 18.3.1804 in Oberkirchen

Ki.:

Anna M. ⚭ 09.09.1759

A.Margaretha ⚭ 14.11.1762

- 4 Kinder in Oberkirchen geboren -

3741 Ioo 22.6.1761

Weisgerber Heinrich, Schlosser, ⚭ 23.11.1734 in St. Wendel
 S.v.W. Joh. u. Anna M. Becker + 01.08.1785 "

Knoll Anna ⚭ 31.12.1743 + vor 1763 "
 T.v.K. J. Heinrich u. Angela Müller "

3742 IIoo 29.11.1762

Kringen A. Katharina ⌘ um 1737 in Kübelberg
 T.v.K. ... + 22.7.1810, 73 J., Wwe. in St. Wendel

Ki.:

Anton ⌘ 11.08.1764 oo 4.8.1789 Anna M. Angel
 Wendelin ⌘ 06.11.1765 oo 15.2.1790 Anna M. Meyer
 Katharina ⌘ 12.03.1768 oo 15.2.1790 Joh. Hahn
 Johannes ⌘ 15.08.1771 Pa: Joh. Mayer, Kübelberg
 Anna Maria ⌘ 08.09.1775
 Heinrich ⌘ 09.05.1778

3743 oo vor 1765

Weisgerber Anton, Metzger u. Hochgerichtsschöffe in St. Wendel
 S.v.W. Joh. u. A.M. Becker ⌘ 12.04.1738 " "
 + 21.07.1794, 56 J. "

Feyen A. Barbara ⌘ 04.10.1743 " "
 T.v.F. J. Adrian u. Anna M. Leone "

Ki.:

Wendelin ⌘ 18.10.1764 Nöttaufe am 20.10.1764
 A. Barbara ⌘ 01.09.1766
 Josef ⌘ 05.07.1768 + 11.11.1784, ledig
 Anna M. ⌘ 24.07.1770 +
 Anton ⌘ 27.08.1741 + 7.9.1788
Karl Anton ⌘ 04.04.1774 Pa: Priester Herr Carl Feyen, Illingen
 Heinrich ⌘ 07.02.1776 + 18.3.1794, ledig
 Anna M. ⌘ 20.12.1777 + 15.1.1791
 Johannes ⌘ 20.01.1780

3744 + 3.4.1784 Jakob Weisgerber, ledig, St. Wendel

3745 oo vor 1769

Weisgerber Wendelin ⌘ 25.04.1744 in St. Wendel
 S.v.W. Joh. u. Anna M. Becker "

.... Magdalena ⌘ + 9.12.1782, Witwe "
 T.v. ...

Ki.:

Johannes ⌘ 04.04.1769 Pa: Joh. Parisau, Illingen

3746 oo vor 1768

Weisgerber Jakob ⌘ 11.03.1741 in St. Wendel
 S.v.W. Joh. u. A.M. Becker + 19.1.1790 " "
Lauer Anna M. ⌘ 29.05.1744 " "
 T.v.L. Philipp u. Susanna Hallauer "

Ki.:

Philipp Jakob ⌘ 15.11.1767
 Katharina ⌘ 16.09.1770
 M. Anna ⌘ 28.02.1773 + 8.8.1800, ledig
 Wendelin ⌘ 28.09.1775 +
 Wendelin ⌘ 04.06.1777
 Nikolaus ⌘ 14.12.1779

3747 oo 15.2.1776

Weisgerber J. Adam ⌘ 23.06.1754 in Born
 S.v.W. Nikolaus+ u. Margar. Ursel+ + 10.4.1778 in Roschberg
Bick Margaretha ⌘ 08.11.1757 in "
 T.v.B. Wendelin+ u. Margaretha Schäd+ "

- IIoo 28.1.1779 Jakob Haab -

Ki.:

Jakob ⌘ 30.01.1777

3748 oo 4.8.1789

Weisgerber Anton ⌘ 11.08.1764 in St. Wendel
 S.v.W. Heinrich+ u. Katharina Kringen "
Angel Anna M. ⌘ .. 05.1767 in Alsfassen
 T.v.A. Joh. u. Barbara Heß "

3749 oo 1.9.1789

Weisgerber Franz Karl ⌘ 29.11.1760 in Alsfassen
 S.v.W. Peter+ u. Maria Riefer "
Gessner Maria Magdalena ⌘ 18.11.1762 in St. Wendel
 T.v.G. Nikolaus+ und Anna M. Greiff "
 + 5.1.1807 bei der Niederkunft "

3750 oo 15.2.1790

Weisgerber Wendelin, Schlossermeister in St. Wendel
 ⌘ 6.11.1765 " "
 S.v.W. Heinrich+ u. Katharina Kringen "
Meyer Anna M. ⌘ in Nunkirchen
 T.v.M. Johannes u. Anna Tilcken "

Anm.: Dr. Johannes Weisgerber

Als Sohn des Schlossermeisters Wendelin Weisgerber und der Anna Maria Meyer wurde er am 25.1.1806 in St. Wendel geboren. Er studierte die Rechte. Am 4.2.1828 ließ er sich am Landgericht als Anwalt nieder und wurde 1831 Richter am St. Wendeler Gerichtshof. Beim Übergang des Fürstentums Lichtenberg an Preußen kam Dr. Joh. Weisgerber als Landesgerichtsrat nach Saarbrücken und später an den Rheinischen Appellationshof in Köln. Im Jahre 1848 zum Abgeordneten gewählt, vertrat er wiederholt seinen heimatlichen Wahlkreis. Zuletzt lebte er in Lampersdorf/Schlesien, wo er am 22.12.1884 starb.

3751 oo vor 1730

Weitz(en) Georg Heinrich, der Jäger, z.Zt. in St. Wendel
 S.v.W. ⌘
 Elisabeth ⌘
 T.v.
Ki.:
 Nikolaus ⌘ 09.09.1730

3752 oo 15.7.1752

Welta Peter ⌘ in Trier
 S.v.W. ...
Hertz Barbara ⌘ 22.04.1723 in St. Wendel
 T.v.H. Joh. u. Barbara Voltz "

3753 oo vor 1545

Freisener Gerichtsbuch, Protokoll Nr. 9 von Samstag
nach Urbani 1545:

"Herren Wendel von Reitscheid und Hausfrau Margreth,
Herren Hentgen und Hausfrau Kathern und Born Michel
und Hausfrau Ellgen von Ketternostern (Oberkirchen)
kaufen von Ellen Hans von Schwartzerden und Schmid
Hentgen von Reichweiler ein Wagen Heu und drey Morgen
Dungfeld für 9 Gulden."

3754 oo vor 1586

Wendels Hans ⌘ in Reitscheid
S.v. Herrn Wendel und Katharina
..... Elisabeth ⌘
T.v.

Ki.:

Anna ⌘ 11.05.1586 Pa: Michels Arnoldi und
Hammens Apollonia,
alle von Reitscheid

3755 oo 26.3.1773

Wendels Wendelin ⌘ in
S.v.W. ...

Mayer Katharina ⌘ 19.03.1740 in St. Wendel
T.v.M. Wendelin u. Katharina Schlick

Ki.:

Johannes ⌘ 04.04.1774

Elisabeth ⌘ 29.09.1778

3756 oo vor 1671

N.N. - Fremde, zur Zeit in St. Wendel
N.N.

Ki.:

Wendelin ⌘ 09.11.1670 Pa: Wendelin Back und das gnädige
Frl. M. Agatha von Sötern

3757 oo 8.1.1664

Wentz Johannes ✕
 S.v.W. Martin und Agnes

Witwer aus Haupersweiler
 und Synodale in Oberkirchen

Borrin/Born Maria ✕
 T.v. ...

- eine Witwe aus Urweiler -

3758 oo vor 1730

Wentzel Heinrich ✕
 S.v.W. Vagabunden, zur Zeit in St. Wendel

..... Katharina ✕
 T.v. ...

Ki.:

Anna Maria ✕ 12.07.1730 + 7.11.1744 in St. Wendel, ohne
 Altersangabe

3759 oo vor 1747

Wentzel Nikolaus ✕ in Urweiler
 S.v.W.

..... Anna Maria ✕
 T.v. ... + 22.1.1748 in "

Ki.:

Katharina ✕ 01.07.1747 Pa: Peter Anton Brunnen, z.Zt.
 in Tholey, und Katharina
 Thomes, Theley

3760 oo vor 1708

Werin Adam ✕ in Hofeld
 S.v.W. ...

..... M. Elisabeth ✕ ...
 T.v. ...

Ki.:

Joh. Christoph ✕ 19.02.1708

3761 oo 2.3.1772

Werle/Verlé Matthias, ein Müller, ✕ um 1737 in Leitzweiler
 S.v.W. Franz u. Dorothea + 4.11.1802, 65 J. in der Hessen-
 Sesterhenn, Leitzweiler oder Urweiler Mühle

Mohr Katharina ✕ 25.04.1752 in St. Wendel
 T.v.M. Gerhard u. Kath. Pistor

Ki.:

M. Dorothea ✕ 28.02.1773

Margaretha ✕ 12.01.1776

Nikolaus ✕ 15.01.1779

3762 oo vor 1666

Wesemann Georg ✕ um 1634 in
 S.v.W. ... + 27.2.1706, ca. 72 J. in St. Wendel

Demuth Elisabeth ✕ um 1647 " "
 T.v.D. ... + 8.4.1703, ca. 56 J. " "

Ki.:

Katharina ✕ 01.03.1666 oo vor 1695 Simon Mellinger
 + 21.03.1724, 66 J.

A. Barbara ✕ 26.09.1668 oo vor 1692 Joh. Peter Knoll

A. Maria ✕ 1670 oo 23.10.1698 Joh. Linxweiler

Jakob ✕ 02.02.1672

M. Elisabeth ✕ 1680 Ioo vor 1695 J. Peter Kindt
 IIoo 7.2.1696 Bartholomäus Müller

Anna Barbara ✕ 10.07.1683 oo 8.11.1701 Ludwig Ehrhardt

3763 oo vor 1698

Wetzel Andreas, Kuhhirten von Roschberg ✕
 S.v.W. + 15.12.1713 in "

..... Apollonia ✕
 T.v.

Ki.:

Jakob ✕ 15.04.1698

3764 oo 13.5.1710

Wien Theobald ✕ in ... + vor 1726 in St. Wendel
 S.v.W. Stephan u. A. Elisabeth Scheller
 "Pastor der Nußbacher Pfarren"

Schmidt Katharina ✕ 14.05.1692 in "
 T.v.Sch. J. Wilhelm, Schöffe, u. Marg. Dausilius "

Trauzeugen: Wendelin Schmidt, Bruder der Braut, und
 Joh. Heyl sen.

3765 oo 18.2.1723

Wieß J. Peter ✕ in Hadamar
 S.v.W. ... - ein Soldat im Präsidium zu Trier -

Vietor M. Magdalena ✕ 03.12.1698 in St. Wendel
 T.v.V. J. Matthias u. Johanna Hilger "

Ki.:

Anna Ursula + ✕ 11.11.1722 (vorehelich)
Vater: Soldat J. Peter Wieß
 aus Hadamar

3766 oo vor 1761

Wiesgarten Peter, Viehhirten in Furschweiler ✕ ... in ...
 S.v.W. ...

.... Katharina ✕
 T.v. ...

Ki.:

J. Adam ✕ 01.12.1760

3767 oo 6.11.1755 - s. Nr. 1317 FB Oberkirchen I

Wiesinger Matthias ✕ in Bingen
 S.v.W. ...

Becker M. Elisabeth ✕ in Herchweiler
 T.v.B. Joh. Peter u. A. Margaretha "

- 4 Kinder im Taufbuch von Oberkirchen eingetragen -

Anm.: + 14.5.1784 Matthias Wiesen, fast ein Jahr alt,
 Sohn v. J. Wiesen aus Losheim;
 die Eltern auf der Reise nach Polen -
 gestorben auf der Straße bei St. Wendel.

3768

Zuwanderer:

1391 Wilhelm von Lympach (Limbach) zugewandert.

3769 oo 24.1.1651 - Spons. am 8.1.1651

Wilhelmi Sebastian ✕ in Theley
 1660: Kuhhirt in Niederlinxweiler
 S.v.W. Nikolaus, Trierischer Meyer in Thelen/Theley

Leonardi Katharina ✕ um 1630 in St. Wendel
 S.v.L. Nikolaus+ Schöffe und Bürger " "

Ki.:

Johanna ✕ 15.02.1660 oo vor 1695 Sebastian Baltes
Taufpatin: Johanna, die Schwester des Vaters

3770 + 21.3.1720 Anna Wilhelm, Furschweiler ---

3771 oo vor 1667

..... Wilhelm ✕
 S.v. ... in St. Wendel

..... Maria ✕
 T.v. ...

Ki.:

Jakob ✕ 05.12.1666
 ✕ .. 12.1669 (Mutter: Martha)

3772 oo 3.5.1676

Wilhelm Johannes ✕ in Alsfassen
 S.v.W. Lambert "

Reisser Elisabeth ✕ um 1655 in St. Wendel
 T.v.R. Johannes, Kellerei-Schöffe " "

Ki.:

Maria ✕ um 1690 oo 9.1.1713 Johann Finkler, Mettnich
 Anna ✕ ... oo 1.2.1706 Hans Heinrich Münster

3773 oo vor 1690

Wilhelm J. Adam ✕ vor 1660 in Furschweiler
 S.v.W.

Back Anna M. ✕ 24.10.1663 in St. Wendel
 T.v.B. Wendelin u. Barbara Schmidt "

Ki.:

Matthias ✕ um 1690-95 oo 24.2.1715 M.Dorothea Wahl, Oberlinx-
 weiler

Nikolaus ✕ um 1690 oo 10.1.1712 N.N., Selbach

3774 oo 10.1.1712

Wilhelm Nikolaus ✕ in Furschweiler
 S.v.W. J. Adam u. Anna M. Back "

N.N. in Selbach
 T.v. ...

3775 oo 24.2.1715

Wilhelm Matthias ✕ um 1690-95 in Furschweiler
 S.v.W. J. Adam u. Anna M. Back "

Wahl M. Dorothea ✕ in Oberlinxweiler
 T.v.W. Matthias+ "

3776 oo vor 1726

Wilhelm/Willem Bernhard ✕ um 1682 in Heisterberg
 S.v.W. ... + 30.8.1737, 45 J. " "

.... A. Sophia ✕
 T.v.

Ki.:

Anna ✕ 27.12.1726

Katharina ✕ 16.03.1728 oo 1.12.1747 Jakob Thiel

Anna M. ✕ 15.08.1729 oo 11.6.1759 Matthias Backes

Elisabeth ✕ 20.11.1730

Peter ✕ 08.05.1733 oo 26.8.1761 Barbara Schneider

Johannes ✕ 14.10.1734 "aus Eißebach"

Matthias ✕ 29.01.1736

A. Sophia ✕ 25.05.1737

3777 oo vor 1735

Wilhelm J. Georg ✕ in
 S.v.W. - Vagabunden, zur Zeit in Breiten -
 N.N.

Ki.:

J. Wilhelm ✕ 31.07.1735

3778 oo 15.5.1736

Wilhelm Matthias ✕ in Schillingen, westlich von
 S.v.W. Hermeskeil

Busch Anna ✕ 13.05.1717 in St. Wendel
 T.v. B. Hans Heinrich

Ki.:

Wendelin ✕ 26.01.1737

Heinrich ✕ 31.07.1738

Anna ✕ 19.09.1740

3779 oo 23.1.1742

Wilhelm Wendelin ✕ in Oberlinxweiler
 S.v.W. + 15.9.1778, Witwer in St. Wendel

Schmitt M. Magdalena ✕ 18.11.1714 " " "
 T.v.Sch. Wendelin u. Agnes " "

Ki.:

M. Margaretha ✕ 19.03.1743 oo 21.1.1764 Heinrich Lieser

M. Elisabeth ✕ 08.12.1750 oo 22.11.1774 Joh. Lieser

Nikolaus ✕ 08.05.1753

3780 oo vor 1746

Wilhelm Peter ✕ in zur Zeit in St. Wendel
 S.v.W.

..... Luisa ✕
 T.v.

Ki.:

A. Margaretha ✕ 01.03.1746

3781 oo 26.8.1761

Wilhelm Peter ✕ 08.05.1733 in Heisterberg
S.v.W. Bernhard "

Schneider Barbara ✕ 06.06.1742 in Oberlöstern/Buweiler
T.v.Sch. Michael u. A. Gertrud Junck "

3782 oo 13.10.1789

Wilhelm Peter Josef ✕ in Wittersbourg/Lothringen,
S.v.W. Anton u. Kath. Philipp südl. von Saargemünd

Servatius Helena ✕ in St. Wendel
T.v.S. Nikolaus+ u. Katharina Siercker "

3783 oo 16.11.1790

Wilhelm Johannes ✕ in Wittersbourg/Lothringen,
S.v.W. Anton u. Kath. Philipp südl. von Saargemünd

Lauer Barbara ✕ 09.11.1758 in St. Wendel
T.v.L. Wendelin u. Eva Burget "

3784 oo vor 1749

Will Jakob ✕
S.v.W. ...

wohnhaft in Born

.... Anna M. ✕
T.v. ...

Ki.:Nikolaus ✕ 17.04.1749

3785 oo 22.2.1754

Will J. Jakob ✕ in Hüttigweiler
S.v.W. ...

Dhomanin oder Dhamian M. Elisabeth ✕ in Kirn
T.v.D. Cornelius "

3786 Ioo vor 1676

Willig Erasmus ☒ aus Tirol
 S.v.W. Peter " "
Schmied Maria ☒ in ...
 T.v.Sch. ... + 1675

Ki.:

Joh. Georg ☒ 18.11.1675

3787 IIoo 10.6.1676

Drenneter? Johanna ☒
 T.v.D. Jakob

- Witwe von Tillmann Roberti -

3788 oo vor 1729

Wilking/Wilquin Pascal (Paschalis) ☒ in ...
 S.v.W. ... wohnhaft in St. Wendel

Deletour Anna M. ☒
 T.v.D. ... + 1.11.1779, Witwe in " "

Ki.:

Katharina ☒ 09.04.1729

Philipp Jakob Ignaz ☒ 22.06.1731 oo 31.8.1754 Katharina Lang

Johannes ☒ 05.11.1734

3789 oo 31.8.1754

Wilking/Wilquin Philipp Jakob ☒ 22.6.1731 in St. Wendel
 S.v.W. Pascal "

Lang Katharina ☒ in Michelbach
 T.v.L. ... + 14.4.1777, Witwe in St. Wendel

Ki.:

Peter ☒ 07.11.1755

M.Katharina ☒ 20.04.1758 oo 7.1.1790 Peter Thinnes, Ww.

M. Anna ☒ 09.09.1761

Johannes ☒ 29.09.1763

Philipp Jakob ☒ 02.08.1766
 Sebastian

Anna ☒ 01.04.1769

Matthias ☒ 10.12.1771

3790 + 28.12.1808 Peter Winter, früher in Ittersdorf bei
Saarlouis, gestorben im Hospital St. Wendel

3791 oo 3.5.1676

Windinger J. Wilhelm ✕ in Martinstein
S.v.W. Theodor "

Ludwig Maria ✕ um 1630 in St. Wendel
T.v.L. Peter+, Kellerei-Schöffe,
und Margaretha "

- Witwe von Joh. Schwan -

Ki.:

Maria ✕ 21.03.1677

3792 + 16.3.1721 Joh. Windt (oder Kindt), 70 J. -----

3793 oo 12.6.1650 - Spons. am 5.5.1650

Wingh Johannes, Stadtbüttel in St. Wendel
S.v.W. Joh. ✕ um 1623 in Wallerfangen
+ 11.1.1703, 80 J. in St. Wendel

Diell/Thiel Beatrix ✕ vor 1630 in St. Wendel
T.v.D. Matthias "

Ki.:

Barbara ✕ 26.03.1659 (Eltern: Joh. Wingh u. Angela)
oo vor 1699 Ludwig Grave

Anna Maria ✕ 04.04.1662 oo 28.1.1698 J. Anton Dês Faux

A. Margaretha ✕ 12.03.1664 oo vor 1699 Anton Defaut

3794 + 9.12.1746 A. Margaretha Wing, ca. 90 Jahre alt,
in St. Wendel

3795 + im Mai 1729 J. Wilhelm Winckel -----

- 3796 oo 4.3.1734
Winkelmann Johannes * ein Westfale aus "Wercke" oder
S.v.W. "Lorcke"
Boeler Christina * in Ottweiler
T.v.B.
- 3797 Ioo vor 1715
Wirtz Stephan *
S.v.W.
Simon Anna * um 1695 + vor 1718 in Hofeld
T.v.S. Johannes u. Eva Müller "
Ki.:
 J. Heinrich * 12.05.1715 oo 6.11.1736 Margaretha Bick
- 3798 IIoo 5.5.1718
Stampfholz/Stumbhauser Johanna * in Exweiler
T.v.St. + 29.11.1759 in Urweiler
- Ki.:
 J. Martin * 03.02.1721
- 3799 + 20.1.1717 Matthias Wirtz, Linxweiler -----
- 3800 oo 6.11.1736
Wirtz Heinrich * 12.05.1715 in Hofeld
S.v.W. Stephan + 2.2.1776, Synodale in "
Bick Margaretha * 26.03.1713 in Furschweiler
T.v.B. Hans Jakob + 16.1.1782, Wwe. in Hofeld

3801 Ioo vor 1755

Wirtz Jakob ⚭ um 1723 in
S.v.W. ... + 1.1.1794, 71 J., Bauer u. Zimmermeister in Urwei-
ler

.... Katharina ⚭ +
T.v. ...

Ki.:

Margaretha ⚭ 21.09.1754 oo 21.6.1774 Joh. Meyer

Jakob ⚭ 04.01.1759 +

Katharina ⚭ 20.08.1760

Jakob ⚭ 10.09.1763 + 23.8.1783, ledig

Johannes ⚭ 07.05.1768

3802 IIoo ...

.... Anna Maria ⚭ um 1742 in ...
T.v. ... + 21.4.1792, 50 Jahre alt, Frau des Bauern und
 Zimmermeisters Jakob Wirtz, Urweile:

3803 oo 6.2.1761

Wirtz Jakob ⚭ in Hofeld
S.v.W. ...

Malter Katharina ⚭ 01.02.1736 in Urweiler
T.v.M. Wendelin "

3804 oo 1663

Wißmann Georg ⚭
S.v.W. ...

zur Zeit in St. Wendel

.... Angela ⚭
T.v. ...

3805 + 23.12.1804 Elisabeth Langendörfer, ca. 83 J. alt,
 Witwe des Joh. Wittershofen, früher wohnhaft
 in Gronig, zuletzt in Alsfassen

3806 oo 18.4.1730

Der adelige Herr Jakob Witzeroth, Keller zu Saarburg

S.v.W. ✕

D'Hame A. Margaretha ✕ 17.06.1710 in St. WendelT.v.D. Damian Hartard "

3807 oo vor 1722

Wobido Joh. Valentin ✕

S.v.W.

in Furschweiler

..... A. Margaretha ✕

T.v.

Ki.:

Franz Peter ✕ 11.03.1722

3808 oo 6.7.1745

Wobedo Joh. Michael ✕ in Eitzweiler oder Ellweiler?

S.v.W.

Wächter in HofeldHogerath Anna Eva ✕

in Breiten

T.v.H.

Ki.:Joh. Matthias ✕ 20.07.1746 oo 4.2.1773 A. Margaretha Haubert,
Oberkirchen, ✕ 10.8.1744 in Oberk.
+ 23.1.1807 " "Tochter von J. Michael Haubert und
Gertrud Gauer - 5 Kinder in Oberki.

Barbara ✕ 13.04.1751

Nikolaus ✕ 06.02.1755

3809 oo vor 1746

Wock Johannes ✕

S.v.W.

zur Zeit in St. Wendel

..... Elisabeth ✕

T.v.

Ki.:

Nikolaus ✕ 22.12.1745

3810 oo 4.5.1583

Wolf Hans, Venator (= Jäger) ✕ in ...

S.v.W.

..... Agnes ✕

T.v.

- Witwe von Werner , Schneider in St. Wendel -

3811 oo 21.1.1744 in Illingen

Woll Joh. Nikolaus, Schuster, ✕ um 1720 in Hüttigweiler

S.v.W.

+ 11.9.1799, 79 J., Wwe. St. WendelSchledorn Katharina ✕ 11.04.1722 in St. Wendel

T.v.Sch. Wendelin u. A. Sophia Weisgerber, "

+ 11.12.1783, verheiratet, in "

3812 oo 8.4.1625

Worst Matthias ✕

in Wallerfangen

S.v.W. Jakob "

Uff dem Thiel Anna ✕ um 1600

in St. Wendel

T.v. Thiel Nikolaus "

3813 Anm.: oo 10.1.1640Schäfer Franz ✕ vor 1620 in St. Wendel

S.v.Sch. Matthias "

Worst Elisabeth ✕ um 1620 "

T.v.W. Johannes "

3814 oo 12.1.1655

Worst Nikolaus ✕ in Wallerfangen
 S.v.W. Matthias "

Schuch oder Schuster Maria ✕
 T.v.Sch. Nikolaus

- Witwe von Stephan Peter, Urweiler -

3815 oo vor 1625

Wüllenweber Paul ✕ in St. Wendel
 S.v.W.

..... Elisabeth ✕
 T.v.

Ki.:

Anna ✕ o2.o3.1625 Pa: Heinrich Wüllenweber und Anna, Frau
 von Peter Voltz

3816 oo vor 1630

Wüllenweber Heinrich ✕ in St. Wendel
 S.v.W. + vor 1631 " "

..... Apollonia ✕
 T.v.

- IIoo 7.1.1631 Nikolaus Reys -

3817 oo vor 1630

Wüllenweber Theobald ✕ in St. Wendel
 S.v.W.

N.N.

Ki.:

Barbara ✕ um 1630 oo 22.1.1651 Joh. Baltes

3818 oo vor 1670

Wüllenweber Philipp ✕
S.v.W.

in St. Wendel

..... Ottilia ✕
 T.v. ...

Ki.:

J. Friedrich ✕ .. 12.1669

3819 oo 5.2.1658 (nicht 5.2.1678 - verschrieben -

Wüllenweber Johannes, ledig, "Beeres" vermutlich Berus
S.v.W.

..... Anna Elisabeth ✕ von Merxem = Merxheim
 T.v. ...

- eine Verwandte von J. Wilhelm Hautz -

3820 oo vor 1773

Zahm oder Zahn Josef, Gerber in St. Wendel * in ...
 S.v.Z.

Schäfer Katharina * um 1735 in ...
 T.v..... + 13.3.1808, 73 J., früher Heyl in St. Wende

Ki.:

Franz * 25.09.1773

Barbara * 03.10.1775

Magdalena * 05.05.1779

3821 oo 16.6.1626

Zandt Matthias * zu Pfalz unter Trier
 S.v.Z.

Dhamian Elisabeth * um 1605 in St. Wendel
 T.v.D. Leonhard "

3822 oo 17.8.1709

Zahrt/Zardt Johannes * in
 S.v.Z. + 10.9.1760 in St. Wendel
 oder sein Sohn Joh.?

Mellinger A. Barbara * um 1690 in "
 T.v.M. Simon, Schöffe, u. Kath. Wesemann "

Trauzeugen: Herr Jakob Reiser, St. Wendel.

Ki.:

Susanna * 22.11.1709 + 2.5.1733

Joh. Georg * 12.11.1711 9 9.5.1713

Johannes * 23.11.1713 oo 21.1.1738 Gertrud Bolig, Falscheid

J. Reinhard * 30.04.1718 + 16.2.1745, ledig, 26 J.

Katharina * 09.04.1721

Elisabeth * 09.04.1723 oo 29.4.1749 J. Heinrich Heyl

Andreas * 02.12.1725

Barbara * 12.01.1729 oo 26.2.1751 J. Leonhard Wagner, Ww.

3823 oo 21.1.1738

Zarth Johannes ✕ 23.11.1713
 S.v.Z. Johannes u. Barbara Mellinger

in St. Wendel
"

Bolig Gertrud ✕
 T.v.B. ...

in Falscheid, Pfarrei
Reisbach/SaarwellingeKi.:

M. Elisabeth ✕ 25.02.1739

Susanna ✕ 24.02.1743

Katharina ✕ 27.02.1745

Anna ✕ 10.02.1750

J. Peter ✕ 23.06.1754 Pa: Der Pfarrer in Hasborn:
 Joh. Peter François, vertr.

3824 oo vor 1768

Zeiger Michael ✕
 S.v.Z. ...

in Werschweiler

Bicking Helena ✕ 13.12.1740
 T.v.B. Peter u. Susanna

in St. Wendel
"Ki.:Peter Andreas ✕ 26.05.1768 Pa: Anna M. Zeiger, Werschweiler

Michael ✕ 10.03.1770

Katharina ✕ 05.08.1772

Margaretha ✕ 18.12.1774

Margar. Helena ✕ 03.03.1777

Heinrich ✕ 17.11.1779

3825 + 6.1.1785 Barbara Zell, Tochter von Adam Zell aus Bingen
 in Alsfassen und Frau Barbara, Vagabunden

3826 oo 3.6.1761 und 8.6.1760

Zengerle Anton, Gerber, ✕ in Fliers/Fliersch, Tirol
 S.v.Z. ... + 31.12.1774 in St. Wendel

Tholey Katharina ✕ 04.09.1738 " "
 T.v.Th. Jakob u. Anna "

Ki.:

Franz ✕ 25.02.1761

Johannes ✕ 18.10.1762 oo 3.6.1787 Barbara Stauter

Katharina ✕ 15.10.1764

Franz ✕ 01.11.1766 Pa: Franz Lang, Michelbach, und
 Anna Zengerle, Fliers/Tirol

Anna Maria ✕ 06.12.1768 +

Jakob ✕ 24.12.1769

Magdalena ✕ 11.07.1772

Rosina

Anna Maria ✕ 04.03.1775 Pa: Jakob Rutz? ex Battnau/Tirol

3827 oo 11.11.1763

Zengerle Franz, Handelsleute, ✕ um 1730 in Fliers/Tirol
 S.v.Z. ... + 24.9.1793, 63 J., Witwer
 Hochgerichts-Schöffe und
 Synodale in St. Wendel

Lithard A. Margaretha ✕ 25.06.1746 " "T.v.L. Valentin u. A.M. Joseph + 20.1.1785 " "
 WollenweberKi.:

Anton ✕ 19.01.1766

A. Margaretha ✕ 22.03.1767

Anna Maria ✕ 15.04.1769 oo 25.11.1788 Anton Moritz, Ww.

Katharina Ro-✕ 08.08.1770 Pa: Dr. med. Franz Schwalliger,
 sinä Franziska Saarburg

M. Katharina ✕ 07.03.1772

Franz Jakob ✕ 28.04.1775

3828 oo vor 1768

Herrn Zengerle Michael ✕

S.v.Z.

wohnhaft in St. Wendel

..... A. Sophia ✕

T.v.

Ki.:

Franz ✕ 17.04.1768

3829 oo vor 1773

Zengerle Nikolaus ✕

in

S.v.Z. + 19.05.1784

in FurschweilerMichel M. Angela ✕ 24.12.1744

in "

T.v.M. Josef u. Margaretha + 24.8.1784, Wwe. "

Ki.:

Barbara ✕ 24.02.1775 Pa: Nikolaus Schmitt, Brücken

Nikolaus ✕ 17.12.1776

Johannes ✕ 24.08.1779

oo 3.6.1787

3830 Zängerle Johannes ✕ 18.10.1762in St. WendelS.v.Z. Zengerle Anton+ und Katharina TholeyStauter Barbara ✕ in Reiskirchen/Homburg-Saar

T.v.St. Franz u. Elisabeth Halbach+

+ 19.10.1791

in St. Wendel

3831 oo 12.5.1783 - Zuweisung nach Birkenfeld (Pfarrer)

oo 7.6.1783

Zehren J. Peter ✕

in Bernkastel

S.v.Z. Peter u. Barbara Welsch

"

wohnhaft

in Birkenfeld

Orgelmacher M. Katharina ✕ 03.03.1756in St. Wendel

T.v.O. Anton+ u. M. Angela Born

"

3832 oo 11.1.1707

Zedner Andreas ✕ in "Nideraltz" ?
 S.v.Z. Michael u. Euphrosina Rodmäherin "

Opfermann Agnes ✕ um 1685 in Alsfassen
 T.v.O. Philipp+ und Ottilia+ "

Trauzeuge: Nikolaus Opfermann

3833 oo vor 1749

Zenner Nikolaus ✕
 S.v.Z. ...

wohnhaft in Mauschbach

.... Susanna ✕
 T.v. ...

Ki.:

Maria ✕ 02.02.1749

3834 oo 12.8.1769

Zerber/Zewer/Zawer Joh. Georg ✕ ... in "Farébersviller"
 S.v.Z. ... = Pfarrebersweiler
 zwischen St. Avold und Saargemünd/Lothringen

Reuter Magdalena ✕ 30.08.1744 in St. Wendel
 T.v.R. Anton "

Ki.:

Anton ✕ 12.07.1770

J. Peter ✕ 26.12.1772

M.Katharina ✕ 19.07.1776

Klara ✕ 18.01.1779

3835 oo vor 1756

Zey Nikolaus ✕ ... in ... Hirten in Urweiler
 S.v.Z. ...

....Ottilia ✕ ...

Ki.:

Katharina ✕ 14.02.1756

3836 oo 19.4.1581 Sponsatia

Ziegelers Hans ✕
S.v.Z. ...

z.Zt. in St. Wendel

Schlos Adams Merges ✕
T.v.Sch. Adam

Trauzeugen: Peter Longalis und Hans Pistor

3837 oo 29.8.1581 Spons.

Ziegler Martin ✕
S.v.Z. ...

z.Zt. in St. Wendel

Lang Clementia ✕ um 1560
T.v.L. Hans

Trauzeugen: Jakob Sartor und Joh. Pileator (Pistor)

3838 oo vor 1659

der Ziegler Jakob ✕
S.v. ...

z.Zt. in St. Wendel

..... Anna ✕
T.v. ...

Ki.:

Susanna ✕ 09.10.1658 Pa: Susanna, die Frau des Müllers in
Urweiler, und Peter Kirren

3839 oo 7.11.1730

Ziegler Peter ✕
S.v.Z. ...

in Püttlingen

Joseph Katharina ✕
T.v.J. Franz Jean

in St. Wendel

3840 oo vor 1663

Mutter: eine Zigeunerin N.N.

z.Zt. in St. Wendel

Ki.:

M. Agatha ✕ 04.08.1663 Pa: Der Herr Praetor Johannes D'Hame
und das gnädige Fräulein Maria
Agatha, Sötern

3841 oo 27.4.1728

Zimmer Jakob ✕ in
 S.v.Z.

Heckmann Maria ✕ in St. Wendel
 T.v.H.

3842 ✕ 4.3.1747 A. Margaretha Zimmer, uneheliche Tochter der
 Margaretha Zimmer aus Uchtelfangen;
 Vater ist unbekannt.

3843 oo 14.2.1760

Zimmer Christoph ✕ um 1726 in Mainzweiler
 S.v.Z. ... + 17.6.1792, 66 J., Wwer. in St. Wendel

Marx Angela ✕ 27.09.1715 in Urweiler
 T.v.M. Hans-Peter "

- Witwe des Michael Jung, St. Wendel -
 + 26.7.1785 in St. Wendel

3844 + 11.7.1777 Alexius Zimmermann, ein Einsiedler am
 Wendelinus-Brunnen,
 begraben in der Kapelle am Brunnen, St. Wendel

3845 oo vor 1676

Zimmermann Matthias ✠ aus Kell an der Mosel -
 S.v.Z. vermutlich Kell bei Hermeskeil

..... Katharina ✠ z.Zt. in St. Wendel
 T.v.

Ki.:

M. Magdalena ✠ 08.04.1676

3846 oo vor 1609

Zimmermann Matthias ✠ in Oberkirchen
 S.v.Z.

..... Apollonia ✠
 T.v.

Ki.:

Martin ✠ 06.09.1609 Pa.: Martin Stutz, Oberkirchen, und
 Adny, Frau von Sauer Peter

3847 oo vor 1666

der Zimmermann Jodokus ✠ in
 S.v.

..... Klara ✠ in St. Wendel
 T.v.

Ki.:

Maria ✠ 16.04.1666

Katharina ✠ 09.04.1671

Maria ✠ 26.02.1675 Mutter: Katharina GrasAnm.:

✠ 18.02.1672 in St. Wendel ein Junge N.N.

Sohn von Zimmermeister Andreas und

3848 oo vor 1708

Zimmermann Matthias ✕ in
 S.v.Z. + v.1721
Rothholtz Margaretha ✕ z.Zt. in St. Wendel
 T.v.R.

Ki.:

Peter ✕ 29.02.1708
 Susanna ✕ 26.08.1712
 Anna Maria ✕ 18.12.1721 Mutter: Maria Elisabeth ...

3849 oo 13.11.1724 - s. Nr. 2309 FB Hoppstädten-Weiersbach,
Pfarrei Bleiderdingen

Zimmermann Franz, Schmied u. Ackerer in Hoppstädten
 S.v.Z. ✕ um 1701 " "
 + 16.03.1776, ca. 75 J. "
Schmitt Magdalena ✕ um 1696 in "
 T.v.Sch. + 17.12.1770, 74 J. "

5 Kinder in Hoppstädten geboren.

3850 oo 11.1.1707

Zinner Johannes ✕ in ...
 S.v.Z. - Witwer von Elisabeth Henrich, St. Wendel -

Schmidt Katharina ✕
 T.v.Sch.

- Witwe von Bastian Saar -

Trauzeugen: Bastian Münster und Hans Adam Saar
 und Johannes Greisch?

-----ooOoo-----

Anhang zum Namensregister St. Wendel

Personen, die nicht zu identifizieren waren:

1. oo vor 1580
 Martin und Margaretha
Ki.:
 Elisabeth ✕ 20.01.1580 Paten: Hans Wendel u. Elisabeth

2. oo vor 1580
 Hans ✕ ...

aus St. Wendel

Klein Engel ✕ ...
T.v.K. Jacob
Ki.:
 Apollonia ✕ 25.10.1579 Paten:
 Christmanns Peter, Roschberg, und
 Apollonia, To. v. Hanßgen
 Jacob ✕ 03.05.1585 J. Fabricius ... bei St. Wendel
 Veronica von Reitscheid

3. oo 17.4.1584
 in Ottweiler
 Wendelin ✕ in Gehweiler
 S.v. Peter
Hanso Maria ✕ in ...
T.v.H. Caspar
Trauzeuken: Lawer Matthias u. Jacob Schwanen

4. oo 19.5.1584
 Wendelin ✕ in Altenkirchen
 S.v.
Klein Margaretha ✕ ... in St. Wendel
T.v.K. Wendelin

5. oo 9.7.1584 Spons.
 Matthias ✕ in Lockweiler
 S.v. Franz
Saur Susanna ✕ in ...
T.v.S. Jacob
Trauz.: Herr Nic., der Pfarrer zu Mettnich
 (Fuchsmann)

6. oo 2.6.1586 Spons.
 Jacob ✕ in Breiten
 S.v. ... Balthasar
Schuther Margaretha ✕ in St. Wendel
T.v.Sch. Wendelin

Trauz.: Peter Faber u. Nic. Rottgerber

7. oo 7.9.1586 Spons.
 Theobald ✕
 S.v. ... Claudius J.
Blümlen Margaretha ✕ in St. Wendel
 T.v.B. Wilhelm " "
Trauz.: Schmidger Wendel u. Heinther Joh.
8. oo 29.1.1609 Spons.
 Matthias ✕ in Echternach
 S.v.
 Margaretha ✕ in Gronig
 T.v. Hansen Veiten " "
9. vor 1610
 N.N. der Schafhirt zu Pinsweiler
 Maria ✕
Ki.: Taufpaten:
 Michael ✕ 25.07.1610 Michel Schmid, Furschweiler, und
 Engel, Mutter des Hirten Nicolaus ...
10. oo 31.1.1623
 Simon ✕ in Schiffweiler
 S.v.
 Barbara ✕ in Urweiler
 T.v. Gentzen
11. oo 5.10.1623
 Remigius ✕ in Bliesen
 S.v.
 Cath. ✕
 Wwe. von Anton ... sonst gen. "Anthes Cathrein"
12. oo vor 1727
 Cornelius ✕
 S.v. in Alsfassen
 A.Cathar. ✕
 T.v.
Kind:
 Christina Margar. ✕ 31.01.1727
13. oo 1.2.1627
 Peter ✕ in Hofeld
 S.v. ...Friedrich
 Leyendecker Johanna ✕ in St. Wendel
 T.v.L. Joh.+ " "
14. oo vor 1629
 V. ✕
 Angela ✕
Taufpaten:
 Kind: Peter ✕ 17.07.1629 Backes Peter, Hirstein, Peter Kayser u.
 Barbara Lehn, Hirstein

- 15 oo vor 1634
 Jacob ✕ aus Dillingen
 S.v.
 Elisabeth ✕
 T.v. Paten:
Ki.: M. Elisabeth ✕ 2.7.1634 Praetor Leonhard Dhaminianus und der
 Schneider u. Villicus von Anna Juliana,
 der "Alten Kellnerin", Carl Moritz von
 Breiten u. A. Juliana Burchlony, To.v.
 Jacob B. u. Apollonia, die Magd des
 Pfrs. u. A. Elisabeth, die Magd des
 Praetors und Susanna Schwan, To. von
 Peter Schwan, St. Wendel-Niederweiler
- 16 8.1.1636
 Joh. Michael ✕ in Linxweiler
 ... Maria ✕ ...
- 17 oo vor 1643
 ... Adam ✕
 S.v.
 Storen
 T.v.St. Nicol. u. Maria
Ki.: Peter ✕ 25.1.1643 Alles Peter u. Maria, Christmanns Frau Alita
- 18 oo vor 1644
 Caspar ✕ in Marpingen
 S.v.
 ... Dorothea ✕
 T.v. Paten:
Ki.: Wendelin ✕ 21.1.1644 Wendelin Voltz u. Angela, Frau von Wendeli
 Thelen
- 19 oo vor 1646
 Michael ✕ in Namborn
 S.v.
 Susanna ✕
 T.v. Paten:
Ki.: Maria ✕ 4.3.1646 Josten Peter, Bliesen, u. Maria, Frau von
 Rech Cunö, auch aus dem Bliesertal
- 20 oo vor 1651
 N.N., der Ochsenhirt (Bubulcus)
 N.N. Paten:
Ki.: Joh. Jacob ✕ 29.9.1651 Joh. Andreas Weber u. Jacob Wegener
 u. Oester aus Roschberg u. Elisabeth,
 Frau des Müllers zu Urweiler: Wendelin
 Sattler
- 21 oo vor 1719
 Joh. Jodocus ✕ in St. Wendel
 N.N.
Ki.: A. Catharina ✕ 29.5.1719

- 22 oo 30.10.1725
 Nicolaus ✕
 S.v. ...
Hansen A. Sophia ✕ 31.03.1706 in St. Wendel
T.v.H. Joh. u. Margar. Schlick "
- 23 oo vor 1726
 ... Dominicus ✕ St. Wendel
 S.v. ...
 Catharina ✕
Ki.: Joh. ✕ 24.10.1725
- 24 oo vor 1728
 Peter ✕ Schafhirten zu Alsfassen
 S.v. ...
 ... M.Cath. ✕ ...
 T.v. ...
Ki.: Dominic ✕ 20.6.1728
- 25 oo 5.3.1726
 N.N. aus Mauschbach
Massing A. Barbara ✕ 1.4.1702 in Heisterberg
T.v.M. Christoph "
- 26 oo 28.9.1728
 ... Matthias ✕ in Alsweiler?
 S.v.
 Anna M. ✕ in Roschberg
- 27 oo 18.6.1761
 N.N.
Alles A. Margaretha ✕ 5.7.1738 in Happersweiler
T.v.A. Joh. Wendel u. A. Margar. Schneider "
- 28 oo .. 2.1769
 N.N.
Schneider Margaretha ✕ in Reitscheid
T.v.Sch. ...
- 29 oo 20.9.1773
 N.N.
 Sebastian Maria ✕ ... in Breiten
- 30 oo 18.4.1780
 N.N.
Weißbach Elisabeth ✕ in Merchweiler/Illingen
T.v.W. Nicol. u. Barbara Oppermann "

N a m e n s r e g i s t e r

zum Familienbuch der Katholischen Pfarrei St. Wendalinus
St. Wendel von 1578 bis 1811 (Taufen/Geburten von 1578 -
1780, Heiraten von 1581 - 1798, Sterbefälle von 1697 - 1811);
vor Beginn der Kirchenbücher wurden zahlreiche Geburten
ab 1291 erfaßt

Adami	1-3	Baatz	121
Adler	4	Bach	122
Agnes ...	5	Bachmann	123-125
Albrecht/Albert	6-8	<u>Back</u>	126-142
<u>Alles</u>	9-25	Backes	143-150
<u>Alsfasser</u>	26-41	Bäumgen	151-152
Altmeyer	42-44	<u>Balloff</u>	153-174
Amman/Amon	45-46	Balthasar	175
Andreas	47	Baltersweiler	176
Andres	48	<u>Baltes</u>	177-195
<u>Angel</u>	49-99	Baltung	196
Antweiler	100	Balzer	197-198
Anna ...	101	Bambach	199
Appen/Appers	102	de Banck	200
Armbrost	103	Barth	201-207
Armster	104	Barthel	208
Arnold	105	Bartin	209
Arnth(en)	106	Basler	210
Artz	107	<u>Bauer</u>	211-240
Artzner	108	Baules	241-242
Artner	109	Baumgarten	243
Asperschlag	110	Bayard	244-246
Auder	111-114	Beck	247-250
Auer	115-119	<u>Becker</u>	251-283
Aussen	120	Beer	284
		Beilstein	285-291
		Beißel/Beisel	292-295
		Belingen	296
		Bender	297-301
		Berberich	302

Breton/Berdon	303	<u>Born</u>	439-76
Berg	304	Borré	477
Bergener	305	Bour	478
Berhohl/Berhold	306	Bourmer	479
Berus/Beres	307-8	Boutrou	480
Berich	309	Boyé	481
<u>Bernard/Bernhard</u>	310-22	Brambecker	482
Bernasco	323	Brandt	483-85
Berwanger	324-25	Brass	486-89
Bettinger	326-27	Braun	490-93
Betz	328	Bratt	494
Betzac	329	Brayer	495
Beyer	330	Brech	496
Bibelhausen	331	Bredimus	497
<u>Bick</u>	332-71	Breit	498-503
Bicking	372-75	Brenner	504
Biegel	376-78	Breton	505 (303)
Biehl	379	Breuner	506-7
Bild	380-81	Breuninger	508-13
Billert	382	Brintz	514
Billing	383	Britz	515-18
Bingemer	384	Brock/Brocker	519-24
Birck	385	Brosch(t)	525-27
Birkenbach	386-88	Bruck/Brück	528-30
Blasius/BläB	389-93	Brüll/Brill	531-32
Blandeaux/Blanda	394-95	Buchmann	533
Blatt/Platt	396-401	Buch(e)	534
Blättner	402	Buchheit	535-37
Blettling	403	Buchholz	538-41
Blinn	404-5	Büchser	542-43
<u>Blum</u>	406-18	Büdels	544
Bock	419-26	Bur	545 (478)
Böffel	427-28	<u>Burg</u>	546-63
Bohn	429-31	Buggeler	564
Bolé	432	Burgard	565
Bong	433-34	Burger	566-68
Boni	435	Burgerbach	569
Boos	436	Burggräff/-gress	570
Bordack	437	Burmann	571-74
Borg	438	<u>Busch</u>	575-85

Busser	586	Contzler	664
Butonierin	587	Corde	665
Bussel(t)	588-89	Corder	666
		Crap/Krap	667-68
		Creinen	669
		Crettnich	670
Cambien	590	Cron	671
Candin	591	Culmann	672-73
Carrl/Carl	592-93	Cuno Meyntzwillers	
Carotte/Garotte	594/948	Sohn	674
Cartarius	595	Cuntz	675
Caspar	596-601		
Caspari	602		
Castell	603		
Catharein	604		
Catholi	605-10	Dhamian	676-77
Cheron	611	D'Hame	678-85
Celminger	612	Danheimer	686-87
Cetto	613-14	Daniel	688-94
Chevalier	615	Dauselius	695- 96
Christina	616	Dautzenberger	697-98
Christian	617	Debaneck	699
Chilly	618	Debner	700
Christmann	619-20	Decker	701-3
Chirurgus	621	Dedeldorff	704
Clam(en)	622-26	Deeten	705
Cleßgin	627-28	Defaut	706
<u>Clasen/Clas</u>	629-43	Deger	707
Clautmann	644	Degner	708
Cleiß	645	Deholz	709
Clesen	646	<u>Demuth</u>	710-38
Clessen	647	Dengel	739
Coblenz	648	Dennert	740
Cönen/Cönn	649-51	Deuchmann	741
Collar	652	Deutscher	742-49
Coller	653	Dewald	750-54
Collet	654-60	Didier	755
Conber	661	Dietz	756-57
Conrad	662	Dietler	758
Constat	663	Dillinger	759-60

Dißinger	761	Embser	830-31
Ditzer	762	Emmerich	832
Dobbelbauer	763	Engel	833-37
Dörrenbecher	764	Enkerich/ Enkirch	838-44
Dörsdorf/ Destert	765	Erfort	845
Doll	766	Ergnault	846
Donze	767	Erhardt	847-48
Dorthu	768	Ertznich	849
Dosta	769-70	Eugenus	850-51
Drees/Tres	771-76		
Dreher/Dräher	777-78		
Dreining	779		
Drucksler	780	Faber	852-54
Dubois	781	Falck	855
Ducro	782	Falckenstein	856
Ducart	783	Franckhäuser	857
Duhtrange	784	Faßbender	858
Dunkel	785-88	Des Faux	859
Durand	789	Feit/Veit	860
Düry/Dury	790-91	Feitz	861
		Felsenmüller	862
		Ferrier	863
		Feuder	864
		Feyder	865
		Feyen	866-67
Ebener	792	Figulus/ Töpfer, alias Stürmer	868
Eberhard	793	Fincke	869
Ebersweyler	794	Finkler	870-78
Eckert/Ecker	795-96	Firy	879
<u>Egeler</u> /Igel	797-816	Fischer	880-81
Ehl	817	Fleck	882
Eich	818	Flederlin	883
Eyffel/Eifel	819	Flerichinger	884
Eifer	820	Förster	885
Eibelinger	821	Foltzger	886
Eiltgen	822	Fon/For	887
Eyselstein?	823		
Eisener	824-28		
Elßges	829		

Fonckso	888	Gerhard	984-85
Forée/Forve	889	Gertner	986
Forster	890	Gerolt	987
Franck	891-92	Gessner	988-90
Frantz(en)	893-99	Giesen	991
Freck	900	<u>Gillen</u>	992-1013
Freyberger	901-9	Gillenberg	1014
Freylings	910	Gimmler	1015
Freis	911-14	Glaser	1016
Freyd/Freudt	915	Gläser	1017
Frick	916	Glettner/Klettner	1018-19
<u>Friedrich</u>	917-26	Goré	1020
Fries	927-28	Gorig	1021
Fritz	929	Goßeler	1022
Fritsch	930	Gottfried	1023
Fridt	931	Gräser	1024-25
Fuchs	932-33	Gravé/Graffe	1026-28
Funck	934-40	Grass	1029-32
Funkrich	941	La Grange	1033
Fuhs	942	Grandidier	1034
Furst/Fürst	943	Grausam/Grausem	1035
		Greue	1036
		Greber	1037-38
		Greben/Graben	1039-46
Gans(en)	944-47	<u>Gregorius</u>	1047-57
Garotte/Carotte	948 (594)	<u>Greiff</u>	1058-67
Gebel/Geibel	949-50	Greiffenstein	1068
Geier/Geiger	951-52	Greis	1069
Gelzleicher	953	Greitz	1070
Gehweiler	954	Grelli	1071
Gemeiner	955	Gretz	1072
Gent	956-59	Gressen	1073
Galliezzo	960	Grob/Krop	1074
Ganloff	961	Groß/Graß	1075-78
Gerber	962-68	Grün	1079
Gerbet	969	Güdesweiler	1080
Gerdong	970-77	Günter/Günther	1081-82
Geret	978-82	Guerin	1083
Georg	983	Guido	1084
		Gum	1085

Haab	1086-94	Helleysen	1280
Haack	1095	Helges	1281
<u>Haag</u>	1096	de Helminger	1282
Haas	1097-1105	Hemmel	1283
Habener	1106	Hemmerlein	1284
Häffner	1107	Hene	1285
Hagt?	1108	Henel/Heinel	1286
Hahn/Haan	1109-13	Hengauer	1287
Hacheroth	1114	Henrich	1288-91
Halbisch	1115	Hentz	1292
Haller	1116	Heren	1293-94
<u>Hallauer</u>	1117-32	Hermes	1295
Haltmayer	1133-34	Herich	1296
Hammer	1135	Herges	1297-98
Hammerschmidt	1136	Herl/Hertel	1299
Hanauer	1137-42	Hermannus	1300
Hans/Hanß	1143-51	Hermann	1301-3
Harstent?	1152	Henry	1304
<u>Haßdenteufel</u>	1153-95	Hertz	1305-9
Hatz	1196	Heß	1310-18
Hau	1197-1202	Hewener	1319
Haubert	1203	Heugabel	1320-21
Hauck	1204	Hey	1322-23
Hauer	1205	Heyer/Heyger	1324-25
<u>Hautz</u>	1206-20	Hirten	1326-29
Heblutzel	1221	Hidie	1330
Hebamme	1222	Hilscher	1331
Heckel	1223	Hübscher	1332
Heeb	1224-25	Hinderholz	1333
<u>Heckmann</u>	1226-45	Himmes	1334
Hecken	1246	Hinkelmann	1335
Heyd/Heiden	1247-50	Hocken	1336
<u>Heil/Heyl</u>	1251-66	Hoен	1337
Heimbach	1267	Hoffmann	1338-45
Heinenbach	1268	Hönig	1346
Heines/Heintz	1269-76	Holter/Tirol	1347
Hell	1277	Hohlweck-Groß	1348
Heller	1278-79	Holgassen	1349

Holzländer	1350-51	<u>Joseph</u>	1415-29
Holtzmann	1352	<u>Jost</u>	1430-40
Houy	1353	Judon/ van Breuseyheim	1441-42
Hujart	1354	Julien	1443-44
Horras	1355	<u>Jung/Junck</u>	1445-69
Hotz	1356	Jungblut(h)	1470-77
Huber	1357-65	Juncker	1478-85
Huff	1366		
Huger	1367		
Hugo	1368		
Hulen?	1369		
Hutmacher	1370-75	Kahin	1486
		Kallenborn	1487-91
		Kannengießer	1492-96
		Kameß	1497
Ilis	1376	Kappler	1498
Infaber/Lefaber	1377	Karp	1499-1502
Inckler	1378	Karsten	1503
Isling	1379	Kartz	1504
		Kayser	1505
		Keiwen	1506
		<u>Keller</u>	1507-20
Jäckel	1380	Kempenich	1521
Jacob	1381-82	<u>Kessler</u>	1522-33
Jacobi	1383	Keuffler	1534
Jacobs	1384	Keymbach	1535
Jacovel	1385	<u>Kiefer/Küfer</u>	1536-55
Jansen	1386	Kilian	1556
Jenné	1387-93	Kyllburger	1557
Jerson	1394	Kind(t)/Kindgen	1558-66
La Jeunesse	1395	Kippert	1567-68
Job/Hiob	1396-98	Kirrweiler	1569
Jochem	1399-1403	Kirren/Kyrrhen	1570-73
Jörg	1404	Kirian/Kyré	1574-80
John	1405-7	Kirsch	1581-87
Jonas	1408-9	Chyra	1588
Jopeer	1410	Khann?	1589
José	1411-14	Klaths	1590

Klees/Kläs	1591-92	Kuhhirt Hermann	1760
<u>Klein</u>	1593-1608	Kuhn/Kühn	1761-69
<u>Klemm</u>	1609-18	Kurtz/Curdt	1770-72
Klobstein	1619	Kyber	1773
Klöckner	1620-21	Kylmann	1774
Klomann/Clomen	1622-30	Künstler	1775
Klos/Clos	1631-32		
Klotz	1633		
Knapp	1634-36		
Kneip	1637	La Roche	1776-77
<u>Knoll</u>	1638-50	La Corello	1778-79
Kobbel	1651	Lagerin	1780
Koch	1652-53	Lachen-Mühle	1781
Kochensberger	1654	La Jou gen. Cognco	1782
Kockler	1655-61	Lambert	1783-84
Köhler	1662	de Landau	1785
König	1663-70	Landgraf	1786
Königstein	1671	<u>Lang</u>	1787-97
Kohl/Col	1672-74	<u>Langendörfer</u>	1798-1820
Koller	1675-76	Lantz	1821
<u>Koob/Koop</u>	1677-1702	Lappé	1822
Kolb	1703-5	Laub/Laup	1823
Kolson	1706	<u>Lauer</u>	1824-46
Kornbrust	1707-8	Lauerburg	1847
Korsten	1709	Lauersweiler	1848
Kost	1710-15	Lauterborn	1849-51
<u>Krämer/Kremer</u>	1716-34	<u>Laux</u>	1852-63
Kraußbart	1735	Le Bret	1864
Krantz	1736	Leiberger	1865
Kreisteler/ Kreydeler	1737-38	Leinhans	1866
Krein	1739-43	Leist	1867
<u>Kreuz/Creutz</u>	1744-53	Lehlinger	1868
Kriebs	1754	Lemans	1869
Krienner/Grenner	1755	Leonardi	1870
Krohn	1756	Lepper	1871
Kropp	1757	Lermen	1872-80
Kühblut	1758	Lesch	1881
Kümmeler	1759	Leetig	1882-85
		Leinenweber	1886-89

Leunes	1890	Maintzer/Mentzer	2013-18
Lay/Ley	1891-96	Malburg	2019
Leyser/Leyer	1897-98	Mall	2020
<u>Lieb/Lieff/Löw</u>	1899-1916	<u>Malter</u>	2021-40
Liebrecht	1917-24	Manches?	2041
Lilien	1925	Manderscheid	2042
von der Linden	1926	Manonisse	2043
Linden	1927	Marcus	2044
Liesmann	1928	Maringer	2045
Lien	1929	Marechall/Marsch.	2046-50
Linxstar	1930	Martin	2051-52
Lieser	1931-38	<u>Marx</u>	2053-89
Lindenbaum	1939	Maßem	2090
Lindemann	1940-43	Massing	2091-96
<u>Linxweiler</u>	1944-58	Mastens	2097
Lion(e)/Leon	1959-65	Matthiae	2098
Lithard	1966-70	Mattheis	2099
Litzenburger	1971	Mauchenheimer	2100
<u>Loch</u>	1972-81	Maurer	2101-6
Lörsch	1982	<u>May/Mey</u>	2107-18
Lohmüller	1983	Mayer/Meyer	2119-46
Lohr	1984	Mailänder	2147-49
Lorig/Lorich	1985-87	Meckel	2150
Loß	1988	<u>Mees/Meis/Meyß</u>	2151-74
Loth	1989-92	Meißberger	2175
Loyal	1993	Meixemer	2176-79
Luder	1994-95	Melchior	2180
Ludwig	1996-98	Mellinger	2181
Lumpen	1999-2000	Mentior	2182
Lux	2001	Menzal	2183
Lübeck	2002	Merten	2184
Luxemburger	2003	Mertz/Mertzen	2185-86
		Meter	2187
		Metz	2188
		Metzinger	2189
Maas	2004-6	<u>Michel/Michael</u>	2190-2200
Meistroll/Magist.	2007-10	Miloth	2201
Macarius	2011	Minham/Minheim	2202-4
Mahrein	2012	Mittermüller	2205-13

Mohr	2214-15	<u>Noss/Nuss</u>	2403-14
Moritz	2216		
Molitor	2217-18		
Mootz	2219		
<u>Mons/Montz</u>	2220-43	Obelmann	2415
Moreau	2244	Obender	2416
Morgenthal	2245	Oppenheuser/Obenh.	2417-19
Moreille	2246	Oberringer	2420-24
Moritz	2247/2216	Ölmühle bei Urweiler	2425
Moro	2248	Offerle	2426
Moosbach	2249-53	Ohlmann	2427-34
Moseler	2254	Offenburg	2435
Moser	2255-57	Opfermann	2436-44
Mouckel	2258	Orgelmacher	2445-47
Müllenbach	2259	Orig	2448-49
<u>Müller</u>	2260-2328	Orscholz	2450
<u>Münster</u>	2329-47	Osburg	2451-52
Müntz	2348	Osen	2453-55
Munckes	2349	Ostermayer	2456-57
		Oswald(t)	2458-60
		Ost	2461
		Ott	2462
Nagelschmidt	2350		
Naller?	2351		
Nassau, von	2352		
Navere	2353	Pace	2463
<u>Nau/Naumann/Neu</u>	2354-78	Pack	2464
<u>Neumer</u>	2379-89	Paqué	2465-71
Neufeind	2390	<u>Paul/Puol</u>	2472-89
Neiß	2391	Peil	2490
Nicolai	2392	Peimers	2491
Nikolaus ...	2393	Persch/Bersch	2492-93
Nikel/Nickel	2394	Perrier	2494
Niedermann	2395-96	Peter/Petri	2495-2502
Niederweiler	2397	Petgewitz	2503
Ningelgen	2398-99	Pfarrer	2504
Nix	2400	Pfeiffer	2505-6
Nisius	2401	Philippi	2507
Nollet	2402	Pinsweiler	2508

Phitzer/Pfitzer	2509-12	Reydell	2578
Pfriemer	2513	Rein	2579
Phisinius	2514	Reiner	2580
Du Pillard	2515	Reinshagen	2581
Pinck	2516	Reisacker	2582-84
Pine	2517	<u>Reiser</u> /Reyß	2585-2604
Pirrong	2518-19	Reischerter	2605
Pierrot	2520	Reitz	2606
Pistor	2521-28	Rendelert	2607
Platt/Blatt	2529	Relier	2608
Plattner	2530	Remmesweiler	2609
Platz	2531-32	Reuter	2610-11
Poot	2533	Reutzin	2612
Pollirer	2534	Richard	2613
Porsin	2535	Rieber	2614
Psgier	2536	<u>Riefer</u> /Riffer	2615-56
Potz	2537	Riehler	2657
Preiß	2538	Rießer	2658-59
Prenger	2539	Rießler	2660
Prinz	2540	Rimmen	2661
Prost/Bröst	2541-42	Ring	2662
		Rinter	2663
		<u>Riotte</u>	2664-76
		Ritter	2677-79
Raber/Rauber	2543	Rittersdorf	2680-81
Rahr	2544	Ritthammer	2682
Rammacher	2545-50	Röhlinger	2683-84
Raquet	2551	Römer	2685-87
Rath	2552	Roos	2688-90
Rau	2553-56	Rosek	2691
Rausch	2557-60	Rosenbaum	2692
Rectel	2561-62	Rossenberger	2693
Reiss?	2563	Rosfeld	2694
Recktenwald	2564-72	Rousseau	2695
Reding	2573	Rosert	2696
Refel	2574	Roth	2697-99
Reich	2575	Rufetti	2700
Reichenstein	2576	Ruff	2701-3
Reichler	2577	Rupp	2704

Ruß	2705	Spurck	2811
Ruser	2706	Sutor	2812
Saar	2707-8	<u>Schad/Schadt</u>	2813-70
Sachse	2709	<u>Schäfer</u>	2871-80
Salo	2710	Schaffhausen	2881
Sand	2711	Schall	2882-83
Sattler	2712-18	Schärff/Scharff	2884
Sauer	2719-20	Scharb/Schorb	2885-6
Sebastiani	2721-23	Schapp	2887
Seelig	2724	Schardong	2888
<u>Seibert</u>	2725-37	Scheer/Scherer	2889-91
Seiler/Seyler (Cordier)	2738-46	<u>Scheffler</u>	2892-2905
Selgrath	2747	Scheck	2906
Sengerstorff	2748	Scheid/Scheidel	2907-10
Senner	2749	Schiffmann	2911
Seylinger	2750	Schilling	2912
Seyberger	2751	Schlabatzki	2913
Serf/Serrf	2752	Schledorn	2914-15
Servatius	2753	Schlemmer	2916-18
Siber	2754	<u>Schlick</u>	2919-37
Sieglohr	2755	Schlieder	2938
<u>Simon</u>	2756-82	Schlimmermann	2939
Sinnig	2783	Schlosser	2940-43
Siquart	2784	<u>Schmidt/Schmitt</u>	2944-3025
Sierck(er)	2785-89	<u>Schneider</u>	3026-68
v. Sötern	2790-91	Schnur	3069-71
Sonntag/Dimanche	2792-94	Schöner	3072
Sorg	2795	Scholtes	3073
Spang	2796	Schommer	3074
Spaniol	2797-98	Schorhammer/ Schorlemer	3075-76
Spicksel	2799	Schrak	3077
Spiel	2800-1	Schram(m)	3078
Spiegel	2802	<u>Schreiner</u>	3079-90
Spielmann	2803-6	Schu	3091-94
Spitz	2807-9	Schuck	3095-99
Spuler	2810	Schütz	3100-4

Schuler/Scholer	3105-6	Storck	3314
Schultheis	3107-9	Storr(en)	3315
<u>Schubmehl</u>	3110-24	Storz	3316
Schulz	3125	Strass	3317
Schumacher	3126-29	Straus	3318
Schuster	3130-31	Streylin	3319
Schudt	3132	Strohdecker	3320
Schuithen	3133	Struth	3321-22
<u>Schwan</u>	3134-3216	Stuber	3323
<u>Schwartz</u>	3217-3228	Stütz	3324-28
Schweinehirt	3229	Sturm	3329-34
Schweitzer	3230-32		
<u>Schwendler</u>	3233-50		
Schwirtz	3251-52		
		Tempelfeld	3335
		Theis	3336-38
Stabler	3253-54	Theobald	3339-41
Stackler	3255-57	Theodor	3342
Stahl	3258	Terentius	3343
		Textor	3344-45
Staub/Staup	3259-64	Thibeauld	3346
Staudt	3265-66	<u>Thiel/Diel</u>	3347-88
Stauder	3267	Thinnes	3389-92
Stauffer	3268	Thiron	3393
Stecher	3269	<u>Tholey</u>	3394-3408
Steiger	3270-71	<u>Thomae/Thomes</u>	3409-3431
Steimer	3272	Thomann	3432-33
Stein	3273	Thul/Thull	3434-39
Steinbach	3274-78	Thür/Thur	3440
Steininger	3279-85	Thurn	3441-42
Steinkallenfels	3286	Thyri	3443
Steinmetz	3287-93	Tilman	3444
Stentz/Stentsch, von	3294	Tinus	3445
<u>Stephan</u>	3295-3305	Titscher	3446
Stern	3306	Tollers	3447
Stiegelmann	3307	Tougrot	3448
Stillemunkes	3308-11	Trapp	3449-52
Stocké	3312	Traubenkraut	3453
Stophel	3313	Treyfell	3454

Trost	3455-61	<u>Walter/Wolter</u>	3592-3618
Truchser	3462	Waltzinger	3619
Turenne	3463	Wannenmacher	3620
Turren/Turré	3464-65	Warmenkopf	3621
Tusch	3466	Wasser	3622
		Waßenich	3623-28
		<u>Weber</u>	3629-74
		Weck	3675
Ulricy	3467	Weckede	3676
Urhausen	3468-69	Weidinger	3677
Ursula ...	3470	Weyand	3678-81
Ursch	3471	Weigerding	3682-83
<u>Ursel/Urschel</u>	3472-82	<u>Weiland(t)</u>	3684-93
Urweiler	3483	Welen?	3694
Usin/Usen	3484-87	Wentesheimer	3695
		Weyer	3696
		Weynandt	3697
Vacano	3488 - 89	Weingarten	3698
Verhuben	3490	<u>Weyrich</u>	3699-3709
Valentin	3491	Weis/Weiss	3710-12
Valery	3492	Weißbach	3713
de Verneckeau	3493	<u>Weisgerber</u>	3714-50
Vettelschoss	3494-95	Weitzen	3751
Vetzer	3496	Welta	3752
Vietor	3497-3500	Wendel	3753-56
Vitriarius	3501	Wentz	3757
Vitzler	3502	Wentzel	3758-59
Vogel	3503-9	Werin	3760
Vogt/Vock	3510-17	Werle	3761
Völcker	3518	Wesemann	3762
Volcher	3519	Wetzel	3763
<u>Voltz</u>	3520-31	Wien	3764
Vouentarn	3532	Wieß	3765
		Wiesgarten	3766
		Wiesinger	3767
		Wilhelm von Limbach	3768
Wagenknecht	3533	<u>Wilhelm</u>	3769-83
<u>Wagner</u>	3534-79	Will	3784-85
Wahl	3580-86	Willig (Tirol)	3786-87
Waldeck	3587-89	Wilking/Wilquin	3788-89
Waldecker	3590	Winter	3790
Waller	3591		

Windinger	3791
Windt	3792
Wingh	3793-94
Winckel	3795
Winkelmann	3796
Wirtz	3797-3803
Wißmann	3804
Wittershofen	3805
Witzeroth	3806
Wobido	3807-8
Wock	3809
Wolf	3810
Woll	3811
Worst	3812-14
Wüllenweber	3815-19

Zahm/Zahn	3820
Zandt	3821
Zarth	3822-23
Zeiger	3824
Zell	3825
Zengele/Zängerle	3826-30
Zehren	3831
Zedner	3832
Zenner	3833
Zerwer/Zawer	3834
Zey	3835
Ziegler	3836-39
Zigeunerin	3840
Zimmer	3841-43
Zimmermann	3844-49
Zinner	3850

Familiennamen mit 10 und mehr Familiennummern

Alles	17	Malter	20
Alsfasser	16	Marx	37
Angel	51	May/Mey	12
Back	17	Mees/Meis	24
Balloff	22	Michel/Michael	11
Baltes	19	Mons/Montz	24
Bauer	30	Müller	69
Becker	33	Münster	18
Bernhard	13	Nau/Naumann	25
Bick	40	Neumer	11
Blum	13	Noss/Nuss	12
Born	38	Paul	18
Burg	18	Reiser	20
Busch	11	Riefer	42
Clasen	15	Riotte	13
Demuth	29	Seibert	13
Egeler/Igel	20	Simon	27
Friedrich	10	Schad/Schadt	58
Gillen	22	Schäfer	10
Hallauer	16	Scheffler	14
Haßdenteufel	43	Schlick	19
Hautz	15	Schmidt/Schmitt	82
Heckmann	20	Schneider	43
Heil/Heyl	16	Schreiner	12
Joseph	15	Schubmehl	15
Jost	11	Schwan	83
Jung/Junck	25	Schwartz	12
Keller	14	Schwendler	18
Kessler	12	Stephan	11
Kiefer	20	Thiel/Diel	42
Klein	16	Tholey	15
Klemm	10	Thomae/Thomes	23
Knoll	14	Ursel/Urschel	11
Koob/Koop	26	Voltz	12
Krämer/Kremer	19	Wagner	46
Kreuz/Creutz	10	Walter/Wolter	27
Lang	11	Weber	46
Langendörfer	23	Weiland	10
Lauer	23	Weyrich	11
Laux	12	Weisgerber	37
Lieb/Löw	18	Wilhelm	15
Linxweiler	15	Gregorius	11
Loch	10	Greiff	10

O r t s r e g i s t e r

zum Familienbuch der Katholischen Pfarrei St. Wendel
 von 1291 bis 1811, Kirchenbücher von 1578 bis 1811

St. Wendel

1-2 5-8 10 26-40 45-47 50 52-53 55 57-59 65-69 75-80 84-89 92 94
 97-99 106-8 115-19 126-145 151-52 161 170-71 175-86 192-94 198 208
 211 217 223 225 228-29 232-34 236-38 242 244 250 252-53 256-57 264
 266 269 273-74 279-80 284-93 298-99 301-3 307-17 323 326-28 330
 338 373-76 379 381 384 388 393-95 406-18 426-30 435 438-41 443 451
 452-53 456-57 461 466 477 481-84 486-93 494 497 499-500 505 508-13
 519 521 528 530 538-41 545-46 549 553-63 567-69 575-87 590-92 595
 597-98 600-1 603-5 609-10 613-18 621-29 632-34 644 646-51 653 661
 662 664 667-69 672-85 688-98 706 708-39 742-49 757-58 761 764-72
 774 776-77 782-88 794-96 805 817 819-20 823 829-30 833 838-45 848
 852-53 856 859-65 867-69 871 880-84 887 894 898-99 901-9 919-24
 927 930 934 936-38 941 945 950-51 953-56 960-68 972 974 978 988
 990-91 996 999 1016 18 22-32 39-47 50-51 57-69 71 73-77 82-84 86
1094-95 98-99 1103-7 12 15 17-32 35-36 38 41-42 45-49 52 58 62
1167-68 74-78 82-84 85 93 99 1204 6-23 26 29-45 49 51-70 76-77
1280-83 87 89 91-95 97-98 1300 4-9 14-15 17-18 22-23 31-32 34 38
1342 44 48-49 51 57 59 62 65-66 68 1370-80 82 86 94-1404 8-10 15-25
1430-42 45-55 57 59 64-77 86-91 97-1500 7-12 15-32 38-57 59-60 67-90
1592-94 99-1601 8-15 18-62 67 70-71 73-74 76 80-98 1701 3 5 12-14
1718 25 32 37-38 45-48 50 57-58 63-64 66 68 70-74 76-77 80-82 84
1787-89 1822-31 33-48 51-70 81-85 90 97-1926 29-38 44-70 80-86 89
1991-2003 2004-5 8-20 23 45-51 53 58-60 63-64 66-74 82 98 2100-4
2111-16 19-30 34-39 50-53 61 66-68 72 81-86 89 91 97-98 2201-4
2212 14-58 63-84 89-91 94 2300-7 10 18 22 28-43 46 50 54 57 80 91
2392 98-99 2402-4 9 12-13 16 26 36 45-54 60 64 68-70 74 77-80 86
2491 94-96 99 2503 5-6 9-10 13 15 18-19 21-28 29 33-37 44 57-58
2561 66 68-69 71-72 76-78 80-82 86 88-2603 5-14 17 24 27-29 31-35
2637-58 61 64-76 80-82 86 95-96 2701-3 7 13-27 36-38 41 48-51 53-55
2758 64 71 76 78 2785-91 96 2803-4 12 14-18 24 40 53 56 61 71 73-74
2876 80 84 87-88 92-2906 9 13-18 19-30 34-39 40-43 46 49-53 55-56
2960-64 68-69 77-80 84-85 99 3002 6 8 12-14 16 22 24 26-31 33 35-37
3039-40 42 44-45 47 49 52-55 57-58 62-68 73-75 91-92 95-96 3102-7
3111-12 25 32-33 36 40-47 50-59 64-65 72-77 79-81 92-99 3205-7 13
3216 20-25 27-28 30-33 35-52 55-57 59-61 63-64 70 76-95 3300-1 4
3306-7 13-23 29 35-37 40 44 46-58 62 64 68 70 82 89 91-93 94 3408
3409-28 34 37-43 46 48 55-61 63-65 67 70 87-88 94-95 97 3501 6-18

Fortsetzung St. Wendel

3519-31 43 49 56 59-64 68-70 73-77 80-85 89-93 98 3601 7 22-28
3630 44-45 47-74 75 77-78 80 84-85 87-89 97 3701-3 9-11 15-35
3741-52 55-56 61-65 69 71-73 78-83 87-95 3804-6 9-28 30-31
38 34 36 38-39 41 43-45 47-48 3850.

Alsfassen

34 41-42 44 48 90 110 189 191 200 220-21 228 244-46 293-95 306
311 320 322 360 369 386-87 411 425 428 456 462 473 490-91 495
529 535-36 537 542-43 570-71 573 608 636 638-41 699 750 792 833-37
844 846 866 870-78 886 898 932 949 966 975 987 1014 37-38 92-93
1114 28 31 72 75 96 1233 48 63 1306 14 19 29 30 55 85 1405-7 61
1464 78-85 92 98 1502 1604 31-32 58 66-67 77 80 83 86 89 92 94
1700-2 7-8 17-19 20 22-23 26-30 31 33-36 39 41 60 69 71 78-79 83
1830 80 2056 71 81-82 90 2131 48 64 70 77-79 2190 2200 9 73 86-87
2292 2302 8 12 14 19 25 27 36 82 84-89 2406 20-24 37-40 42-43 56
2465 2540 58 62 2616-26 30 32 36 38-39 48 51 53 74 85 97-98
2745-47 52 93 2802 4-6 35 85-86 96 2960-61 64-65 69 73 88 91-92
3004 7 17 20 25 3110-23 78 3200 41 46 65-66 75 3311 29 43 3409
3411 19 44-45 85-86 3540 44 46 50 55 57-58 65-68 71 90 3602
3712 48-49 3772 3805 3832.

Breiten

3 92 120 150 185 189 206 217 296 301 315 322 344 359 362 382 385
387 391 412 428 431 454-55 470 498 503-4 15-16 64 88-89 708 50 73
775 78 92 836-37 38 79 90 900 15 35 38 71 73-77 1048-56 85 1102 50
1179 1220 50 72 1350 83 88 1411-14 29 56 82 1506 13-14 17 36 46
1606 96 99 1702 28 34 39-43 48 1807 49-51 96 1972-73 74 80-81 2032
44 52 55 79 90 97 2158 71 76-77 2237 39 45 75-79 80-81 86 92 98
2302-5 8 10 14-15 20-21 24 26-27 36 78 86 2408 61 64 85 2509 12 14
39 55 74 2659 79 96 2706 10 43 60 67 72 98 2801 15 17 34 45 48-51
58-59 66-68 72-73 2935 47 57 70 75 86-88 91 93 3000 3 17 19 46 61
66 78-83 88-89 3121 24 58-61 69 71 82-85 90-91 3201-2 11-14 26 54
69 98 3317 38 86 3457-59 66-67 74-80 82 84 3542 44 50-55 78 83-84
99 3603-5 9 11-14 36 62 66 68 93-94 3777 3808.

Urweiler

25 30 49-54 56 60-64 68 70 72-74 81-85 90-91 93-96 102 110 121-25
135-38 173 84 87-88 93-94 214-16 222 25 43 49 61 308 29 41-42 350 56
366 404-5 15 22-24 42 49 51-52 56-62 65-69 72 74-76 96 512 35 46-48
550 52 72-73 99 605 8-9 19-20 22-23 35 43 701 3 41 50-53 75 97-816
825-28 31 49 76 95 906 12 17 24-26 44 89 97 1024 66 81 86-92 1100
1109-11 13 37 40 60 65-66 71 74 86 88 90-91 97-1202 28 46 60 73 74
1275 84 86 1301-3 10 11-16 24 27-28 54 61 87 89 92-93 1454 88 93
1505 9 33 55 1614 22 58 1714-15 22-23 29 31 55 1799-1820 30 76 79
1880 86 1939 43 74 2006-8 17 21-42 57 61 67 71-72 75-81 84-89 99
2106 8 10 16-18 25 32 41 44 54 62 2208 35 43 45 64 69 2313 22 61
2379-84 2405 7-14 25 57 59 65-67 71 81-82 2552-56 63 83-84 2604
2611 28 73 84 91 99 2704-5 20 29 40-41 74 2806 45 52 55 66 78 2932
2990 3020 38 43 65 67 71-72 3108 19 22 35-37 40 62-63 76 78 83 90
3197-98 3200 21 90 95 3302-3 18 24 26-30 72-73 75-76 88 90 3447
3481 83 92 96 3503-5 35-37 47-48 53 67 72 94 3620 24 34 46 81 83
3686 88 90-92 3705 15 19-19 26 36 57 59 3761 3801 3 14 3835.

Aachen	2291
Abentheuer bei Birkenfeld	682 2255 2256
Adenau	597 1376 2538
Alsbach	1220
Alscheid?	3662
Alsheim	1671
<u>Alsweiler</u>	199 621 752 956 957 989 990 1256 1577 2540 2767 3478 3561 3650
Altdorf	612 2682
Altleiningen	663 1107
Altsimmern	302
Andernach	2534
Annweiler	2311
Asweiler	1097 2623 2975
Auersmacher	1513 2519

Baierfeld	756
Baltersbacher Hof	2543
<u>Baltersweiler</u>	212 441 885 1054 1055 1227 1229 1274 2285 2644 2927 2944 3492 3539
Basten	3094
Baumholder	250 406 2259 3127 3495
Beeres?	3819
Bendburg	704
Benningen	3217
Bergweiler Mühle	526
Bernborn	104
Bernkastel	892 1453 2137 2219 3831
Bernkastel-Cues	1310
Berschweiler	1740 2586
Bettingen	1388
Bexbach	1849
Bierfeld/Nonnweil.	477
Biewer b. Trier	2249
Bingen	383 856 2712 3767 3825
Birkenfeld	386 387 1285 1460 1757 2185 2356 3002 3831
Bitsch/Frankr.	2420
Blanckenloch	2750 Bledesbach bei Kusel 985
Bleiderdingen.	190 936 3005 3477
<u>Bliesen</u>	22 144 148 172 258 409 646 767 934 939 940 958-59 1005 7 55 61 1114 51 98 1241 1430 80-81 1646 1744 1749 1823 2039 53-54 58 60 2174 2516 65 2867 2949 3259 62 3347 51 3562 3597
aus dem Bliesertal	2952
<u>Blieskastel</u>	134 414 725 1204 1476 1958 1989 2215 2928 2931 3168 3175 3235 3713
Bobenheim/Pfalz	916
Bliesmengen	3710
Bockenheim	2182 3057
Bodenbach	3277 3278
Böhmen	1785 1786 2693 3675
Boppard	2490
Bosenbach	2686
Brabant	705
Breitenbach	221 1078 1601 1876 2699 2708
Breungenborn bei Baumholder	3552

Briedel/Mosel	2774
Brücken	779
<u>Born</u>	239 272 346 362 445 464 522 523 533 565 656 2015 1335 1336 1355 1363 1364 1428 1562-65 1602 1759 1877 1941-43 1982 2054 2065 2088 2311 2458 2502 2582 2734 2967 2989 3018 3225 3598 3610 3696 3726-30 3737-39 3747 3784
Bosen	3703
Bubach-Calmesweiler	1032 2045 3293
Büdesheim b. Prüm	1079
Büdingen	1446
Büschfeld/Nunkirchen	2681
Burgen	1724 2419
Coburg/Sachsen	1342
Cochem/Mosel	1246 3129
Cocheren/Lothr.	214
Kornelimünster	292
Dagstuhl	731 2614
Deidesfeld	911
Dhronecken	2329 2330 2331
Dillingen	763 2940 3170
Dirmingen	777 1514
Dörrenbach	196 1278 1530 2283 2557
Dörsdorf	765
Dörrwieß	1364
Dollendorf	2965
Donauwörth	3126
Dudeldorf	2111
Düppenweiler	1774

Ebern	1978
Echternach	2680 3455 3456 3457
Eckelhausen	77 2645 2991
Eckersweiler	2861
Eckwersheim	2513
Ehlingen	700
Ehweiler/Kusel	526
Eichelmühle	499
Eidenborn	1383
aus der Eifel	2556
Eisen	88 1246
Eisenschmitt	1693
<u>Eisweiler</u>	230 232 233 283 351 396-400 436 501 502 660 740 930 992-94 998 1000-4 7 10 1164-66 84 1205 1369 1412 43 83 1749 56 1879 1976 2096 2159 64 73-74 2299 2462 2762 66 70 95 3082 3616 3676.
Eitzweiler	3080 3808
Eiweiler	654 655 2996
Elbingen/Lothr.	789
Ellwangen	2509
Ellweiler	1985 3808
Elsaß	1116 1695 1967 2395 3067
Emmel	230
Emser	1359
Engelskirchen	888
Ensdorf	2003
Eppelborn	417 1381 1605 1832 2408
Erbach/Homburg	2025 3691
Esslingen	758
Ettal	2047
Etschberg/Kusel	1463
Eupen	785 1353

Furschweiler

16 17 20 25 36 43 101 102 110-13 132-33 149 153-70 173-74 190
 201-7 240 248 318 332-47 351-52 54-55 60 65-66 77 96 401 19-22
464 71-72 517-18 24 31-32 65 611 40 86-87 759-60 80 816 57-58
872 911-13 43 1023 34 36 1108 16 33-34 51 53-54 60 73 81 1203
1278-79 1340 45 55 60 64 1391 1503 40 62 95 1603 40 62 95 1603
1605 7 16 63 1704 54 1892 1910 71 81 2036 2105 9 18 37 46 55-57
2162-63 69 91-96 99 2317 77 95 96 2421 27-33 72 89 92 97 2500-1
2532 60 77 90-91 2602 5 2664 90 2707 11 39 42 45 66 2800 32
2888 2907-8 2933 98 3020 34 97 3198 3202 10 97 3342 45 59-61
3367 71 77 81 84 86 87 3436 49 53 3548 97 3698 3766 70 73 74 75
3800 3807 3829.

Falckenstein bei
 Winnweiler 754 918
 Falscheid b. Lebach 2507 3823
 Feilweiler im
 Bliesertal 849 1798
 Fischbach, Graf-
 schaft Sayn 3628
 Flandern 590
 Forbach 2300 3018 3109 3670 3711
 Forweiler 2663 2664
 Frankenland 1444
Frankreich 303 450 480 481 706 781 783 784 889 1210
 1255 1354 1574 1578 1619 1778 1782 1914
 1993 1997 2043 2046 2048 2201 2244 2258
 2608 2666 2696 2939 3276 3788 3789 3834
 Freisdorf/Lothr. 618 1035 1791
Freisen 268 270 282 316 317 321 478 496 545 1003
 1177 1290 1515 1516 1928 2432 2728 2782
 2814 2831 2832 3227 3315 3453 3591
 Freudenburg 1571 2483
 Fritzdorf bei
 Meckenheim 1027 1149
 Fürth im Ostertal 247 627 873 952 1288 1700 1754 2335 3021

Garsheim b. Durlach 259
 Gebert 1109
 Gehlen 2783

Gehweiler 13 23 54 196 210 309 331 520 525-27 559 602
 700 931 954 1267 1316 1360 1414 1504 42 46
 1551 58 1664 1927 2030 2135-36 47-49 2212
 2259 93 2400 17 92-93 2542 45-46 2660 83
 2768 75 77 79-81 97-98 2833 38 44 46-47 49
 2863 82 2810 3010 98 3166 3110 34 91 3304
 3305 66 3502 22 3606-7 15-16 18 3682

Geisfeld 1603 3269 3682
 Geispoltzheim/Elsaß 3067
 Gerhardshofen 763
 Gersbach/Pirmasens 3287
 Gersdorf 1301 1302
 Gimweiler 1977 1978
 Ginderskirch/Schwaben 3533
 Gladbach 1773
 Glanmühlbach 2623
 Glanodenbach 3396
 Glashütte 2784
 Gollenberg/Birkenf. 641 3525
 Gonesweiler 690 2099 2661 2902-4 3341 3451
 Gonzerath/Hunsrück 1303 1810
 Greewiller 3699
 Greimerath/Wittlich 288 3551
 Gresaubach 905
Gronig 245 421 1144 1485 1558 1584 2427 2428
 2460 3805
Güdesweiler 70 149 343 934 935 1080 1380 1887 1888
 2109 2124
 Gunzweiler (Gundersw.) 574
 Guntdorf 2473
 Gustavsburg 2879
 Gutenthal/Morbach 1067 2031

Grügelborn 9 10 11 12 16 17 18 19 60 65 187 197 227 276 293 363
 398 523 547 573 611 815 818 854 982 1102 1163 1191
 1320 1321 1534 1617 1703 1704 1792 1796 1797 2170
 2579 2587 2736 2792 2794 2841 2846 2288 2982 3023
 3070 3071 3139 3345 3349 3362-78 3411 3632 3633.

Hadamar 437 3765

Hahnweiler 3661

Hammen 867 2877

Hasborn-Dautw. 735 737 1262 1844 2501 3406 3651

Hauwersweiler 264 266 280 1438 1520 2062 2218 2829 2972
 3298 3610 3631 3740 3757

Hauptstuhl 642

Hechlingen 1765

Heidelberg 480

Heidenberg 3093

Heisbach 942

Heisterberg 148 325 565 640 815 822 958 986 993-95 1006
 1010 13 72 1140 1343 1345 1565 1759 1872-75
 1877-78 2091-95 2248 2433 2867 2869 3312.
 3365 3378 3435 3698 3776 3781

Heimbach 1481

Herchweiler 1973 2341 2988 3428-30 3767 1287

Hergenheim? 1366

Hermeskeil 1296 3215

Helborn 2940

Hellenhausen 42

Herdine 596

Herzogenbusch 2220 2221

Heupweiler/Birk. 881

Hildesheim 1334 1809

Hinzert 517 518

Hirstein 647 734 757 1289 1419 2472 2975

Hirsten b. Köln 2290

Hochstädten (Nächst-) 2917

Höchen 3527

Holz 1174

Hofeld 93 154 160 163 165-66 169 171-72 251 302 305 339 345
 352-53 364 367-71 392 501 570 650 666 787 789 801 3
 835 50 55 933 40 83 1005 7-12 19 1101 3 57 64 75 79
 1180 92 95 1209 90 1318 1462 1529 33 1631 72 77 82
 1721 65 75 1808 40 1972 74-75 77 90 2160 2206 2344 47
 2358-60 62 71 2486 2530 41-42 47-50 82 2660 62 2749
 2756-59 61-63 68 99 2807-8 43 58 62-63 2916 65-66 90
 2994-98 3004 21 53 86 3160 62 67 69 71 88-89 3203 62
 3299 3331-34 41 3450-52 82 87-88 3654 92-93 3760 97
 3800-3803.

Hoof 611 1492-93 3080

Homburg 380 702 1211 1650 1965 2006 2224 2316

Holzdorf 3590

Homweiler/Gronig 164

Hoppstädten 39 64 242 271 511 840 921 997 1065 1218
 1604 13 42 66-67 2145 2531-32 2747 2937
 73 94 99 3005 3224 3335 3390 3849.

Hüttigweiler 713 1530 1531 1839 2878 3263 3785 3811

Humburg/Mainz 663

Hundsbach 1333

Hunstein 434

Illesheim 1267

Illingen 213 253 544 875 891 955 1185 1526 1537
 1541 45 97 2098 2851 75 3100 3471 96 3706

Immenstadt/Allgäu 742

Isenburg 531

Italien 614 960 1959 1961 1962 2700

Ittersdorf/Saarlouis 3790

Ixheim 2273

Junkersdorf 388 --

Kaiserslautern	730 1299 1821	
Kalenborn/Altenahr	3494	
Kastel	2187 3675	
Kastellaun	3047	
Kell/Hochwald	702 830 3037 3845	
Kempenich	1521	
Kettenbach/Taunus	2911	
Kettenich	970	
Keufeldt	1987 3073	
Kickerland	494	
Kintzig	257 3220	
Kirchberg	1758 3443	Kirchburg bei Mainz 259
Kirn	1457 2155 2520 2758 3785	
Kirrweiler	1569	
Kleinblittersdorf	2186	
Kloster Schlägel	3670	
Kobern/Cobern	2004	
Koblenz	479 642 893 951 2575 2692	
Köln	3519	
Koerigh	1095	
Körperich/Eifel	1070	
Kollen	833	
Kostenbach	834 3114	
Krautscheid/Trier	2517 2781	
Kreutzwald	106	
Krettnich/Primstal	670	
Kreuzwald	3621	
Kreuznach	1361 3183 3268	
Krottelbach	1496 3293	
Kübelberg	319 1405 2803 3528 3742	
Kusel	739 2394 2633 3590	
Kyllburg	1568 3128	

Landeck/Tirol	790 791
Laudrof	2562
Landstuhl	1764 1768
Langweiler/Morbach	1407
Laurscheid	1923
Lautenbach/Ottw.	3545
Lauterborn	2487
Lebach	416 432 967 1455 1490 1961 2120 3517
Leiningen-Altdorf	3217
<u>Leitersweiler</u>	109 333 799 1146 1755 1789 1866 2348 2553 2893 2958 2971 3290 3533 3705 3708 3731
Leitzweiler	2780 3761
Lehmburg/Liebenburg	1926 2180
Limbach	3768
ex Limberger Land	2495
Lindenberg	3299
Limburg	1709 3148 3279
Linkerland	2748
<u>Linxweiler</u>	241 1035 1341 1527 2107 2205 2261 2938 2945 3229 3274 3308 3309 3310 3695
Lockweiler	324 3626 3664
Löffelstelzen bei Mergentheim	2701
Losheim	1384 2200 3452
<u>Lothringen</u>	755 889 896 1997 2002 2300 2521 2551 3595 3782 3783
Luckesweiler	71
Lüttich	209 632 649 652 970 981 1782 2161 3148
<u>Luxemburg</u>	596 707 1378 1679 2517 2616 2877 3072 3251 3706

Magdeburg	3109
Madert bei Trier	991
Mainz/Erzdiözese)	1308 1841 2527 2953
Mainzweiler	2850 3311 3843
Malborn	1028 1333 1337 1417 2523 3269
Malburg/Breisgau	1510
Marck	3027
Maring	1969
Marpingen	581 1467 1771 2567 2654 2684 3093 3099 3566
Martinshöhe/Pfalz	3013
Martinstein	3075 3140 3791
Marckbreid?	3102
Martschedt?	629
Mattenmul?	2292
<u>Mauschbach</u>	4 71 162 195 224 226 227 231 235 249 305 335 336 341 344 350 353 356-58 361 363-64 367-71 440 456 460 552 570 654-60 939 968 969 984 1132 36 92 94-95 1358 1556 1721 30 76 1817 36 39 91-95 1917-19 2057 60 2343 2381 2570 2761 2843 64 68 2960 3081 3101 60 78-79 84-85 3203 4 8-9 11-12 15 53 54 3440 3579 3654 3737 3833
Mayen	2479
Medelsheim	861
Merchweiler	965 3126
Merschtorff/Lux.	707
<u>Merzig</u>	192 208 1073 1099 1279 1304 1548 1550 1746 2884
Merxheim	2981 3819
Mettlach	681
<u>Mettnich/Primstal</u>	28 870 871 1379 1418 1824 2564 2570 2632 2995-96
Metz/Lothr.	859 1783 2108 2187 2885
Michelbach	3789
Minweiler	2963
Mittelbexbach	2052 2739 2742
Mittelbollenbach	567 1906
Mittelreidenbach	3620
Mittersheim bei St. Avold	1034
Mogena	2338
Patria Montensi	2959
Montreal	1063
Müden	3337
Glan-Mühlbach	987 1317
Mühlfeld/Mettnich-Primstal	1009 2281
Musingen	2610

Nalbach	910
<u>Namborn</u>	160 174 403 513 928 959 1000 1447 1609 1610 1730 1836 2093 2173 2175 2199 2261 2354 2355 2356 71-74 2516 2560 3080 3321
Neef	951
Neipel	748
Nennig	932
Neuerburg	1322 1685
Neuleiningen	3426
<u>Neunkirchen</u>	378 692 824 890 941 1353 1400 2-3 1525 2424 2763 3629
Neumagen	944 2069 2311 2403 2405 3113 3556 3559 3560
Neustadt/Österr.	2574
Niedaltdorf bei Rehlingen	817
Nieder-alben	3464
Niederaltz?	3832
Niederbexbach	263
Niedergailbach	950 2481 3587
Niederkirchen	223 379 964 1489 2383 2948 3362
Niederlinxweiler	392 853 900 1805 3769
Nieder-Manderscheid	3437
Niederpleis b.Bonn	2755
Niederweiler/St. Wendel	2397
Niederwohnbach/Lux.	1276
Nohfelden	1698 2772
Nommern/Heusweiler	2295 3476
Nonnweiler	353 1006 2979
Nospelt/Luxemb.	75
Noswendel	2651
Nunkirchen	269 1112 2958 3750
Nußbach	3764
Nussweiler	1427 2676
Oberfell	147 3643
Oberhatzbach	437
<u>Oberkirchen</u>	37-38 74 261 272 275 278 281 300 687 727 807 895 953 1285 1671 1812 2083 2140 2265 2345 2579 2828 2841 57 60 89 2950 54 3024 64 97 3383 3559 3610 3613 17 3714-18 32 3740 3846

<u>Oberlinxweiler</u>	389 390 402 766 841 1096 1535 1645 1669 1751-53 1868 2012 2205 13 88 94 2349 2441 44 88 89 2527 2530 43 87 2912 3077 3179 3449 3555 82 85 86 3679 3775 3779
Oberreidenbach	250
Oberlöstern	3781
Oberklaesen	435
Obermohr	1105 1767
Oberstein	705 2100
Oberthal	659 756 3553
Oberweis	1199
Odenbach	1143
Offenburg	2435
Ohmbach/Kusel	1451 1459
Olert?	3380
Ommersheim	1735 2879
Oppen	140 2498
Oppenheim	297 2159
Orscholz	1900 2450
Osenbach/Oberthal	150 151 152 1713
Osterhofen/N.-Bayern	2578
im Ostertal	3550
<u>Ottweiler</u>	468 584 1122 1242 1440 1735 1757 1871 1991 2008 2107 2188 2291 2494 2536 2581 3498 3619 3796
Otzenhausen	283 957 1118 1452
Passau	2940
Pfalz b. Trier	3821
Pfalzburg/Elsaß	108 3488
Pfeffelbach	1707 2888 3287 3397 3605
Piesport	2483
<u>Pinsweiler</u>	64 71 550 645 665 698 1017 1200 1463 1560-62 64 1575 1762 1873 2355-56 62-77 2418 2769 2809 2907 2965-66 76 78 81-83 3001 9 11 15 41 3300 4 91 3615 3734
Pluwig	919
Probbach, Pfr. Mengerskirchen bei Wetzlar	1469
Prüm	2019
Püttlingen	2443 3839
Quiddelbach bei Adenau	3096
Quierschied	885

Rammelsbach	3007 3272
Rappweiler	3368
Raußweiler?	3133
Reichenbach	928
Reichshoffen/Elsaß	2607
Reichweiler	201 1595 1704
Reimsbach/Merzig	661
Reinsfeld	2381
Reiskirchen/Homburg	1150 1769 3267 3830
Reisdorf/Luxemb.	949 2491
Reisweiler	2517 2810
<u>Reitscheid</u>	11 13-16 19-20 23-24 197 209 254-55 58 60 62-63 68 75 277 281-82 300 21 48 77 502 66 93 631 36 707 847 054 982 1097 1161 1267 99 1390 1438 58 94-95 1504 16 34 91 1617 1711 89-97 2083 86 2163 92 2434 2549 2678 2728 2730-33 35-37 65 69 73 82 94 2813 16 20-22 25-26 28-29 2831 33 36 41-42 57 60 62 89-91 2965 3032 43 50-51 56 3059 63-64 69-71 3149 66 3226 3363 69 79-80 83 85 3422 3462 3596 3600 8 11 17 3740 3753 3754.
Reixsen?	1470
Remig	3626
Remich	393 2138 2139
Remigiusberg	1460
<u>Remmesweiler</u>	2 191 508 522 925 1466 1991 2308-9 2571 2609 3328 3450 3536
Repiltz?	2507
Rettig	3331
Riedelen/Schweiz	587
Rimmelbach/Lebach	1655
Rinzenberg/Birkenfeld	715
Rittershofen	2704
Rockeskyll	1709
Roden	802 1180 2075
Rodnitz	2919 2920
Rolingen	3514
Ronnenroth/Hessen	2938
Rosbrück	2306

Roschberg 12 21 24 61 109 146 169 203 267 270 276 304 339 347-49
 431-34 456 473-74 478 534 574 605-6 630 640 671 724 740
 760 787 793 888 929 42 98 1036 93 1102 19 48 54-63 69-73
 81-82 87 89 94 1267 1339 1424 26-29 33 40 96 1541 1663
 1675 1724 73 1850 88 93 1918 66 2039 62 2129 33 44-46
 2149 2295-97 2313 32 40 44-45 47 51-53 78 93-94 2419 76
 2484-85 2546-47 50 83 2615 27 63 77 2707 9 44 2811 17-19
 2822-24 30 35 37 42 52 58 64-65 69 70 2883 2945 72 74 3
 3023 46 60 84-90 3118 24 30 49 3226 93 3370 3429-30
 3472-76 81 3532 78 3631 39-40 43 46 3707 9 38 47 3763.

Rotzweiler 1596
 Rübenach/Koblenz 2753
 Rückweiler 2434
 Runesberg 804

Saal 1349 2282 2738 3344 3704
 Saarbrücken 103 715 845 848 1119 1855 1900
 Saarburg 867 884 1963 2069 2853
 Saargemünd 576 1449 2087 2526
 Saarlouis 198 373 979 1033 1547 1758 2515
 Saarwellingen 3352
 Seitzweiler 278 446 1592
 Selbach 1657 2029 2572 2901 3379 3774
 Selchenbach 202 2475
 Seligenstadt 2718 3077
 Siegelsheim 2426
 Sien 105 2461
 Sierck/Lothringen 2521
 Sintzenberg? 1716
 Sötern 212 627 946 1215 1381 2538 3048
 Sotzweiler 267 1205 1763 2326 3001
 Spiesen 1082

Schaffhausen	2881
Schaumburg/Amt	1325 3274
Schengen	1224
Schiffweiler	45 1784 2147 2243 2844 3613
Schillingen bei Hermeskeil	2390 2585 3778
Schleiden	991
Schlesien	6
Schloßböckelheim	271
Schmittburg	1648
Schneidershütten bei Züsch	703
Schöneck	320 322
Schorbach	2932
Schwalbach	3424
Schwarzenborn/Hessen	257
Schwarzenburg	2539
Schwarzenholz	1656
Schweich	1408
Schweiz	612 758 1117 3034
St. Avold	794 1507 2007 2262 2613 3595
St. Gangloff	1269
St. Goar	528 1084
St. Ingbert	762 1477 1779 1911 2018
Steinbach/Glanmünchweiler	3028
Steinbach bei Ottweiler	1710 1712 1737 1871 2605 3105 3204 3279
Steinfeld	773
Steinkallenfels	3286
Straßburg	1247
Stuttgart	1077
Styria	1022

Taben/Saarburg	1554
Thallichtenberg	1335
Thann/Elsaß	1967
Theley	91 96 325 537 1010 1759 1849 3092 3769
Thionville/Fra.	1619
<u>Tholey</u>	514 92 649 86 2301 16 2559 3177 3258 3384 3493
Thüringen	3271
<u>Tirol</u>	200 391 686 821 49 57 1347 67 2064 2504 2660 2792 2793 2888 3016 3110-12 3239 3408 47 3786-87 3826 3827
Traben	1649 1957
<u>Trier</u>	9 324 328 591 679 790-91 823 32 60 97 1208 1221 1244 1394 1652 70 1884 1913 2134 90 2216 2247 2402 52 2520 3068 3131 3625 3752 3821
Trittenheim	289
Uchtelfangen	358 759 932 962 2121 2894 3842
Überlingen	1735
Ulmen	3319
Ungarn	3514
Urback	3194
Urexweiler	1668 1824 2065 2193 3515 3798
Vallendar	115
Vianden	1567 1736 2518 2796
Vogelbach, Pfarrei Wiesbach	2142
Vollmünster	1846

Wadgassen	3394
Wadern	1352
Wahlen	1925
Walburg	708
Waldmohr	3307
Walhausen	342 1074 1878 2356 2630 2766 3015
<u>Wallerfangen</u>	918 1033 1207 1211 80 83 1325 79 1599 2021 2463 2533 2722 48 2941 3218 3295 3700-2 3793 3812 3813
Waßenich	1561 1775
Wasserbillig	2760
Weiersbach	2358 2989
Weiler bei Dhaun	1036
Weiskirchen	485
Wolferding	2724
Welschweiler/Ottw.	2825
Wemmetsweiler	46 588 1598 2410 3296
Werschweiler	383 454 774 2725 2876 3339 3824
Westfalen	3796
Wiebelskirchen	2448
Wien/Österreich	2415 3454
Wiesbach	2236 3062
Wirmingen	3454
Wilzenberg/Birkenf.	1356
Wiltz?	887
Winsbach?	3696
<u>Winterbach</u>	56 222 380 424 1678 1744 2132 2697 2914 2916 2957 2974 3678 3680 3681
Wissenscheidt?	2898
Wittlich	2015 3253
Winteringen?	2353
Wittersheim, Pfr. Bebelshem	3448
Wintrich/Mosel	3357
Wintzingen	2352
Wolfersweiler	277 959 1013 1225 1346 3336
Wolfstein	382
Wolfurt/Bregenz	1133
Worms	506 1326 1651
Würzburg	3318
Wurzelbach/St. Wendel	2143
Wustweiler/Illingen	3324
Ziegenhain/Hessen	2581
Züsch	1411 1588
Zweibrücken	613 697 893 1139 1566 2350 2597 3393

Literaturverzeichnis

Rudi J u n g
 Barbaraweg 8
 53125 Bonn
 Tel. 0228 - 251372

Stand: 20.05.1996

(in Klammern Zahl der
 Filialen)

<u>T i t e l</u>	<u>Seiten</u>	<u>Jahr</u>	<u>Familien</u>	<u>Konf.</u>
1. Heimatbuch <u>Freisen</u>	328	1973	-	-
2. OSB <u>Freisen</u> 1542-1975, 2. Bd.	812	1977	2.960	k
3. FB <u>Freisen</u> - Neuauflage	830	1992	2.960	k
4. Gerichtsbuch <u>Freisen</u> 1542-1795	130	1977	-	-
5. 75 Jahre <u>Freisener</u> Spar- u. Darlehnskasse	16	1977	-	-
6. Heimat- u. Familienbuch <u>Bonn-Ückesdorf</u> 1644-1950	124	1978	145	k
7. OSB der <u>Heide- u. Unter-</u> <u>berggemeinden im Land-</u> <u>kreis Birkenfeld</u> , 2 Bd. (10) 1609-1900	737	1978	2.928	ev/k
8. FB <u>Neunkirchen/Nahe</u> 1692-1900 (6) 2 Bände	910	1981	3.603	k
9. FB <u>Wolfersweiler</u> (16) 1641-1900 (16) 3 Bände	1.405	1981	5.772	ev/k
10. FB <u>Oberkirchen I</u> (7) 1542-1800	313	1981	1.355	k
11. FB <u>Oberkirchen II</u> 1800-1900	535	1983	1.937	k
12. FB <u>Bliesen</u> (10) 1682-1814	312	1986	1.408	k
13. FB <u>Bleiderdingen</u> (Hoppstädten- Weiersbach) (4) 1747-1899	452	1986	2.332	k
14. FB <u>Nonnweiler</u> (5) 1679-1820	366	1986	1.256	k
15. FB <u>Kastel I</u> (4) 1681-1818	284	1987	1.188	k
16. FB <u>Kastel II</u> 1800-1900	458	1990	2.151	k
17. FB <u>Sötern/Bosen</u> (5) 1727-1816	201	1987	726	ev
18. FB <u>Achtelsbach</u> (9) 1573-1800	337	1988	1.467	ev
19. FB <u>Birkenfeld</u> (24) 1568-1800	1.100	1989	4.654	ev/k
20. FB <u>Primstal</u> (3) 1675-1900	555	1990	1.952	k

10.205

b.w.

Auszug aus der "Geschichte der Stadt St. Wendel"
von Max Müller, 1927



Sejmantanz der Stadt St. Wendel um 1861.

Der Körper der Stadt.

meisters Stroppel, Baldeminstraße Nr. 32, steht, das Anwesen des reichen Kürschners Jakob, der sein ganzes Vermögen der Kirche schenkte. Wenig später wird in unmittelbarer Nähe die Maria-Magdalenen-Kapelle genannt. Ihr gegenüber steht*) der Hof des Junkers von Oppenheim, der im Jahre 1455 der Kirche und Stadt als Spital geschenkt ward. Unmittelbar daneben wird im 15. Jahrhundert ein Altaristenhaus**) erwähnt. Auf der andern Straßenseite lag die Schule, die bereits in der 2. Hälfte des 15. Jahrhunderts im heutigen



Das Wirtshaus zur Sonne

Küsterhause bestand. Weiter hinauf bis zum oberen Tore treffen wir im 15. Jahrhunderte däftige Bürgerhäuser, so die Wohnstätte des reichen Kürschnermeisters Knäufgen, der sich eine Magd zu seiner Bedienung halten konnte und in dessen Familie der Schultheiß Klaus Demuth von Schaffhausen eingeheiratet hatte. Auch die Wirtschaft zur Sonne, jenes prächtige behagliche Haus, das im letzten Viertel des 16. Jahrhunderts errichtet, unter dem Namen

*) Heute Baldeminstraße Nr. 9, dem Kaufmann Franz Blum gehörig.

**) Heute Baldeminstraße Nr. 2, dem Kaufmann Müller gehörig.

Auszug aus der "Geschichte der Stadt St. Wendel"
von Max Müller, 1927

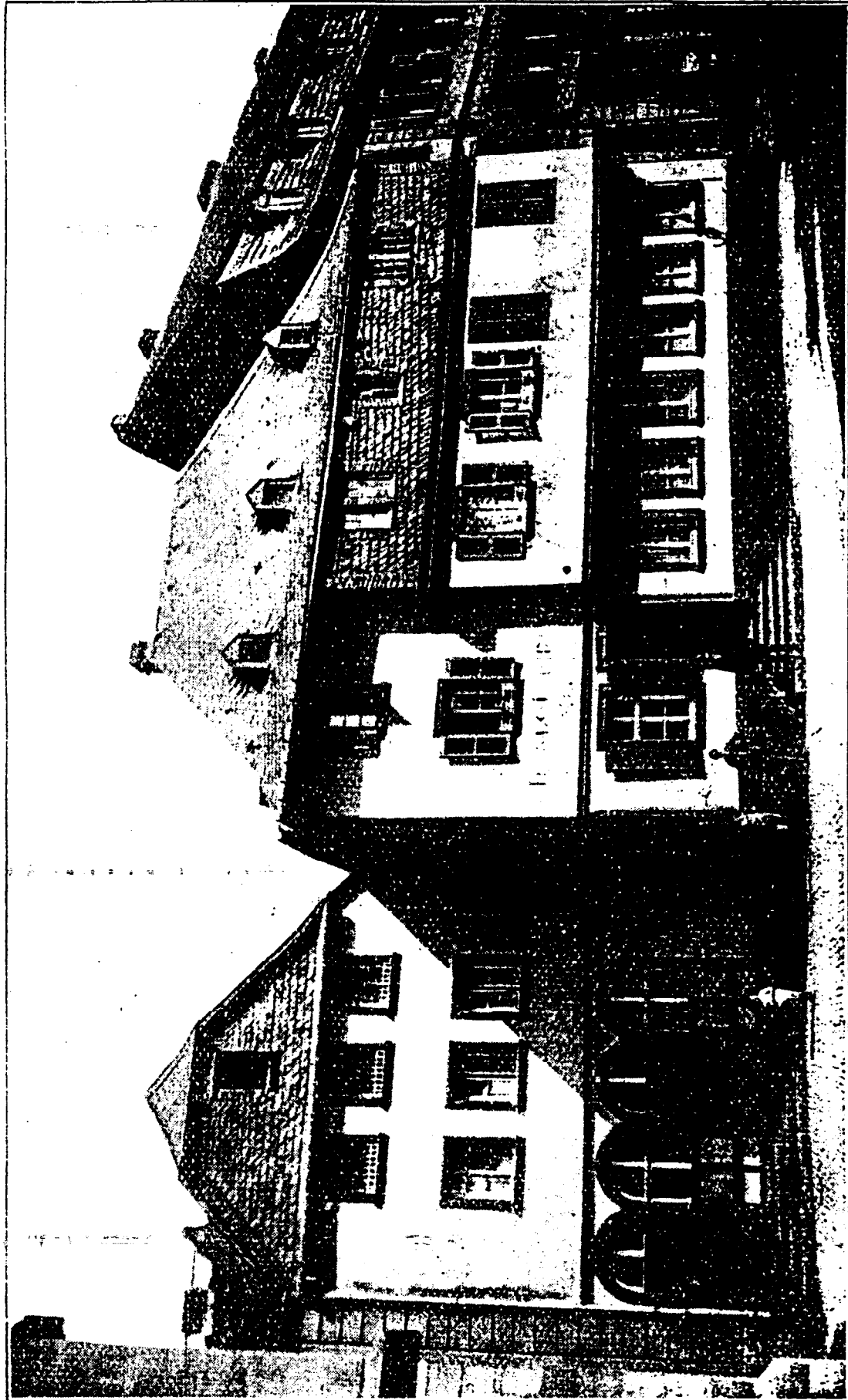

Teilsansicht aus der Oberstadt.

Auszug aus der "Geschichte der Stadt St. Wendel"
von Max Müller, 1927

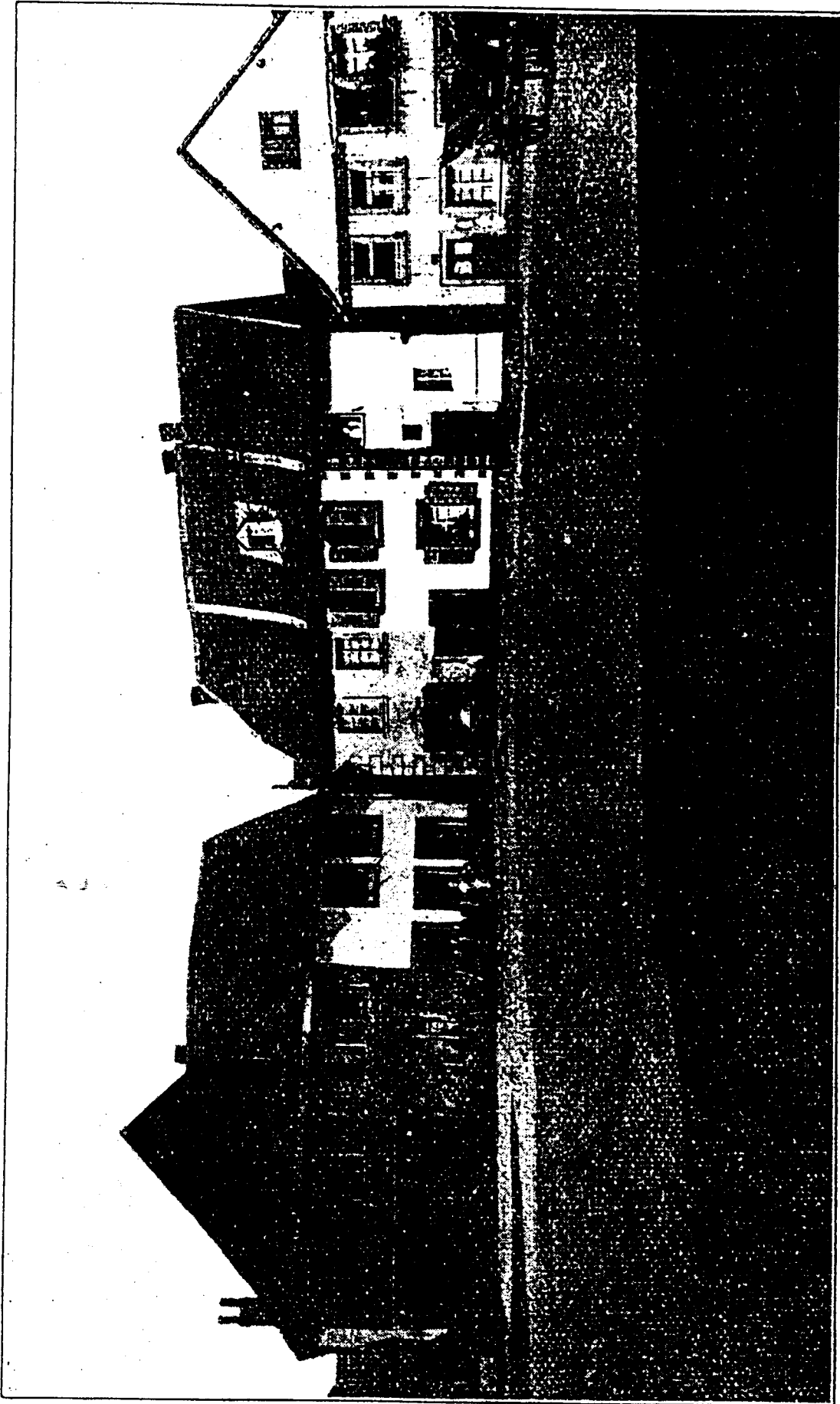

Teilanlicht aus dem Graben.