

Rudi Jung

**Familienbuch
der ev. Pfarreien
Sötern und Bosen**

für die Zeit von

1727 – 1816

Verein für Heimatkunde Nonnweiler

I N H A L T S V E R Z E I C H N I S

Teil I:	Seite
Vor- und Grußworte	3- 6
Meinrad Grewenig: Die ev. Kirche in Sötern	7-21
Die Kirche St. Mauritius zu Sötern	22-25
Gerd Jung: Die ev. Pfarrei Bosen	26-31
Die Pfarrer der ev. Pfarrei Sötern im 18. Jhd.	32
Quellenangaben	33
Kirchenbücher der ev. Pfarrei Sötern	33
Zahl der Eintragungen in den Ki-Bü 1727-1798	34
Einwohnerverzeichnis von Sötern 1756	35
Hinweise zur Buchbenutzung und Abkürzungen	36
Heinz Weis: Karte Sötern und Umgebung	37
Teil II:	
Die Familien von A - Z	1-147
Familiennamenverzeichnis	148-156
Die häufigsten Familiennamen	157
Orte mit mehr als 9 Familieneinträgen	157
Ortsverzeichnis	158-162
Literaturverzeichnis	164

IMPRESSUM

C 1987 VEREIN FÜR HEIMATKUNDE NONNWEILER

Buchtitel: FAMILIENBUCH der evangelischen Pfarreien
Sötern und Bosen für die Zeit von 1727-1816

Verfasser: Familienteil: Rudi Jung, Barbaraweg 8, 53 Bonn
Geschichtlicher Abriß: Die ev. Pfarrei Sötern:
Dr. Meinrad Maria Grewenig, Graf Johann Str. 16
6600 Saarbrücken

Geschichtlicher Abriß: Die ev. Pfarrei Bosen
Gerd Jung, Erlengrund 16, 6501 Wörrstadt

Herausgeber: Robert Schuler, Bahnhofstr. 48, 6696 Otzenhausen
für den Verein für Heimatkunde Nonnweiler

Druck: Burr Satz und Druck 6696 Nonnweiler-Otzenh.

Vertrieb: Verein für Heimatkunde 6696 Nonnweiler
und Gemeindeverwaltung 6697 Nohfelden

VORWORT DES VERFASSERS

Sötern ist eine uralte Siedlung und war Sitz der Herren von Sötern, deren Geschlecht ab 1231 urkundlich nachweisbar ist. Bosen ist bereits 972 urkundlich erwähnt. Damals schenkte der Bischof von Verdun die Bosener Kirche dem von ihm gegründeten Kloster St. Paul in Verdun. Wahrscheinlich im Jahre 1561 führte Johann Vogt von Hunolstein sowohl in der Herrschaft Sötern als auch im Dorf Bosen die Augsburgische Konfession ein. Nur die kurtrierischen Einwohner der Herrschaft Eberswald blieben beim alten Bekenntnis.

Es ist schade, daß die Kirchenbücher der Evangelischen Kirche Sötern erst 1727 beginnen. Die älteren Kirchenbücher vor 1727 sind leider verschollen.

Nach den Familienbüchern von Nonnweiler, Neunkirchen-Nahe und Wolfersweiler möchte ich mit dem vorliegenden FAMILIENBUCH DER EV. PFARREIEN SÖTERN UND BOSEN die Reihe der familiengeschichtlichen Werke im Nordsaarland komplettieren. Ich danke der Evangelischen Kirche im Rheinland, Archivstelle Koblenz, daß ich die Kirchenbücher von 1727 bis 1798 auswerten und 726 Familien erfassen konnte und allen, die mich bei meiner Arbeit unterstützt haben. Mein Dank gilt auch den Autoren der beiden geschichtlichen Beiträge, Herrn Dr. Meinrad Grewenig und Herrn Gerd Jung, die den historischen Hintergrund des behandelten Raumes beleuchten. Meine Anerkennung spreche ich dem Verein für Heimatkunde Nonnweiler aus, der die Drucklegung und Herausgabe des Werkes übernommen hat. Ich hoffe, daß recht viele Familien in diesem Buch ihre Vorfahren verzeichnet finden und es ihnen so möglich ist, ihre Ahnentafel zu vervollständigen.

Bonn, im Frühjahr 1987

Rudi Jung

VORWORT DES HERAUSGEBERS

Mit dem FAMILIENBUCH DER EV. PFARREIEN SÖTERN UND BOSEN setzt der Verein für Heimatkunde Nonnweiler die Reihe seiner Familienbücher fort. Er schließt damit eine Lücke in der bisherigen Familienforschung im nördlichen Saarland.

Das Buch ist dem Fleiß und der Ausdauer eines Mannes zu verdanken, der sich unserer Heimat verbunden fühlt: Rudi Jung aus Bonn, geboren in Freisen und Ehrenbürger seiner Heimatgemeinde. Er befaßt sich seit 1942 mit heimat- und familiengeschichtlichen Forschungen im nordöstlichen Saarland, im angrenzenden rheinland-pfälzischen und im Bonner Raum. Als Anerkennung seiner Verdienste erhielt er Anfang 1984 von der Zentralstelle für Personen- und Familiengeschichte in Frankfurt die nur selten verliehene Medaille "pro merito genealogiae".

Der VEREIN FÜR HEIMATKUNDE NONNWEILER dankt Rudi Jung dafür, daß er das in mehrjähriger Arbeit erstellte Manuskript dem Verein geschenkt und zur Herausgabe bereitgestellt hat. Ihm gebührt unsere volle Anerkennung.

Unser Dank gilt auch den beiden Autoren Dr.phil. Meinrad Maria Grewenig und Gerd Jung. Ihre geschichtlichen Beiträge runden das Familienbuch ab.

Wir hoffen, daß dieses Werk Aufnahme findet in vielen Familien, und daß viele Leser es zur Hand nehmen, um ihren Vorfahren nachzuspüren.

Nonnweiler, im Mai 1987
 Verein für Heimatkunde Nonnweiler
 Robert Schuler

GRUSSWORT

Die Genealogie (Familienkunde) ist eine alte und weitverbreitete Form der Geschichtswissenschaft. Auch die Bibel kennt sie, z.B. ist der Stammbaum Jesu am Anfang des Matthäus- und des Lukasevangeliums verzeichnet. Solche Verzeichnisse sind mehr als eine bloße Auflistung von Angaben. Sie dienen u.a. der Herstellung einer überschaubaren Ordnung sowie der Darstellung familiärer und sozialer Zusammenhänge.

Das vorliegende FAMILIENBUCH DER EV. PFARREIEN SÖTERN UND BOSEN ist also auch ein Geschichtswerk. Angaben, die ansonsten schwer zugänglich sind, werden hier einem größeren Interessentenkreis zugänglich gemacht. Das Werk ist ein wertvoller Beitrag zur Familienforschung im nördlichen Saarland, wichtig nicht nur für die Familienkundler, sondern auch für die beiden Kirchengemeinden Bosen und Sötern, deren Geschichte hier dargestellt ist.

Wir verdanken dieses Werk der umfangreichen, mit großer Sachkenntnis und Genauigkeit durchgeführten Arbeit eines Mannes, der sich in der Familienforschung des Saarlandes einen Namen gemacht hat: Herrn Rudi Jung. Ihm spreche ich meine Anerkennung und meinen Dank aus. Mein Dank gilt auch den Herren Dr. Meinrad Grewenig und Gerd Jung für ihre geschichtlichen Abhandlungen sowie dem Verein für Heimatkunde Nonnweiler, der die Herausgabe des Buches übernommen hat.

Ich wünsche dem Familienbuch eine weite Verbreitung und einen interessierten Leserkreis.

Manfred Stoffel

Pfarrer der ev. Kirchengemeinden Sötern und Bosen

G R U S S W O R T

Der VEREIN FÜR HEIMATKUNDE NONNWEILER hat sich bereitgefunden, das FAMILIENBUCH DER EVANGELISCHEN PFARREIEN SÖTERN UND BOSEN mit den zugehörigen Orten Sötern, Eisen und Schwarzenbach, Bosen und Eckelhausen herauszugeben.

Der Autor, Herr Rudi Jung, Bonn, ist ein anerkannter Fachmann in der Heimat- und Familienforschung. Neben dem vorliegenden Werk hat er für den Bereich der Gemeinde Nohfelden bereits die Familienbücher Wolfersweiler und Neunkirchen/N zusammengestellt.

Ich bin Herrn Rudi Jung für seine Arbeit außerordentlich dankbar. Mit diesem Familienbuch schließt sich der Kreis der Familienforschung für den Bereich der Gemeinde Nohfelden. Dieses Spezialgebiet der Sippenforschung verlangt umfassende Kenntnisse im Lesen und Würdigen alter Urkunden. Mit Fleiß und Ausdauer und großem Allgemeinwissen hat der Autor es verstanden, die vielfältigen Beziehungen der zahlreichen Familien zu ergründen und sachgerecht darzustellen.

Für die Herausgabe des Familienbuches Sötern/Bosen möchte ich Herrn Rudi Jung und dem Verein für Heimatkunde Nonnweiler meinen Dank aussprechen. Mein Dank gilt auch den beiden Autoren der geschichtlichen Abhandlungen über Sötern und Bosen, Herrn Dr. Meinrad Maria Grewenig und Herrn Gerd Jung.

Nohfelden, den 30. April 1987

Hermann Scheid, Bürgermeister

DIE EVANGELISCHE KIRCHE IN SÖTERN

von Dr. Meinrad Maria Grewenig

Leicht erhöht steht auf einem Hügel die alte evangelische Kirche von Sötern (Abb. 1). Seit Jahrhunderten überragt der Turm mit seinem spitzen Dach und den schmalen doppelbahnigen Schallöffnungen den Ort. Schon von weitem ist die Turmspitze sichtbar. Sie wird für den Ort Sötern und das umliegende Gebiet zum Orientierungspunkt am Horizont.

Zusammen mit den Kirchtürmen der evangelischen Kirchen in Wolfersweiler und Bosen und den Türmen der katholischen Kirche von St. Martin in Neunkirchen/Nahe und der katholischen Katharinakapelle 2) in Selbach gehört der Turm der evangelischen Kirche in Sötern zu den ältesten kirchlichen Bauwerken der heutigen Gemeinde Nohfelden. Der Ursprung aller dieser Turmwerke reicht weit bis ins Mittelalter zurück in eine Zeit, in der die Reformation das Gebiet am Fuße des Hunsrücks noch nicht in zwei Glaubenslager gespalten hatte. Heute erinnern uns diese Türme an eine gemeinsame Wurzel des Glaubens in der Geschichte unserer Region und sind damit auch Symbole für eine gemeinsame Zukunft.

Die evangelische Kirche des Ortes Sötern, der seit 1974 zur Gemeinde Nohfelden gehört, ist als ältestes erhaltenes Bauwerk Söterns Zeugnis einer langen weltlichen, aber auch einer langen kirchlichen Vergangenheit. An diesem Bauwerk wird wie nirgends sonst in diesem Ort Geschichte und die in ihr wirksam gewordenen Auffassungen von Welt und Kosmos sichtbar.

Die Kirchenbauwerk besteht aus dem älteren Turm, dessen Ursprünge bis ins 14. Jahrhundert zurückreichen, und dem spätbarocken nahezu quadratischen Saalbau, der den modernen Kirchenraum mit dem Kanzelaltar und auf der Empore die Stumm'sche Orgel vom Anfang des 19. Jahrhunderts aufnimmt. Große einbahnige Fenster mit flachen Segmentbögen ermöglichen es dem Tageslicht, den Saalraum von den Seiten her zu beleuchten. Der Kirchenraum ist so an den Turm angefügt, daß er sich nicht auf dessen Mittelachse bezieht, sondern an ihn seitlich anschließt.

Zwei Eingänge erschließen den Innenraum; der ältere Türdurchbruch im Turm, der über eine breite Freitreppe erreicht wird, und die spätbarocke Türöffnung an der Seite des quadratischen Saales, zu der eine hohe einläufige Treppe hinaufführt. Beide Türrahmungen sind besonders betont und hervorgehoben.

Im Keilstein des Spitzbogens der Eingangstür im Turm (Abb. 2) sind die Zahl 1578 und darunter ein Steinmetzzeichen eingegraben. Diese Datierung verweist auf die Zeit der Spätrenaissance. Als man das Portal in den Turm einsetzte, verwendete man alte skulptierte Zierstücke aus vergangener Zeit wieder. Die Fratze mit dem Perlring im Maul auf der rechten Sockelseite ist um einiges älter als die übrigen Portalteile. Sie stammt ähnlich wie das Dreigesicht im Bogenteil des kleinen Fensters über dem Portal aus der ersten Hälfte des 14. Jahrhunderts. Das Gegenstück zu dieser Fratze auf der linken Seite des Portals ist jünger. Dieser Stein mit den Pflanzenornamenten wurde teilweise erneuert. Beide Sockelsteine tragen den mit Rundstäben und einer Hohlkehle profilierten, gotisierenden Spitzbogen, der sich mit den renaissancehaften S-förmigen Pflanzenvoluten an den Profilausläufen verbindet. Die Fratzen- gesichter an der Turmfassade sollten wohl ursprünglich

dieses Gotteshaus vor Dämonen und wilden Geistern schützen. Die pflanzenhaften Teile und die eingegrabene Jahreszahl entspringen aber schon einer anderen Auffassung von Kirchengebäude. Sie beschwören nicht mehr, sie zieren und informieren. Hier deutet sich auch in der baulichen Ausschmückung die Reformation an.

Das spätbarocke Seitenportal (Abb. 3) an der Söterner Kirche stammt vom Ende des 18. Jahrhunderts. Der Scheitelstein im Segmentbogen trägt das Wappen der Freiherrn Eckbrecht von Dürckheim (vgl. Abb 6), die sich hier - als Herrn von Sötern - einem besonderen Eingang brechen ließen. Die Entstehung der Schab- und Ritzrillen an dem sandsteinernen Türgewänden und der Außenseite der Mauer sind nicht eindeutig geklärt.3)

Die Geschichte der Ortes Sötern und die der evangelischen Pfarrei hängt eng mit den an dem Kirchgebäude ablesbaren Epochen und Daten zusammen, ist aber länger und reicher.

Der Ort Sötern wird als Shotern etwa 1180 erstmals urkundlich erwähnt.4) Der Ort gab zwei Familien seinen Namen, den Herrn von Soetern, die als Ganerben und Ministerialen auf Burg Dagstuhl bei Wadern saßen und die mit Philipp Christoph von Soetern5) als ihrem herausragendsten Familienmitglied in Trier einen Erzbischof und Kurfürsten stellten, und die Mohr von Soetern, die mit dieser Familie nicht stammesverwandt waren.6)

Sötern ist seit alters her der Hauptort der Herrschaft Eberswald, zu der das heute mit Sötern vereinte Obersötern (1364 als Ober Soytern bezeichnet) nicht gehörte. Dieser Flecken lag ebenso wie der Hof Hauptenthal, der bis 1529 in schriftlichen Quellen erwähnt ist, im zweibrückischen Hochgericht Wolferswei-

ler. Sötern finden wir ab 1398 bereits im After- oder Unterlehensbesitz des Nikolaus Mohr von Soetern, der sich nach seiner Burg in Sötern genannt hat. Zur Unterscheidung von den Herrn von Soetern mit der roten Wolfsangel im goldenen Wappenschild nannten sich die Unterlehensherren vom Eberswald nach dem Mohrenrumpf in der Helmzier ihres Wappens (Abb. 4). Das Wappenschild der Familie Mohr von Soetern zeigt zwischen zwei diagonalen, parallelen schwarzen Schrägfäden einen schwarzen Balken in Gold. Das Kleid des Mohrenrumpfes in der Helmzier ist wie das Schild gezeichnet, die Helmdecke ist schwarz-golden.

Die Familie der Mohr von Soetern, die noch die Zeit vor der Reformation verkörpern, treten im 14. und 15. Jahrhundert auch als kurtrierische Amtsmänner im Amt Grimburg und der Schmidtburg, ebenso wie der Lichtenburg auf. Die Familie zählt zum Uradel und hatte ihren Sitz in der Reichsritterschaft Kanton Niederrhein. Als Reichsritterschaft bezeichnet man den reichsunmittelbaren Adel, der zwar reichsunmittelbare Lande inne hatte, dort aber nicht die Landeshoheit erreichen konnte. Die Einzelmitglieder der Reichsritterschaft besaßen kein Steuerrecht und kein Gesetzgebungsrecht, hatten aber das Recht, die Konfession der Untertanen zu bestimmen (ius reformandi), die Polizeigewalt, die Zivilgerichtsbarkeit und das Recht auf Hausgesetzgebung. Die Blut- und Hochgerichtsbarkeit gehörte zwar nicht der gesamten Reichsritterschaft, wurde aber von den begüterten Familien an der oberen Nahe als ererbtes Recht angesehen. Gerade dieses ius reformandi, das Recht den Glauben der Untertanen zu erneuern, wird für den Glaubenswechsel in Sötern wichtig.

1521 stirbt Johann, der letzte Mohr von Soetern. Die Wild- und Rheingrafen, als Lehensherren des Eberswald,

belehnten seine Töchter Katharina - verheiratet mit Nikolaus von Schwarzenberg - und Rosina - verehelicht mit Nikolaus von Hagen - gemeinsam mit der Herrschaft Eberswald, die nun in den schriftlichen Quellen auch als "Hochgericht Soetern" bezeichnet wird.

Diese Umwandlung des Mannlehens in ein Kunkellehen, also die Übertragung auf weibliche Erbträger zeitigte eine Reihe von Prozessen, weil das Erzstift Trier als Oberlehensherr Einspruch gegen diese Umwandlung des Erbes erhob. Nach geltendem Recht hätte ein neuer männlicher Unterlehensträger vom Oberlehensherr eingesetzt werden müssen. Am Ende aller Schlichtungen und Vergleiche lag das Afterlehen Eberswald in den Händen des Johann Vogt von Hunolstein, der eine Hagen Tochter geheiratet hatte und die Schwarzenberger ausbezahlte. Seine Frau Elisabeth lebte nach Johannes Tod auf dem Wasserschloß in Sötern und starb auch dort. Ihre drei Söhne begründeten die drei Hunolsteiner Linien: Hunolstein-Merxheim, Hunolstein-Dürrkastel und Hunolstein-Soetern. Johann Adam, der Gründer der Linie Soetern, erhielt nach der Erbteilung von seinen Brüdern die Herrschaft Eberswald.

Damit hatte eine neue Familie die Herrschaft um den Ort Sötern übernommen. Die Hunolsteiner stammten von der heute zerstörten Burg Hunolstein bei Haag an der Dhron, einem Nebenfluß der Mosel. Diese Familie muß auch im Eberswald und damit auch in Sötern die Reformation eingeführt haben. Das genaue Datum dieses Wechsels zum reformierten Glauben ist nicht bekannt. 1517 hatte Martin Luther bereits seine "95 Thesen" an die Pforte der Schloßkirche zu Wittenberg "geschlagen". 1530 wurde auf dem Augsburger Reichstag von den Lutheranern ihr "Augsburger Bekenntnis" überreicht. 1555 stellte man im Augsburger Religionsfrieden den Grundsatz, entsprechend den Statuten der Reichsritterschaft, auf "cuius regio,

eius religio", der welcher regiert, der bestimmt die Religion.

Die Reformation zeitigte auch am Fuße des Hunsrücks Folgen. Nacheinander nahmen die einzelnen Herrschaftsbereiche und Orte den neuen Glauben an. Nur das Hochgericht Neunkirchen mit den Orten Neunkirchen, Selbach und Teilen von Gonesweiler blieb im Bereich der heutigen Gemeinde Nohfelden römisch katholisch.

Der evangelische Pfarrbezirk 7) Sötern wurde etwa 1561 gegründet. Er ist nach Nohfelden, das etwa 1526 den neuen Glauben annahm, und Wolfersweiler, für das allgemein das Datum 1538 gilt, in der heutigen Gemeinde Nohfelden der drittälteste evangelische Pfarrbezirk. Organisatorisch gehört Sötern zur Kreigemeinde Birkenfeld, die zur rheinischen Landeskirche gehört.

Dieses Datum für die Annahme des neuen Glaubens in Sötern läßt sich aus verschiedenen Quellen erschließen. 8) Nach einem Bericht aus dem Jahre 1767 heißt es, es habe "Johann von Hunolstein a Primo reformationis tempore an sich schon zu derselben bekannt" und schon vor der Mitte des 16. Jahrhunderts die Augsburger Konfession angenommen. Dem widersprechen aber Quellen, die bezeugen daß "Ernst Ludwig Vogt von Hunolstein und die Kirche zu Sötern erst ungefähr ao. 1588 zur Erkundtnus der evangelischen Wahrheit gekommen" ist. Im Gegensatz dazu ist aber auffällig, daß Sötern und Bosen auf der Liste der Pfarreien fehlen, in denen im Dekanat Wadrill (zu dem Sötern vor der Reformation gehörte) 1569 die erste tridentinische Visitation im Erzstift Trier durchgeführt wurde. Diese Tatsache läßt darauf schließen, das in beiden Orten lutherische Pfarrer eingesetzt waren. Ein weiterer Anhaltspunkt stellt das eingravierte Datum 1578 auf dem Portalgewände der evangelischen Kirche in Sötern da.

Man muß gleichzeitig bedenken, daß die Einführung der Reformation für die Landes- und Lehensherren politische Vorteile mit sich brachte. Denn sie konnten ihre Pfarrer einsetzen und abberufen, wenn sie zu unbequem geworden sind und brauchten nicht übergeordnete kirchliche Instanzen zu befragen. Mancher unliebsame Prediger wurde auf diese Art aus seiner Gemeinde verbannt. Formal blieb diese landeskirchliche Regelung, daß Pfarrer oder Kirchenbehörden vom Staat eingesetzt wurden, in der Evangelischen Kirche bis ins zweite Jahrzehnt des 20. Jahrhunderts bestehen.

Die Einführung des neuen Glaubens zeitigte gerade in Sötern und der Herrschaft Eberswald nicht die direkten Konsequenzen eines abrupten Umbruchs, den die Daten vermuten lassen. Der Übergang erfolgte behutsam und langsam. Auch wurden nur die hunolsteinschen Untertanen bekehrt. Die kurtrierischen Untertanen, die in der Herrschaft Eberswald lebten, wurden von Trier angehalten, den katholischen Gottesdienst im kurtrierischen Nonnweiler zu besuchen.

Dieser Johann Adam von Hunolstein-Soetern, der die Reformation im Eberswald vorbereitet hatte oder sogar schon selbst einführte, übernahm in seinem Wappen (Abb. 5) als Helmzier den Mohrenrumpf seiner Lehensvorgänger, der Mohr von Soetern. Mohrenrumpf und Schild des Hunolsteinschen Wappens sind gleich belegt, nämlich: in Silber zwei rote Balken begleitet von zwölf aufrechten roten Schindeln fünf zu vier zu drei, wobei die unteren drei noch einmal zwei zu eins versetzt sind. Die Helmdecke ist rot silbern. Aufgrund der "Familienähnlichkeit" der Wappen können wir heute auch hier geschichtliche Bezüge ablesen.

Der letzte Hunolsteiner, Ernst Ludwig, der an der Stelle des verfallenen Wasserschlosses, dessen Lage wir nicht kennen, ein neues Barockschloß erbaute, starb am 3. September 1716. Laut Testament geht die Afterlehensherrschaft auf Wolf Philipp Eckbrecht von Dürckheim, den noch minderjährigen Sohn der Schwester des Verstorbenen über. Der Vormund des Eckbrecht, Friedrich Waldener von Freundstein, ein pfalz-birkenfeldscher Minister, sichert durch bewaffnete Truppen das neue Schloß in Sötern und bringt das hunolsteinsche Archiv nach Straßburg in Sicherheit. Aufgrund der Einsprüche der anderen Hunolsteinschen Linien wird eine Reihe von Prozessen, meist vor dem Reichskammergericht zu Wetzlar, entfacht. 1792 enden diese Prozesse mit einem teilweise günstigen Urteil für die klagenden Linien der Vögte von Hunolstein. Inzwischen betragen die Prozeßkosten die horrende Summe von 6000 Gulden. Der Eberswald ist gleichzeitig mit 28000 Gulden verschuldet. Bevor diese Schulden abgedeckt sind, und bevor die Urteile in Kraft treten, haben französische Revolutionstruppen bereits das linke Rheinufer besetzt, das anschließend an die französische Republik abgetreten wird. Alle Lehenrechte enden damit, das Reichskammergericht besitzt zu diesem Zeitpunkt keine Rechtsgewalt mehr.

Mit den Eckbrecht von Dürckheim kam im 18. Jahrhundert eine Familie aus der Pfalz an die obere Nahe, deren Wappen (Abb. 6) keine "Familienähnlichkeit" mit den Vorgängerwappen mehr annimmt. Das Schild zeigt im ersten und vierten Feld als Stammwappen zwei schwarze, senkrecht stehende, in der Mitte zusammenstoßende gespiegelte Pfeilbogen. Die Felder zwei und drei zeigen das angeheiratet Wappen der französischen Herrschaft Montmartin, das silberrote Schach und das rote Flecht-

gitter in Gold. Die Helmkleinode beziehen sich jeweils auf die einzelnen Schildteile.

1810 erhielten auf wiederholten Einspruch hin die Freiherrn Eckbrecht von Dürckheim von der französischen Regierung einen Teil des als Nationalbesitz eingezogenen Lehensgutes - vor allem den Eberswald - zurück, soweit er nicht verkauft war. Nach mehreren Besitzwechselln erwarb die Familie v. Beulwitz aus Mariahütte zwei Drittel dieses Eberswaldes.

Der Ort Bosen kam erst im 15. Jahrhundert zum Herrschaftsbereich des Eberswaldes. Während des Dreißigjährigen Krieges (1618 - 1648) wurde Bosen niedergebrannt und dem Erdboden gleichgemacht. Die elf überlebenden Einwohner fanden in Söttern Unterschlupf.

Die durch die Einführung der Reformation in Söttern und in der Herrschaft Eberswald bewirkten Veränderungen in der Glaubenszugehörigkeit der Menschen dieser Landschaft haben sich bis in unsere Tage ausgewirkt und bestimmen noch heute das gesellschaftliche Miteinander. Die gebaute Entsprechung zu dieser Veränderung im Glauben - nämlich die evangelische Kirche auf dem Hügel in Söttern - ist damit nicht nur geschichtliches Zeugnis und Quelle dieser Veränderung in der Religionszugehörigkeit sondern auch gestaltgewordenes Sinnbild einer langen Vergangenheit. Heute können wir dieses Bauwerk, wenn wir es richtig verstehen, als Symbol auch für eine Zukunft auffassen.



Abb. 1) Evangelische Kirche von Sötern, Turm 14.
Jahrhundert, Saalbau 18. Jahrhundert



Abb. 2) Spätrenaissanceportal der evangelischen Kirche in Sötern, auf dem Keilstein durch Inschrift 1578 datiert



Abb. 3) Spätbarockes Seitenportal der evangelischen Kirche in Sötern, Ende 18. Jahrhundert, Keilstein mit dem Wappen der Freiherrn Eckbrecht von Dürckheim



Abb. 4) Wappen der Mohr von Soetern

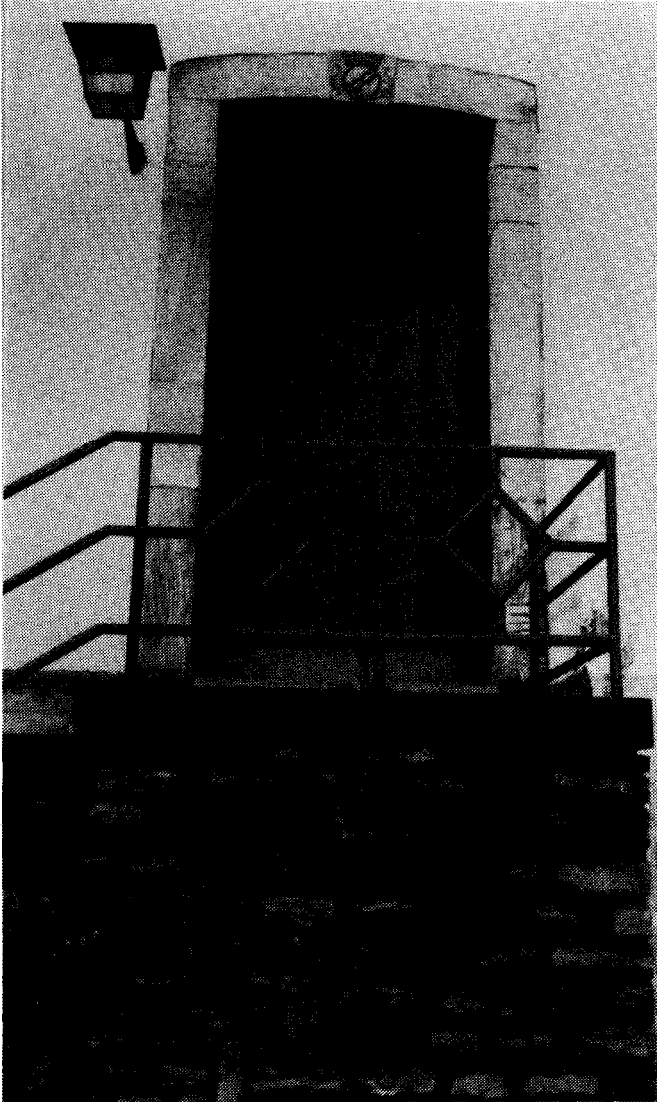

Abb. 5) Wappen der Vögte von Hunolstein



Abb. 6) Wappen der Freiherrn Eckbrecht
von Dürckheim

Anmerkungen:

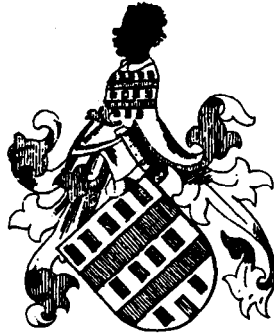
1)

Zu den folgenden historischen und kunsthistorischen Angaben siehe besonders: Meinrad Maria Grewenig, Geschichte, Kultur und Kunst in Nohfelden, in: Gemeinde Nohfelden 1974 - 1984, Nohfelden 1984, Seite 7 - 38, für Sötern und die evangelische Kirche besonders die Seiten 11 - 14 und 27 und 28.

2)

Meinrad Maria Grewenig, Die Kapelle der hl. Katharina zu Selbach, in: Heimatbuch des Landkreises St. Wendel XXI. Ausgabe, 1985/86, S. 38 - 54.

3)

Horst Kuhn (Lehrreiche Zeichen der Ritter und Bauern von Sötern, in: Nahe-, Freis- und Söterbach, XIII Ausgabe 1973, St. Wendel, 1973, Seite 32 - 35) gibt einen Deutungsversuch, der aber nicht ganz schlüssig ist. Die mittelalterlichen Gerichtsverfahren "vor der Kirchentüre", bei denen die Schwerter an der Mauer gerieben wurden, fanden zu einer Zeit statt, als der heutige Kirchensaal noch nicht erbaut war.

4)

Siehe dazu: Kurt Hoppstädter, Die Gemeinden des Landkreises in ihrer geschichtlichen Entwicklung, in: Der Landkreis St. Wendel, Vergangenheit und Gegenwart, St. Wendel, 1968, Seite 370 - 410, für Sötern siehe Seite: 403 und 404

5)

Meinrad Maria Grewenig, Philipp Christoph von Soetern, Kurfürst von Trier, Bischof - Staatsmann - Bauherr, in: Heimatbuch des Landkreises St. Wendel, XX. Ausgabe, 1983/84, Seite 133 - 155.

6)

Dies beweisen auch die unterschiedlichen Wappen der Familien deutlich. Während die Herren von Soetern eine rote Wolfsangel im goldenen Feld führten, zeigt das Wappen der Mohr von Sotern schwarze diagonal geführte Schrägfäden und dazwischen einen ebenso verlaufenden schwarzen Balken in Gold (Abb. 4).

7)

Zu den evangelischen Kirchengemeinde siehe: Johann Engel, Die evangelischen Kirchengemeinden, in: Der Landkreis St. Wendel, Vergangenheit und Gegenwart, St. Wendel, 1968, Seite 178 und 179.

8)

Robert Schuler hat zu diesem Thema eine ganze Reihe von Quellen zusammengetragen und kommentiert. Diese sind zusammengefaßt unter dem Titel "Trennung des Eberswald von der Pfarrei Nonnweiler" in: Rudi Jung, Familienbuch von Nonnweiler 1679 - 1820, Otzenhausen, 1986, Seite 7 - 78.

Die Abbildungen dieses Beitrages stammen aus dem Photoarchiv Dr. Meinrad M. Grewenig.

DIE KIRCHE ST. MAURITIUS IN SÖTERN

Das im 16. Jahrhundert erwähnte Patrozinium der bereits 1298 bezugten Kirche läßt eine ursprüngliche Verbindung mit Tholey und dem Großgrundbesitz des Bistums Verdun im Raum Tholey-Wolfersweiler vermuten, doch weisen alle urkundlichen Nachrichten seit dem 13. Jahrhundert nach Trier. Wann und wie Trier in Sötern Fuß faßte, ist unbekannt.

Im großen Güterverzeichnis des Erzstifts aus der Zeit um 1200 erscheint Sötern mit einer jährlichen Getreidelieferung zum Haushalt des Erzbischofs in Trier. Andere Abgaben gehören zum Gehalt des Trierer Schultheißen in Birkenfeld. Das Güterverzeichnis erwähnt auch die Filiale Eisen als Grenzpunkt bei der erzbischöflichen Grundherrschaft Birkenfeld-Brombach. Spätere Quellen zeigen uns Sötern als Mittelpunkt der Herrschaft Eberswald mit den Orten Sötern, Schwarzenbach, Otzenhausen und Braunshausen, die nach dem Weistum von 1574 auch einen Hochgerichtsbezirk bildeten. Diese Herrschaft ist 1279 als Trierer Lehen an die Herren von Finstingen bezeugt. Der Versuch Erzbischof Balduins, das Lehen zurückzukaufen (1343-1344) blieb ohne Erfolg. Heinrich von Finstingen belehnte 1398 den Nikolaus von Sötern, Sohn des verstorbenen Arnold von Sötern, mit dem Eberswald und den zugehörigen Dörfern. In der Folgezeit blieb die Herrschaft zwar ein Lehen des Erzstifts Trier an die von Finstingen und ihre Erben, die sie als Unterlehen an die von Sötern und deren Erben weitergaben, doch lockerte sich die Lehensbindung im Laufe der Zeit so sehr, daß die Herrschaft schließlich als reichsunmittelbar galt, freilich nicht ohne Trierer

Widerspruch. Trier erkannte die Entfremdung des Lehens erst 1748 gegen Überlassung der Orte Braunshausen und Otzenhausen und der Söternschen Rechte in Nonnweiler an.

Das Geschlecht der Herren von Sötern ist urkundlich seit 1231 nachweisbar, aber ohne Zweifel älter. Nach allem, was die Quellen aussagen, darf man annehmen, daß mit dem Finstinger Lehen des Eberswaldes auch das Patronatsrecht in Sötern verbunden war und nach mittelalterlichem Brauch auch den Besitzveränderungen unter den verschiedenen Linien der Lehensinhaber unterlag. So einigten sich 1344 die Brüder Johann von Hornbach, Arnold, Thomas und Wilhelm von Sötern mit den Brüdern Philipp und Johann von Sötern über die abwechselnde Besetzung der Pfarrkirche in Sötern seitens der beiden Erblinien. Ende des 15. Jahrhunderts erscheint die Linie der Mohr von Sötern im Alleinbesitz des Patronatsrechts. Johann Mohr von Sötern ist 1595 Patronatsherr und Pfarrer von Sötern zugleich. Elisabeth von Elter, Witwe Mohr von Sötern, präsentierte 1531 als Pfarrer von Sötern den Nikolaus von Morscheid. Zugleich bat sie den Ludwig von Sötern um eine Beihilfe zur Erhaltung der Kapelle auf dem Petersberg bei Sötern, die zur Pfarrei gehörte.

Über eine Söternsche Erbtöchter kam das Patronatsrecht bald darauf an Johann Vogt von Hunolstein-Züsch, der - das Jahr ist unbestimmt - in Sötern vor 1559 die Augsburgische Konfession einführte. Bei der großen Visitation im Erzbistum Trier (1559) gehörte Sötern zu den protestantischen Pfarreien, in denen die Visitation nicht mehr gehalten werden konnte. Kurtrierische Rechte am Hochgericht Eberswald führten jedoch dazu, daß nicht alle Einwohner des Pfarrbezirks sich dem angeordneten Konfessionswechsel fügten. Aus einem Bericht vom Jahre

1608 erfahren wir, daß im Bezirk der Mutterkirche Sötern die katholisch gebliebenen Einwohner in Sötern, Schwarzenbach, Otzenhausen und Braunshausen bereits Ende des 16. Jahrhunderts von Trier aus die Anweisung erhalten hatten, den Gottesdienst in der katholischen Kirche in Nonnweiler zu besuchen und sich an diese Kirche zu halten. Als der Pfarrer von Nonnweiler unter Hinweis auf seine so erweiterten Seelsorgeverpflichtungen in der Herrschaft Eberswald ein Drittel des Zehnten in Otzenhausen beanspruchte und erheben ließ, protestierte man in Sötern 1608 mit Erfolg gegen diesen Eingriff in uralte Rechte der Mutterkirche. Zur Erhärtung dieser Rechte konnte man darauf hinweisen, daß alle Orte im Eberswald ihren gemeinsamen Friedhof bei der Kirche in Sötern hatten. Die Nachricht über den Friedhof ist für die Frage nach dem Alter der Kirche in Sötern von Bedeutung, da Sötern zu den nicht zahlreichen vorfränkischen Siedlungen im Bereich des Landkapitels (Wadrill) zu rechnen ist. Wenn 1608 die Orte des Kirchspiels noch ohne eigene Friedhöfe waren, dann spricht alles für die Annahme, daß die kirchliche Organisation noch im 17. Jahrhundert jene rechtlichen Verhältnisse widerspiegelt, wie sie bei der Einordnung der im 8. und 9. Jahrhundert entstandenen -hausen-Orte in den Verband der Kirche in Sötern bestanden, die durch die Zuweisung neuer Siedlungen zur Mutterkirche wurde. Die Frage, wann diese Zuweisung und Eingliederung erfolgte, kann nur mit der Vermutung beantwortet werden, daß die Anfänge des Pfarrverbandes Sötern eng mit der Entstehung von Hochgericht und Herrschaft Eberswald verbunden gewesen sein dürften. Hochgericht und Herrschaft führen uns zu dem im 13. Jahrhundert genannten Trierer Lehen an die Herren von Finstingen und deren ebenfalls von Trier

belehnten unbekanntem Vorgänger zurück. Das Zehntrecht in Braunshausen, das Johann von Sötern 1496 als Lehen von der Abtei Tholey hatte, ist - unter Berücksichtigung der bis zur oberen Nahe reichenden Tholeyer Grundherrschaften - vielleicht ein Hinweis auf die ursprüngliche Zugehörigkeit der Pfarrei Sötern zur Tauf- und Mutterkirche in Tholey.

(Auszug aus "Siedlung und Pfarrorganisation im alten Erzbistum Trier - Das Landkapitel Wadrill - von Ferdinand Pauly, Trier 1965, S. 110 ff.)

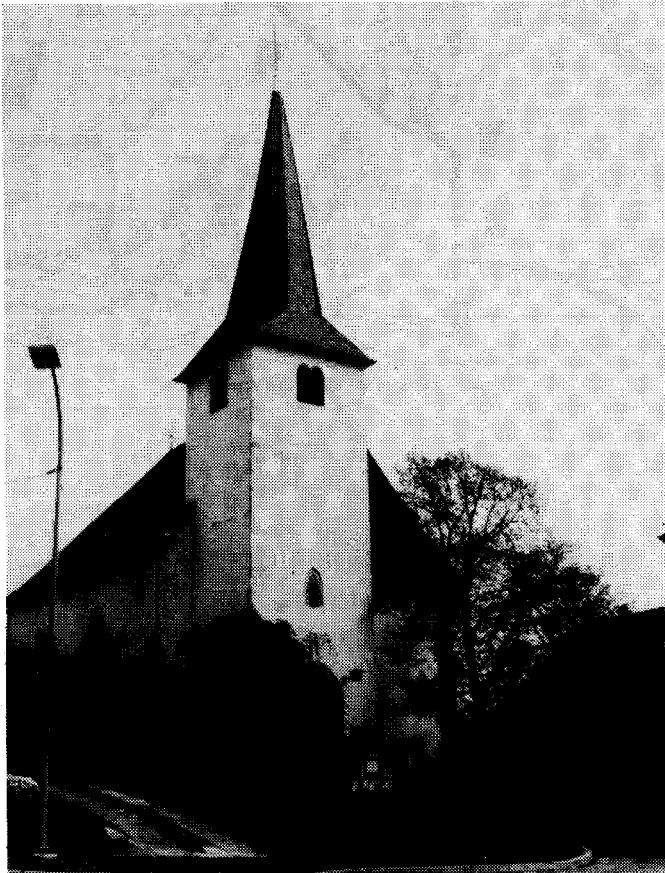

Gerd Jung
DIE EVANGELISCHE PFARREI BOSEN



Bosen — Ortskern mit Kirche und alter Schmiede

BOSEN, ein alter Marktflecken in dem Bergland zwischen oberer Nahe und Prims gelegen, war seit alters her schon ein sehr bedeutender Verkehrspunkt für die Fernwege Trier- St.Wendel- Straßburg, bzw. Trier- Metz. Heute ist Bosen ein modernes Freizeitzentrum mit einem 120 ha großen Stausee und weltweit dem Tourismus erschlossen.

Mit der ersten urkundlichen Erwähnung im Jahre 972 beginnt auch die Geschichte des Christentums in Bosen, denn Bischof Wigfried von Verdun schenkte die Bosener Kirche dem von ihm gegründeten Kloster St. Paul in Verdun. Die Schenkung der Bosener Kirche an die Abtei St. Paul in Verdun wurde am 10. April 973 anlässlich der Gründungsfeier dieses Klosters öffentlich verlesen.

984 war die Bosener Kirche Filiale von Lockweiler. Dann erscheint sie erst 350 Jahre später wieder, um 1330, in der Taxa generalis (Steuerliste der einzelnen Pfarrstellen) unter den Kirchen des Landkapitels (Dekanats) Wadrill.

Die Kirche war dem hl. Willibrord geweiht und war bis zur Reformation Wallfahrtskirche. Der für das 16. Jahrhundert überlieferte Kirchweihtag, Sonntag nach Mariä Himmelfahrt, läßt ein älteres Marienpatrozinium vermuten, denn Bosen feiert jedes Jahr am 1. Sonntag nach Mariä Himmelfahrt seine Kirchweih mit Markt, der 1578 erstmals abgehalten wurde.

Im Mittelalter gehörte Bosen den Herren von Merxheim. 1450 fiel das Dorf durch Erbschaft an die Vögte von Hunolstein, die im Jahre 1561 in Bosen die Augsburgerische Konfession einführten. Die evangelische Pfarrei von Bosen war ein eigenständiger Pfarrbezirk und hat erst durch die Folgen des Dreißigjährigen Krieges, im Jahre 1631, seine Selbständigkeit endgültig aufgeben müssen.

Seither wird die evang. Pfarrgemeinde Bosen von dem Pfarrer in Sötern mitverwaltet.

Daß Bosen immer schon selbständiges Pfarrdorf war, bezeugen Weistümer aus den Jahren 1581, 1607 und 1704, in denen von Streitigkeiten über Holzlieferungen berichtet wird, auf die der Pfarrer von Sötern auch seitens katholischer Bürger von Bosen Anspruch erhob.

Die Selbständigkeit als Pfarrdorf wird darin seitens der Bosener immer hervorgehoben.

Die konfessionelle Entwicklung war in Bosen von ähnlichen Faktoren beeinflußt wie im angrenzenden Sötern, denn innerhalb des Hochgerichts Eberswald (Sötern war Hauptort der Herrschaft Eberswald) blieben zumindest die trierischen Untertanen trotz Einführung der Reformation weiterhin katholisch.

Daß die Konfessionsfrage jahrzehntelang hindurch umstritten und ungeklärt blieb, darf man allein schon in der Tatsache sehen, daß die Willibrord-Kirche von Bosen erst 1697 mit den Ergänzungsartikeln zum Friedensvertrag von Ryswijk in evangelischen Besitz überging.

Mit dem Tod des letzten Vogtes von Hunolstein, Ernst Ludwig, im Jahre 1716, beginnt für die Herrschaft Eberswald wieder eine Zeit der Wirrungen und Streitigkeiten. Die Herrschaft Eberswald wurde von den Freiherrn von Dürckheim widerrechtlich in Besitz genommen, desgleichen die Herrschaft Züsch.

Letztlich erhoben drei Parteien Ansprüche auf die Herrschaft Eberswald: die Dürckheimer, Kurtrier und verschiedene Linien der Vögte von Hunolstein.

1739 fällte der Lehenshof zu Rastatt dann das Urteil: Die Dürckheimer sind abzuweisen. Trotzdem blieben sie aber im Besitz der in Anspruch genommenen Herrschaft.

1748 kam schließlich auf trierischen Vorschlag ein Vergleich zustande, wonach Braunshausen und Otzenhausen an Trier kamen, Sötern, Schwarzenbach und Bosen der Dürckheimer Herrschaft abgetreten wurden.

Doch in Folge der vollzogenen Glaubensspaltung war es den kath. Einwohnern von Bosen wohl 1771 noch erlaubt, die evang. Kirche bei Taufen, Eheschließungen und

Begräbnissen zu benutzen, und dabei einen katholischen Pfarrer heranzuziehen.

1784 scheinen die kath. Einwohner von Bosen in die Pfarrei St.Martin, Neunkirchen/Nahe eingepfarrt gewesen zu sein, denn in der damaligen Gottesdienstordnung ist neben anderen Filialen auch Bosen aufgeführt.

Die Willibrord-Kirche in Bosen war weit über die Heimatgrenzen hinaus bekannt und vom Mittelalter her bis 1914, als die alte Kirche abgebrochen wurde, Ziel von Bittgängern gewesen, deren Kinder an "Freisem" (Kopfgrind) erkrankt waren.

So galt die Anrufung des hl. Willibrord in der Bosener Kirche als besonders heilsam. Die hölzerne Statue des Heiligen, die in der Kirche stand, wurde im Volksmund auch "Freisenmännchen" genannt. Zum Dank dafür, daß die Kinder vom "Freisem" befreit wurden, brachten die Eltern aus der engeren und weiteren Umgebung dem hl. Willibrord reiche Gaben dar.

Obwohl die Kirchenvisitatoren gegen die Wallfahrten angingen, und auch der Küster Bierbrauer die Statue verbrannte, kamen dennoch bis 1914 Bittgänger in die Bosener Kirche.

In diesem Zusammenhang berichtet ein altes Kirchenbuch der Pfarrei Wolfersweiler aus dem Jahre 1602, daß die Leute aus dem Kirchspiel Wolfersweiler heimlich Opfer gen Bosen zum "Wallert", wie man den hl. Willibrord auch noch nannte, brachten.

Und ebenso lange wie gewallfahrtet wurde, feierte man in Bosen auch die sogenannten "Wetterfeiertage" in der evangelischen Pfarrei, die mit Gottesdienst und Arbeitsniederlegung feierlich begangen wurden.

Über die Entstehung dieser Wetterfeiertage, die in der Umgegend von Bosen nicht bekannt waren, berichtet die

evangelische Pfarrchronik, daß Bosener "Ahnen" nach einem schweren und zerstörenden Unwetter das Gelübde abgelegt hätten, vier Tage im Jahr mit einer besonderen Feier zu begehen, um dadurch Gott den Dank der Gemeinde für die Bewahrung vor Unwetter darzubringen. Mit der Zeit waren jedoch diese Tage mehr und mehr in Vergessenheit geraten, und zuletzt unterblieben die Feiertage ganz, bis schließlich ein Blitzschlag und der dadurch ausgelöste Brand die Gemeinde an ihr vergessenes Gelübde und ihre versäumte Pflicht mahnte. Seit dieser Zeit wurden diese Feiertage wieder festlich begangen und standen in der Gemeinde in hohem Ansehen. In der oldenburgischen Zeit verfügte das großherzogliche Staatsministerium im November 1867, daß die Abhaltung der Gottesdienste an den Wetterfeiertagen in Bosen zu den Amtspflichten des Pfarrers von Sötern gehören.

Diese Wetterfeiertage wurden wie folgt gefeiert:

1. Tag: an Silvester
2. Tag: Samstag nach Neujahr
3. Tag: Samstag nach Ostern
4. Tag: Samstag nach Pfingsten.

Die Einkünfte der Pfarrer von Sötern-Bosen bestanden zumeist aus Naturalien und dem Ertrag des Pfarrlandes sowie aus Fruchtlieferungen und Bargeldzahlungen.

Der erste Pfarrer in der Pfarrei Sötern-Bosen war Wilhelm Lucae, 1621-1648. An 17. Nachfolgerstelle verwaltet derzeit der Söterner Pfarrer Stoffel die Pfarrei Bosen.

Die Kirche stammt aus dem 15. Jahrhundert und wurde, wie schon erwähnt, 1914 bis auf den Turm abgebrochen und neu aufgebaut.

Bis 1899 war die Kirche ohne Orgel. Die jetzige Orgel ist eine Schenkung der Gutsbesitzerin Frau Lapointe vom Landgut Imsbach. Als Dank für diese großherzige Spende wurde ihr eigens ein Stuhl angefertigt, der unter der Kanzel stand. Die kostbare Altarbibel wurde der Kirche geschenkt vom Großherzog von Oldenburg. Der Taufstein wurde von dem großherzoglichen Konsistorium Oldenburg gestiftet.

Die evangelische Kirchengemeinde Bosen verfügt über einen eigenen Friedhof bei der Kirche und hat einen Kindergarten, der 1902 als sogen. "Kleinkinderschule" begann. Mit großen finanziellen Anstrengungen hat sich die evangelische Pfarrei Bosen in der "Pfarrwiese" ein Gemeindezentrum geschaffen, in dem auch der Kindergarten untergebracht ist.

PFARRER

der ev. Pfarreien Sötern und Bosen von 1727-1798

- 1727 - 22.11.1741 Rapp Friedrich Conrad
 * 1695 in Kirn (?)
 + 22.11.1741 in Sötern,
- 1741 - 1777 Culmann Johann Valentin
 * Ende Februar 1722 in Kreuznach
 + 29.06.1779 in Sötern,
- 1777 - 1798 Culmann Christian Wilhelm
 * 29.01.1746 in Sötern
 + 18.08.1836 in Sötern

Aus Sötern stammte:

Heumann Philipp Otto, ev. Pfarrer in Züsch

geb. am 1.1.1781 in Sötern

verh. mit Blumenstock Anna Maria aus Neustadt am Hohen
 Kulm, Tochter eines Markgräfl. Brandenburg-Culmbachschen
 Leib-Chirurgen

Bemerkenswerter Taufbucheintrag:

Bei der Taufe des Johann Matthias Eifler, Sohn der
 Eheleute Johann Georg Eifler und Maria Christina
 Weymar, am 13.12.1767 hat Pfarrer Johann Valentin
 Culmann folgenden Eintrag ins Taufbuch gemacht: "dieses
 ist das erste Kind so in der neuen Kirchen getauft
 worden".

QUELLENANGABEN

Kirchenbücher der Evangelischen Kirche
Sötern für die Zeit von 1727 - 1798

Einwohnerverzeichnis von Sötern aus dem
Jahre 1756 (Quelle: Steuerpflichtige
aus der Söterner Gemeinderechnung von
1756, Evangelisches Pfarrarchiv Sötern)

Standesamtsakten Nonnweiler für die Zeit
der Französischen Revolution und danach
bis 1816

KIRCHENBÜCHER DER EVANGELISCHEN KIRCHE
SÖTERN FÜR DIE ZEIT VON 1727 - 1798

(Archiv der Ev. Kirche im Rheinland,
Ev. Archivstelle Koblenz, Karmeliterstr. 1-3,
5400 Koblenz, Nr. 154/1 und 154/2)

Buch 154/1 339 Seiten

Taufen 1727 - 1777 S. 1-301
Trauungen 1727 - 1749 S. 311-321
1750 S. 343-344
Sterbefälle 1727 - 1749 S. 322-339

Buch 154/2 223 Seiten

Taufen 1777 - 1798 S. 1-155
Trauungen 1777 - 1798 S. 172-192
Sterbefälle 1777 - 1798 S. 193-223

EINWOHNERVERZEICHNIS VON SÖTERN aus dem Jahre 1756

Schank Joahannes, Bürgerm.	Britzius Jakob
Wendel Stephans Wittib	Schmitt Peter
Zumbro Adam	Schumanns Wittib
Schmit Nikel	Baldus Adam
Schumann Jakob	E ffler Chistian
Barth Michel	Arendt Adam
Conrath Johannes	Barth christian Ww
Conrath Claus	Frieß Mattheis
Feiß Mattheiß	Schneider Philipp
Wölder Matheiß	Barth Otto
Eyffler Johannes	Schank Jakob

HINTERSASSEN:

Krätsch Philipp	Laudenborn Peter
Neubach Mattheiß	Conradt Michael
Schneider Ludwig	Schmit Claus
Jannns Johannes	Kern Jakob
Driebler Christian	Heerwagen Ernst
Schmit Michael	Heller Friedrich
Schneider Peter	Brendle Anton
Schneider Mattheiß	Holtz Anton
Kiebler Peter	Baldus Michael
Rothgerber Ernst	Mann Johannes
Rothgerber Jakob Wittib	Schmit Christian
Schmit Adam	Weber Nickel
Wein Mattheiß	Korp Peter

Juden:

Jud Aaron, Jud Benjamin, Jud Sander, Jud Abraham
 Jud Mordgen, Jud Gerschel, Jud Mausche
 Quelle: Steuerpflichtige aus der Söterner Gemeinde-
 rechnung von 1756 (Evang. Pfarrarchiv Sötern)

Hinweise zur Buchbenutzung

Das FAMILIENBUCH SÖTERN/BOSEN ist nach Familiennamen alphabetisch und innerhalb des Familiennamens chronologisch geordnet. Im ORTSVERZEICHNIS sind alle Orte, ausgenommen Sötern, angegeben. Neben den Ortsnamen stehen die Familiennummern. Im NAMENSVERZEICHNIS sind alle Familiennamen in alphabetischer Folge enthalten. Die Geburtsnamen der Ehefrauen sind eingeklammert.

Jede Familie hat eine Familiennummer, die oben links neben dem Heiratseintrag steht. Der Familieneintrag enthält Familien- und Vornamen, Beruf, Geburtsort, Geburtsdatum und Sterbedatum. Der Wohnort ist unterstrichen. Unter den Eheleuten stehen die Namen ihrer Eltern mit Ortsangabe. Dann folgen die aus der Ehe hervorgegangenen Kinder in zeitlicher Geburtenfolge. Soweit die Daten der verheirateten bzw. verstorbenen Kinder festgestellt werden konnten, sind diese hinter dem Geburtsdatum vermerkt. Die Familiennamen sind in der jeweiligen Schreibweise aufgeführt. Die Vornamen sind in der heute üblichen Schreibweise angegeben.

Abkürzungsverzeichnis

* geboren	S. Sohn	FB Familienbuch
+ gestorben	T. Tochter	DOS Deutsches Ortssippenbuch
*+ totgeboren	Ww. Witwe	
Ioo 1. Ehe	ev. evang.	o.a.w. ohne weitere Angaben
IIoo 2. Ehe	luth luther.	
... Datum unbek.	k. kath.	

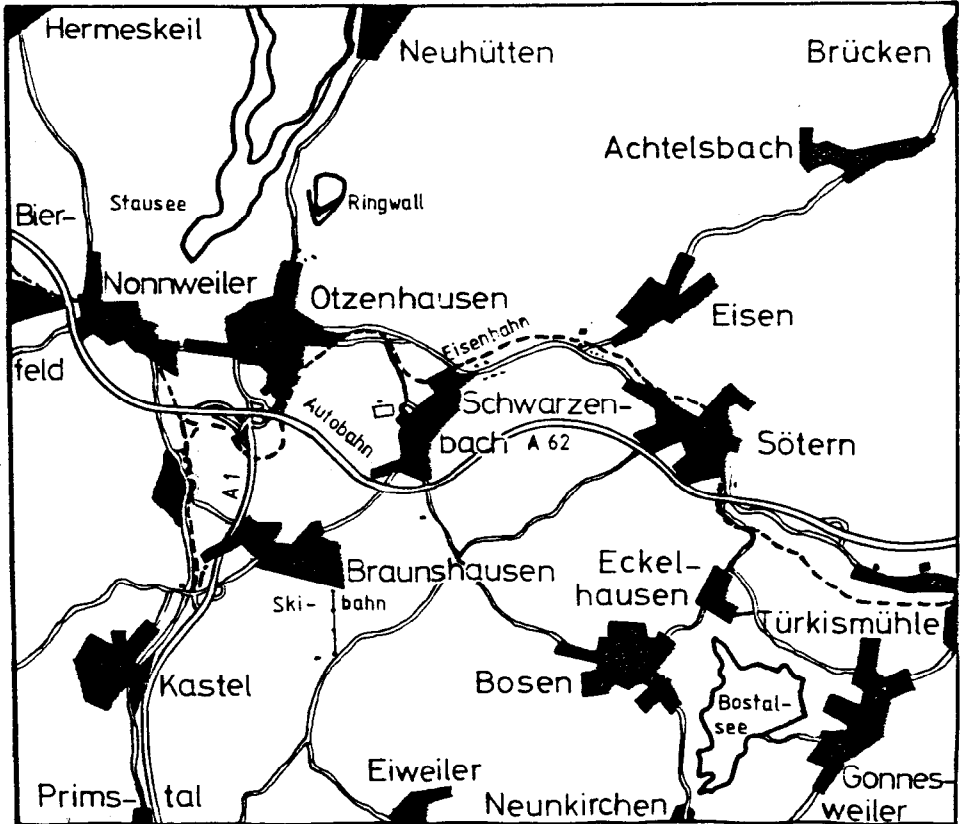

Zeichnung: Heinz Weis, Otzenhausen

1 oo vor 1709

Adrian Otto Christoph, * um 1674 in / Thüringen
(S. von A. ... "berühmter Chirurgus zu Bosen, sonst
zu Nonnweiler"
+ 27.6.1727 in Bosen, 53 Jahre alt

.... Maria Barbara * 19.07.1666 in ...
+ 8.2.1736 in Bosen, 69 J. 6 M. 19 T.

Kinder:

A. Margaretha * 24.09.1709 oo 20.02.1728 Theobald Barth
Ernst Philipp * oo Maria Barbara

2 oo vor 1730

Adrian Ernst Philipp * in ...
(S. von A. Otto Christoph, Chirurg, und Maria Barbara, Bosen)
..... Maria Barbara * in

3 oo vor 1741

Allweins Franz Conrad, Hintersasse zu Söttern,
(S. von A. ... * in Ferfelt (Pferdsfeld?)
Spon Anna Katharina * in Haschbach im Amt Kleinmünchweiler
(T. von Sp.

Kinder:

Joh. Gottfried * 13.10.1740 Joh. Gottfried Jose von Steinbocken-
heim, Nikolaus Spon von Haschbach,
Anna Eva Schmidtin von Haschbach
Joh. Philipp * 05.01.1742 Joh. Philipp Josi von Steinbeckenem,
Matthias Klein von Schwarzenbach,
Sibilla Baltes u. Maria Barbara
Arend, beide von Söttern

4 oo um 1680

Alt Hans Peter * in
(S. von A. ... wohnhaft in Söttern
....Anna Ursula * um 1657 in + 20.3.1728, 71 J., Witwe

cf. s. unten. auch FB Neunkirchen/Nahe Nr. 32, 33 und 36,
FB Wolfersweiler Nr. 36, 38, 3469, 3741,
4541 und 4727

5 oo 17.5.1735

Arend Joh. Adam * 09.12.1711 in Söttern + 11.4.1782, 70-4-2
(S. von A. Joh. Peter, Zensor in " ")
Schank Maria Katharina * 01.07.1718 in Obersöttern
(T. von Sch. Jakob+ ") + 20.9.1780, 62 - 8 - 1 in Söttern

Kinder:

Joh. Christian * um 1740 oo vor 1766 M. Juliana Luther
Johann Jakob * 12.06.1742 +
Anna Katharina * 27.03.1744 + 29.5.1746
Maria Elisabeth * 06.08.1746
Maria Katharina * 06.12.1748
Johann Georg * 08.08.1751 oo vor 1778 M. Elisabeth Barth
Johann Jakob * 09.02.1754 oo 2.7.1777 Elisabeth Schumann
Maria Magdalena * 21.12.1756
Johann Peter * 30.01.1759 oo 11.2.1782 A. Katharina Petry

4a) Arend Katharina * um 1689 - 1717 = Thalfang, 1724 = Sötern, vor 1727 Schindl
+ 9.7.1734 = Sötern, 55 J. jung u. 540. u. alt. T. = Sötern
S. v. A. Katharina = A. Barbara NN von Sötern
Thomas Elisabeth Kath. * 28.4.1686 = Lichtenberg
T. v. Th. - 7 Kinder - Joh. Michael * um 1713 oo 1737 in Sötern: Maria
Kath. Krieger

6 IIoo 27.2.1748

Arendt Theobald, Gerichtsschöffe in Söttern, * ... in Söttern
(S. von A.

- Witwer der Barbara ... (+ 28.8.1747)

.... Anna Katharina * in Birkenfeld

(T. von ... - Witwe des Karl Schneider, Burgvogt zu Birkenfeld -

Anm.: Kinder aus 1. Ehe:

M. Elisabetha * oo 27.9.1736 Joh. Ernst Molter,
Förster und Witwer

M. Katharina * oo 23.10.1731 Joh. Wilhelm Werk-
häuser

7 oo vor 1766

Arend Joh. Christian, Schöffe, * um 1740 in Söttern

(S. von A. Adam u. M. Katharina Schank, ") + 29.11.1816, 76 J.

Luther Maria Juliana * 05.06.1744 in Eisen + 29.01.1811, 64 J.

(T. von L. Joh. Jakob u. Katharina, ")

Kinder:

Johann Jakob * 29.01.1766 oo 3.1.1797 Elisab.Margar. Leonhardt

A. Margaretha * 26.02.1768

A. Dorothea * 20.04.1770

M. Katharina * 17.11.1772 +

M. Magdalena * 09.02.1775

Johann Karl * 21.03.1777 oo 25.2.1807 M.Margaretha Schank

M. Katharina * 13.07.1779

M. Elisabetha * 16.01.1784

Joh. Michael * 12.12.1786

Christina Mag- * 05.04.1790 oo 31.12.1807 Karl Kunz
dalena Margar.

8 oo vor 1770

Arend Joh. Jakob * in ... wohnhaft in Bosen

(S. von A. ...

Molter Luise Kath. * in ...

(T. von M.

Kinder:

M. Margaretha * 23.04.1770 + 28.4.1844

Joh. Theobald * 08.12.1771

Joh. Peter * 02.01.1773 oo vor 1802 Kath.Elisab. Petry

Joh. Karl * 26.09.1775 oo 20.3.1801 Elisab. Burger

Joh. Jakob * 26.03.1778

M.Elisabeth * 04.04.1781 + 5.6.1787

Maria Luise * 08.01.1782

Elisab.Kathar.* 27.02.1784 oo 28.9.1815 Peter Rhein

A.Elisab.Barb.* 23.09.1786

9 oo 2.7.1777

Arend Joh. Jakob * 09.02.1754 in Söttern + 5.7.1802

(S. von A. Joh. Adam u. M.Katharina Schank, ")

Schumann M. Elisabeth * 26.01.1755 in ")

(T. von Sch. Joh. Nickel u. Sophia, ")

Kinder:

Maria Luise * 07.12.1777

M. Elisabeth * 12.09.1779

A. Katharina * 16.02.1783 + 20.1.1792

Elisab.Margaretha * 13.10.1785 oo 14.3.1818 Joh. Jakob Saar
 Margar. Magdalena * 13.05.1789 oo 18.11.1809 Karl Schank
 M. Katharina * 04.09.1792

10 oo vor 1778

Arend Joh. Georg * 08.08.1751 in Sötern
 (S. von A. Joh. Adam u. Katharina Schank, ")
Barth M. Elisabeth * in "
 (T. von B. ...

Kinder:

M. Elisabeth * 09.05.1778
 Elisab.Margar. * 14.12.1780
 M. Dorothea * 27.09.1783
 M. Luise * 31.05.1786 oo 21.12.1816 in Nohfelden: Jakob
 Joh. Adam * 19.02.1789 Jung aus Sötern
 Joh. Peter * 24.04.1792 + 20.8.1792
 Katharina Magd. * 16.10.1793 oo 27.1.1819 Karl Schank
 Joh. Daniel * 02.08.1796 + 26.5.1798
 Maria Sophia * 06.05.1799 + 1.6.1809

Anm.:+ 1.2.1810 Frey Nikolaus, verh., 30 J. in Sötern, S.
 von F. Jakob u. Katharina, Im Thal,
Anz.: Georg Arend, 58 J., Schwager, Sötern

11 oo 28.2.1778

Arend Joh. Theobald * in Züsch
 (S. von A. Christian, Gerichtsschöffe, ")
Herz M. Elisabeth * 09.09.1750 in Bosen + 1823
 (T. von H. Daniel u. Elisab. Margar. Nonnweiler, ")

12 oo vor 1780

Arend Christian * um 1750 in Schwarzenbach
 (S. von A.
Marion M. Katharina * um 1760 in Zweibrücken + 25.12.1813, 53 J.
 (T. von M. Johannes u. A. Maria Graff, ")
 (+ 1.1.1806 in Schwarz., 85 J., Witwe)

Kinder:

Katharina Magd. * 13.10.1779 Amtskeller Müller zu Nohfelden,
 Herr Kollermann, Secretarius bei
 dem Fürstl. Stallamt Zweibrücken,
 mit Ehefrau Katharina sowie Mag-
 dalena Eleonora, des Gestütmei-
 sters Marion zu Holzhausen Tochter

M. Elisabeth * 06.01.1782 oo 16.4.1806 Magnus Pfeifer, Ww.
 Johannes * 02.05.1784 oo 14.6.1814 Margaretha Fries
 M. Sophia * 10.05.1787 oo 31.3.1809 Michel Schumann
 Franz Jakob * 24.12.1789
 Lisa Katharina * 04.06.1792
 Joh. Theobald * 28.08.1794 + 10.6.1798
 Karolina * 30.03.1797 oo 20.1.1821 Joh. Adam Fries

13 oo 11.2.1782

Arend Peter * 30.01.1759 in Sötern + 11.3.1809
 (S. von A. Joh. Adam u. M. Katharina Schank, ")
Petry A. Katharina * 08.10.1762 in Bosen
 (T. von P. Paulus u. A. Margaretha, ")

Kinder:

Johann Peter * 17.11.1782 oo 23.1.1812 Elisab. Barbara Prefrit
 Elisab. Margar. * 10.04.1785 + 18.5.1787
 Joh. Nickel * 26.11.1786 + 15.12.1809
 A. Katharina * 30.12.1788
 Elisab. Margar. * 10.01.1791
 M. Katharina * 10.10.1793
 A. Margaretha * 27.01.1796
 Joh. Nickel * 09.05.1798

14 oo 29.8.1782

Arend Joh. Michel * in Sötern
 (S. von A. ... Schuhmachermeister zu Schwarzenbach
Kellmer Elisab. Margaretha * 28.08.1756 in Schwarzenbach
 (T. von K. Joh. Theobald, Herrschaftlicher Mayer zu ")

Kinder:

Johann Daniel * 20.06.1783

15 oo 3.1.1797

Arend Joh. Jakob * 29.01.1766 in Sötern + 5.3.18..
 (S. von A. Christian u. M. Juliana Luther, ")
Leonhardt Elisab. Margaretha * 01.12.1773 in Bosen
 (T. von L. Peter u. A. Margaretha, ") + 29.5.1822

Kinder:

Johannes * 07.08.1794
 M. Magdalena * 21.10.1798 + 4.1.1799
 Joh. Jakob * 13.05.1800 oo 20.8.1818 Kath. Reitenbach
 Elisab. Karolina * 22.06.1818 (?)

16 oo um 1797

Aubri Joh. Nikolaus, Sergeant Major im Reg. sub. 6, 9. Brig.,
 (S. von A. * in /Frankreich 7. Comp.
Barth Elisab. Margaretha * 16.10.1784 in Sötern
 (T. von B. Joh. Adam u. M. Elisabeth Schneider, ")

Kinder:

Johann Adam * 01.02.1797 Joh. Adam Barth u. M. Magdalena
 Barthin, Sötern

17 oo vor 1684

Balthes Adam * in Sötern + vor 23.2.1690
 (S. von B.
 Anna Margaretha * in ...

Kinder:

M. Katharina * 30.11.1683 M. Rudolf Busch, Officialatus in
 Sötern, M. Katharina Arens, Züsch
 Johannes * oo 2.7.1709 in Achtelsbach: Anna
 Margaretha Zang, Eisen
 Michael * 25.02.1690 Michael Bardt u. Peter Müller und
 Elisabeth Gräff und Anna Barbara,
 alle aus Sötern

18 oo vor 1688

Baltes Mattheis * um 1656/57 in Schwarzenbach + 14.2.1736,
 (S. von B. ... 79-80 J.
 Elisabeth Kath. * in ...

Kinder:

Anna Maria * 17.02.1688 Baltheis von Sötern u. Anna Maria
 Rothgerberin von Schwarzenbach
 Agnes * 17.02.1688 Michael u. Agnes Krieger, "
 A. Katharina * 25.01.1690 Schneiders Kath., A. Kath. Fri...
 u. Johann Michael Bardt, Schwarz.
 Adam * 18.12.1691 Adam Brosius, Müller in Nonnweiler,
 Eva Huberti, Bierfeld
 oo vor 1718 Maria Sybilla Luder
 A.Margaretha * oo vor 1714 Peter Bicher, Braunsh.
 Nikolaus * 11.04.1696 oo vor 1730 Anna Maria Luder

19 oo vor 1718

Baltes Adam * 18.12.1691 in Schwarzenbach + 13.9.1767 Sötern
 (S. von B. Mattheis u. Elisabeth Kath., ")
Luder Maria Sybilla * in Sötern + vor 1767
 (T. von L. Michael u. Anna Joannet, ")

Kinder:

Johann Adam * 05.06.1718 oo 21.6.1746 Margaretha Seibert, Eitzw.
 Joh. Michael * um 1720 oo 13.12.1751 Elisabeth Korb
 Joh. Matthias * 09.10.1724
 Nikolaus * 08.04.1727
 Johannes * 29.05.1729 oo vor 1767 M. Ursula Pfeiffer
 Joh. Nikolaus * 30.05.1731
 M. Katharina * 07.04.1733
 Joh. Jakob * 27.01.1734
 A. Elisabeth * 30.11.1738
 M. Magdalena * 15.03.1742 oo 23.11.1762 Jakob Weber

20 oo vor 1730

Baltes Clos, kath., * 11.04.1696 in Schwarzenbach
 (S. von B. Matthias u. Elisabeth Kath. ") + 5.1.1766
Luther Anna Maria * ... in Sötern + 8.12.1765 in Schwarz.
 (T. von L. Michael, ")

Kinder:

in Nonnweiler getauft:
 Joh. Peter * 13.03.1730 oo 12.2.1760 M. Katharina Schorr
 Maria Sybilla * 01.09.1731 + 22.10.1735
 A. Barbara * 15.12.1732
 Jakob * 1733 oo 2.3.1767 Margaretha Gierend, Wwe.

in Sötern getauft:

Joh. Adam * 22.03.1736
 Nikolaus * 26.03.1739
 Joh. Matthias * 08.05.1740 + 24.1.1745
 Johannes * 02.09.1742 oo 17.1.1769 Helena Klein
 Joh. Michael * 29.07.1744 oo vor 1774 Maria Haubert
 Joh. Matthias * oo vor 1778 Elisabeth Schank

21 IIoo 7.9.1736

Baltes Hans * in Sötern
 (S. von B. Witwer der ...

Laurent/Lorang Maria * ... in Züsch?
 (T. von L. Claudius

22 oo 13.12.1751 in Nonnweiler

Baltes Joh. Michael * um 1720 in Sötern
 (S. von B. Adam u. M. Sybilla Luder, ")

Korb/Corb M. Elisabeth, luth., * ... in Quirnbach/Pfalz
 (T. von K. Michael, ")

Kinder:

A. Elisabeth * 19.12.1751

Joh. Michael * 24.04.1753 Ioo 28.1.1782 Margaretha Mayer
 IIoo 19.7.1803 in Otzenhausen:
 M. Luise Conrad

Johann Jakob * 13.04.1756

Maria Katharina * 11.11.1761 oo 3.3.1790 Peter Geller

Peter * 13.01.1759 oo vor 1789 Christina Elisabeth. Schneider

Christophorus * 14.04.1765

Johann Adam * 03.12.1767 + 17.5.1806

Johannes * 16.02.1772

23 oo 12.2.1760 in Nonnweiler

Baltes Joh. Peter, kath., * 13.03.1730 in Schwarzenbach
 (S. von B. Nikolaus u. A. Maria Luder, ") + 16.9.1792

Schorr M. Katharina, kath. * ... in Eisen
 (T. von Sch. Karl, ")

Kinder:

M. Magdalena * 12.05.1761

Johann Jakob * 21.08.1763 Ioo vor 1785 Dorothea Leismann
 IIoo 30.1.1817 Elisabeth. Schneider

A. Margaretha * 08.06.1767

Johannes * 11.03.1769 oo vor 1790 Margaretha Gierend

Joh. Peter * 31.03.1775 +

A. Margaretha * 14.11.1777 + 8.11.1777

Joh. Peter * 29.12.1778 + 6.1.1779

24 oo vor 1767

Baltes Johannes * 29.05.1729 in Sötern + 28.3.1797
 (S. von B. Adam u. M. Sybilla Luder, ")

Pfeiffer Maria Ursula * um 1746 in ... + 18.1.1797, 51 J.
 (T. von Pf.

Kinder:

Luise * 1767 + 25.8.1809, 42 J., Wwe.

Joh. Adam * 26.04.1778 + 7.1.1781

Magdalena * 19.08.1780 + 2.9.1780

Johannes * 02.09.1781 + 26.4.1785

Joh. Adam * 15.02.1785 oo 10.1.1805 Elisabeth. Margar. Spindler

Elisabeth. Margar. * 02.04.1790

- 25 oo 2.3.1767
Baltes Joh. Jakob * um 1733 in Schwarzenbach + 18.8.1809, 76
 (S. von B. Nikolaus+ u. A. Maria Luder, ") Witwer
Gierend Margaretha * in Gonnesweiler
 (T. von G. Nikolaus+, ")
 - Witwe des Matthias Klein, Schwarzenbach -
- 26 oo 17.1.1769 in Nonnweiler
Baltes Johann * 02.09.1742 in Schwarzenbach
 (S. von B. Nikolaus+ u. A. Maria Luder, ")
Klein Helena * 17.03.1746 in
 (T. von K. Johann+ u. Barbara Schneider, ")
- Kinder:
A. Margaretha * 04.12.1769
Michael * 22.12.1772
Anna * 13.09.1774
M. Magdalena * 22.01.1777
M. Katharina * 01.12.1778
Johannes * 27.12.1781
- 27 oo vor 1774
Baltes Joh. Michael, Ack., * 29.07.1744 in Schwarzenbach
 (S. von B. Nikolaus+ u. A. Maria Luder, ") + 12.4.1798
Haubert Maria * in Bierfeld
 (T. von H.
- Kinder:
A. Margaretha * 11.09.1774 + 4.4.1776
Maria * 15.01.1777
Johannes * 08.09.1779
Nikolaus * 18.08.1782 + 15.10.1783
Johanna * 05.08.1785
Anna * 11.09.1791
Anna Maria * 21.11.1794
- 28 oo vor 1778
Baltes Joh. Matthias * in Schwarzenbach + 3.4.1778
 (S. von B. Nikolaus+ u. A. Maria Luder, ")
Schank Elisabeth * in Söttern
 (T. von Sch.
- Kinder:
M. Margaretha * 05.04.1778 +
- 29 oo vor 1779
Baltes Matthias * in Söttern + 17.6.1787
 (S. von B.
Rothgerber M. Barbara * 18.10.1753 in Schwarzenbach
 (T. von R. Johann u. Christina Becker, ")
- Kinder:
Johannes * 18.07.1779 + 1.2.1781
Anna Maria * 28.02.1782
M. Barbara * 09.02.1786
als Witwe:
Elisabeth * 25.01.1790 + 15.5.1790
Matthias * 23.03.1796

- 30 Ioo 28.1.1782
Baltes Joh. Michael, Ack., * 24.04.1753 in Sötern + 26.6.1809
 (S. von B. Michael u. Elisabeth Corb, ")
Mayer Margaretha * 10.06.1762 in Eckelhausen + 1803 in Sötern
 (T. von M. Johann u. Maria Recktenwald, ")
Kinder:
 Margaretha * 13.10.1793 + 25.5.1798
 Michael * 02.02.1802 Ioo 16.2.1822 Karola Feis
 IIoo 25.8.1836 A.Margar. Conrad
- 31 IIoo 19.7.1803 in Otzenhausen
Conrad Maria Luise * 18.12.1777 in Sötern
 (T. von C. Adam u. Maria Faber, ")
Kinder:
 Anna Maria * 18.01.1804
 Helena * 09.06.1805 + 2.7.1805 in Otzenhausen beerdigt
 Karl Friedrich, 05.01.1807 oo 25.1.1825 Margaretha Hoffmann
 Peter
- 32 Ioo vor 1785
Baltes Joh. Jakob, Ack., * 21.08.1763 in Schwarzenbach
 (S. von B. Joh. Peter u. Katharina Schorr, ")
Leismann Dorothea * 29.06.1758 in Walhausen + 12.6.1816
 (T. von L. Joh. Nikolaus u. A. Maria Welcker, ")
Kinder:
 A. Margaretha * 05.01.1785 oo vor 1805 Joh. Peter Colling
 Joh. Wendalinus * 26.11.1786 + 17.5.1787
 Johann Jakob * 04.05.1788 + 7.5.1788
 Michael * 30.11.1789 + 28.12.1790
 Peter * 15.09.1791 + 19.2.1792
 Michael * 12.11.1793 + 21.5.1795
 Johannes * 22.02.1798 +
Ann.: IIoo 30.1.1817 mit Elisab. Schneider, Selbach
- 33 oo vor 1786
Baltes Peter * 13.01.1759 in Sötern
 (S. von B. Michael u. Elisabeth Korb, ")
Schneider Christina Elisabeth * in ...
 (T. von Sch.
Kinder:
 M. Elisabeth * 03.09.1786 oo 4.2.1811 Joh. Peter Schneider
 Joh. Michael * 13.09.1789 oo 2.8.1815 Helena Lauterborn
 Joh. Peter * 08.07.1792 + 28.5.1798 (+22.9.1861)
 M. Katharina * 14.03.1796
 ChristinaMagd. * ...um 1804 oo 10.1.1825 Margaretha Korb
- 34 oo vor 1790
Baltes Johannes, Ack., * 11.03.1769 in Schwarzenbach
 (S. von B. Joh. Peter u. Katharina Schorr, ")
Gerend A. Margaretha * 20.04.1764 in Gonneseiler + 16.9.1816
 (T. von G. Jakob Nikol. u. Katharina Leydt, ")
Kinder:
 Helena * 02.08.1790
 Johann Jakob * 02.02.1792 oo 2.9.1815 Anna Mayer, Witwe
 Peter * 01.09.1793 + 23.8.1801
 Michael * 13.02.1795
 Maria * 07.01.1797 + 19.9.1797
 Maria * 05.08.1798
 Margaretha * 07.02.1803
 Helena * 24.06.1806

35 oo 2.1.1805 in Nonnweiler
Baltes Joh. Adam, Ack., * 15.02.1785 in Sötern
 (S. von B. Johann u. M. Ursula Pfeiffer, ")
Spindler Lisette Margaretha * 11.02.1785 in ")
 (T. von Sp. Peter u. Dorothea Luder, ")

Kinder:

Johann Peter * 12.03.1806
 Johann Karl * 21.11.1807 + 27.1.1808
 Katharina * 26.04.1810
 Luise * 23.11.1811 + 23.1.1813
 Luise Margar. * 29.09.1813 + 29.3.1814
 Johann Karl * 24.05.1815

Anm.: + 22.10.1801 Bailly Ludwig, So. von B. Ludwig u. Franziska Lorang aus Bosen, 24 Jahre alt, Soldat

36 oo vor 1687
Bart Hans Michael * in wohnhaft in Schwarzenbach
 (S. von B.
 ... Anna Maria * in ...

Kinder:

A. Barbara * 25.11.1687 Anna Oth u. Barbara Krieger, Schwarz.
 Katharina * 17.09.1689 Mich. Faist u. Kath. Lodyny
 Maria Barbara * 26.09.1693 Joh. Matth. Hauptenthal, Braunsh.
 M. Barbara Dewaldt, Bosen

Anm.: + 22.2.1743 Katharina Barth, Nonnweiler

37 oo vor 1697
Barth Joh. Peter, Schöffe, * um 1666 in Schwarzenbach
 (S. von B.... + 19.1.1731, 65 J.
 Maria *in ...

Kinder:

Nikolaus * 03.06.1697 Nikol. Welcker u. Kath. Schneider
 Maria * 06.03.1705 + 29.1.1746, ledig

38 oo vor 1700
Barth Nikolaus * in Schwarzenbach
 (S. von B.
 Anna Katharina *

Kinder:

Nikolaus * um 1700 Ioo vor 1724 Maria Elisabetha ...
 IIoo 23.9.1727 A.Kath. Molter

39 Ioo vor 1724
Barth Clos * um 1700 in Schwarzenbach
 (S. von B. Nikolaus u. A. Katharina (+8.11.1727, 41 J.)
 M. Elisabetha * um 1700 in " + 31.1.1727, 27 J.
 (T. von ...

Kinder:

Maria Sophia * ... oo 13.5.1744 Joh. Theodor Molter
 M. Barbara * 22.01.1727 + 21.3.1736

40 oo vor 1727
Barth Otto, Schmied, * in Sötern
 (S. von B.
 Maria Engel * in ...

Kinder:

Joh. Theobald * 09.02.1727 Theobald Schank u. Joh. Eifler, Söt.
 + 18.02.1727 M. Elisabeth, Schmidtin, A. Kath. Seibert
 Anna Maria * 19.07.1728 Joh. Mich. Schmied u. Joh. Ernst Roth-
 + 03.08.1732 gerber, Söttern, A. Maria Barth, Schwarz.
 M. Margaretha * 02.03.1731 Christoph Seibert u. Rudolf Brendel,
 + 05.08.1732 Marg. Kriegerin, Marg. Cällmerin, Schw.

41 Iloo 23.9.1727

Barth Clos * um 1700 in Schwarzenbach
 - Witwer der Maria Elisabeth -
Molter A. Katharina * in Eisen
 (T. von M. Friedrich, Kirchenzensor, ")

Kinder:

M. Katharina * 25.08.1729
 Joh. Christian * 02.12.1730 +
 Elisabeth, Margar. * 23.07.1734 + 16.9.1736
 Johann Adam * 20.09.1735 + 9.5.1737?
 A. Elisabeth * 16.12.1736 + 22.5.1737
 Johann Nickel * 15.08.1738 + 15.5.1740
 Johann Peter * 10.01.1743 + 26.10.1743
 Joh. Christian * 11.09.1744 + 14.2.1745
 Joh. Bernhard * 30.09.1747 oo vor 1780 A. Margaretha

42 oo vor 1728

Barth Christian * in Söttern
 (S. von B..
 Maria Katharina * in ...

Kinder:

Joh. Adam * 27.01.1728 oo vor 1758 A. Juliana
 Joh. Andreas * 06.12.1729
 Joh. Peter * 14.01.1732
 Elisabeth, Katharina * 03.06.1733
 Joh. Michael * 30.05.1736 oo vor 1753 A. Katharina
 Anna Katharina * 30.05.1736 + 28.3.1740
 Johann Jakob * 03.03.1738
 Johannes * 22.07.1740 oo vor 1772 Magdalena Steffen
 Joh. Theobald * 18.10.1742 + 9.6.1746
 M. Katharina * 01.04.1745 oo ... Joh. Nikolaus Petry
 Joh. Christian * 08.12.1748 oo vor 1777 M. Katharina

43 oo 20.2.1728

Barth Joh. Theobald, Schöffe u. Förster zu Bosen,
 * um 1699 in Allensbach + 15.2.1780, 80 1/2 J. Bosen
 (S. von B. Hermann Michel, ")
Adrian A. Margaretha * 24.09.1709 in Bosen + 5.1.1785, 75-3-12
 (T. von A. Otto Christoph+, Chirurg, zu ")

Kinder:

M. Elisabetha * 06.12.1728 +
 M. Katharina * 13.11.1730 + 2.8.1732 im Dorfbrunnen ertrunken
 M. Elisabetha * 16.08.1732 + 30.9.1732
 A. Katharina * 01.01.1734 + 25.6.1744
 Georg Ludwig * 15.07.1735 oo 14.9.1756 in Achtelsbach: M. Kath.
 Ruppenthal
 Joh. Nickel * 20.03.1738 oo vor 1765 Elisabeth, Margaretha
 M. Elisabetha * 12.05.1741 oo + 22.11.1812
 Johannes * 24.12.1745 + 27.6.1749
 Elisabeth, Margar. * 25.12.1747
 Joh. Matthias * 22.07.1750

44 oo vor 1747

Barth Joh. Nikolaus * in Söttern

(S. von B.

.... Maria Susanna * ... in ...

Kinder:

Johann Adam * 15.07.1747 Joh. Peter Barth, Joh. Adam Eifler jr.
oo vor 1774 Elisabeth M.Margar. Molterin, Bosen, Petri filia,
Schneider Elisabeth. Margar. Kriegerin, Schwarzen-
bach, des Mayers Tochter

Christina Magd. * 04.05.1751

Maria Barbara * 28.09.1753 Ioo vor 1776 Joh. Adam Schmeyer

+ 22.08.1820 IIoo 2.3.1797 Heinrich Schmeyer

M. Margaretha * 19.06.1755

Johann Wendel * 06.04.1758

45 oo vor 1751

Barth Johann Peter, Schöffe, * um 1721 in Söttern

(S. von B.... + 22.10.1801, 80 J.)

Eifler Elisabeth. Magdalena * um 1730 in " + 2.2.1811, 82 J.

(T. von E. Johannes u. Dorothea Schank, ")

Kinder:

Christian 1751 + 15.9.1801, 50 J., ledig

M. Elisabetha * 11.10.1757

Johann Peter * 16.02.1760 oo 5.8.1783 Elisabeth. Kath. Zumbro

M. Dorothea * 08.04.1762

Joh. Philipp Jak. * 15.09.1765 Ioo 14.4.1789 Margar. Schirg

IIoo 1.5.1803 Margar. Weber

M. Dorothea Phil. * 04.11.1768 + 3.7.1809

M. Magdalena * 03.03.1771 oo

Joh. Adam * 26.10.1773

M. Margaretha * 18.02.1778

Joh. Daniel * 28.02.1784 oo 21.1.1803 M. Elisabeth. Zumbro

46 oo vor 1753

Barth Joh. Michael * 30.05.1736 in Söttern + 10.6.1791

(S. von B. Christian u. M. Katharina ")

.... Anna Katharina * ... in ...

Kinder:Maria Susanna * 20.02.1753 oo vor 1788 Paul Kessler * in 1763: *Söttern*

Joh. Michael * 15.01.1757

Joh. Matthias * 25.11.1758

Joh. Theobald * 08.07.1761 oo 18.11.1789 Magdalena Schwinn

Joh. Valentin * 24.09.1763

M. Magdalena * 21.11.1766

47 oo 14.9.1756 in Achtelsbach

Barth Ludwig * 15.07.1735 in Bosen

(S. von B. Theobald u. A. Margaretha, ")

Ruppenthal M. Katharina * in Achtelsbach

(T. von R. Christian, Gerichtsdiener in ")

Kinder:

M. Katharina * 1756 oo + 6.4.1816, 60 J.

Johann Peter * 14.09.1759

M. Elisabetha * 23.06.1761

Johann Nickel * 09.10.1763

Elisab. Kathar. * 06.02.1766

A. Margaretha * 19.09.1768

Theobald * 06.09.1771

48 oo vor 1758

Barth Joh. Adam * 27.01.1728 in Sötern + 9.10.1798
 (S. von B. Christian u. M. Katharina, ")
 Anna Juliana * in ...

Kinder:

Johann Peter * 22.12.1757 Joh. Jakob Molter, Bosen, Joh. Peter
 Barth, Sötern, A.Kath. Mich. Steffens
 Frau von Steinberg, Sophia Katharina
 Werkhäuserin, Müller zu Nohfelden

M. Elisabetha * 28.04.1759

49 oo vor 1759

Barth Joh. Peter * in Eisen
 (S. von B. ...
Welcker A. Maria * 24.02.1733 in Nonnweiler
 (T. von W. Matthias u. A. Elisabeth, ")

Kinder:

Johann Peter * 11.09.1759
Maria Barbara * 21.01.1761
Johann Jakob * 31.03.1763
Gertrud * 06.08.1765 oo vor 1797 Matthias Müller
A. Katharina * 19.06.1768
Johann Karl * 02.12.1770
Peter * 1772 + 7.5.1776, 4 J.
Matthias * 04.03.1773 + 19.3.1776

50 oo vor 1765

Barth Johann Nickel * 20.03.1738 in Bosen
 (S. von B. Theobald u. A. Margaretha Adrian, ")
Krieger Elisabeth Margaretha * 08.01.1743 in " "
 (T. von K. Nikolaus u. Elisabeth Molter, ")

Kinder:

A. Katharina * 20.10.1764 oo 4.3.1783 Joh. Peter Bock
A. Margaretha * 20.10.1766 *oo 18.2.1790 = Birkhoff = Melchior Pauli * 26.04.1754*
Joh. Theobald * 01.05.1768 + 9.5.1791
Joh. Nikolaus * 10.02.1770 oo vor 1802 Elisabeth Steffen *= Birkhoff*
Johannes * 21.06.1772 +
Joh. Peter * 24.09.1774
Johannes * 27.07.1776
Joh. Adam * 11.01.1779
Joh. Peter * 02.06.1784 + 3.4.1785

51 oo vor 1766

Barth Joh. Michael jr. * in Sötern
 (S. von B. Joh. Michael
Lefitte/Lesitte Maria Elisabeth * 11.02.1748 in ...
 (T. von L. + 25.4.1798, 50-5Wo.-2 T.)

Kinder:

M. Magdalena * 27.03.1766 *oo 21.04.1795 = Helfing = Reinich Franz Nih. * 26.02.1765*
Joh. Christian * 19.03.1769 oo 26.11.1804 M. Margar. Schumann *= Helfing*
Joh. Conrad * 19.11.1770 oo vor 1802 Elisabeth Margar. Schumann *Schumann*
M. Susanna * 27.03.1776 oo vor 1801 Georg Adam Bauer
Elisab. Margar. * 04.05.1779 *oo FB Helfing*
Joh. Nickel * 30.01.1781
Joh. Michael * 29.06.1782 *NK = 1298*

52 oo vor 1771

Barth Joh. Nickel * in Sötern

(S. von B.

Müller A. Margaretha * um 1731 in Oberbrombach + 25.11.1808, 77

(T. von M. Peter u. Barbara Hoffmann, ")

Kinder:

A. Dorothea * 17.11.1770

Franz Christ.*17.10.1773 oo vor 1808 Elisab.Kathar. Barth

+ 23.10.1819

53 oo vor 1772

Barth Johannes * 22.07.1740 in Sötern + 16.2.1810, Witwer

(S. von B. Christian u. Katharina ")

Steffen M. Magdalena * 06.06.1750 in " + 23.9.1807

(T. von St. Wendel u. Juliana Schank, ")

Kinder:

M. Margaretha * 29.10.1771

Johann Karl * 02.01.1774 oo vor 1801 Sophia Kiefer, Dirmingen

+ 13.03.1838

* 1777, T. von K. Valentin

Joh. Nickel * 14.05.1777

M. Katharina * 25.08.1780

A.Magd.Karol. * 10.02.1782 + 2.2.1784

M.Elisab. Kath.*02.11.1785 oo 18.2.1808 Peter Korb

Joh. Adam * 02.03.1790 + 2.5.1790

Joh. Peter * 12.05.1795 + 23.5.1798

54 oo vor 1774

Barth Joh. Adam * 15.07.1747 in Sötern

(S. von B. Nikolaus u. Susanna ")

Schneider M. Elisabeth * ..12.1752 in " + 24.10.1806, 54

(T. von Sch. Joh. Peter u. Barbara Gaukler, ")

Kinder:

M. Magdalena * 08.08.1774 oo 20.3.1801 Joh. Karl Herwagen

M. Elisabeth * 04.05.1776 + 18.6.1819

Georg Adam * 29.12.1777 oo 2.4.1807 Johanna Luise Spindler

Elis.Marg.Charlotte * 10.05.1782 oo 22.4.1808 Adam Schumann

M. Margaretha * 16.10.1784 oo vor 1798 Joh. Nikolaus Aubri

M.Luise Kath. * 14.01.1787 oo 3.11.1815 Philipp Barth

M.Katharina * 16.01.1789 oo 12.1.1815 Franz Christian Baum

Christina Kath.*17.10.1791 Mutter: Maria Luise

M. Barbara * 17.10.1791 " " "

Anna Maria * 17.03.1794 oo 11.11.1817 Philipp Kniebes,Nohf.

+ 05.12.1847 in Nohfelden

55 oo vor 1774

Barth Philipp * in ...

(S. von B.

wohnhaft in Züsch

.... Anna * in ...

Kinder:

Christian * .. 02.1774 + 5.8.1774, 1/2 J.

56 oo vor 1777

Barth Christian * 08.12.1748 in Sötern + 8.9.1801

(S. von B. Christian u. M. Katharina, ")

Eifler M. Katharina * ... in "

(T. von E. ...

Kinder:

Luise Margaretha * 16.04.1777?
 Elisab. Margar. * 02.02.1777 Ioo ... Alex Paquemer
 + 08.07.1841 IIoo 3.8.1816 Karl Geller
 Johann Adam * 19.02.1779 oo 31.3.1815 Henriette Philippina
 Loch, Dhronneck
 Johann Jakob * 01.03.1781 oo 24.2.1805 M.Elisab. Heintz
 Philipp Karl * 28.08.1783 + 7.1.1788
 M. Elisabeth * 28.10.1785 + 9.4.1790
 Johann Karl * 17.03.1788 + 10.2.1791
 Johann Peter * 22.02.1791
 M.Kath.Susanna * 09.06.1794
 Johann Karl * 06.02.1798

57 oo vor 1780

Barth Joh. Bernhard * 30.09.1747 in Schwarzenbach + 4.3.1790
 (S. von B. Nikolaus u. Katharina Molter, ")
Eifler ? Anna Margaretha * in Sötern
 (T. von

Kinder:

Johannes * 23.11.1779 Phil. Karl Müller, Eisen, Johannes
 Hofmann jr. u. Christina Margaretha,
 Tochter des Georg Eifler, Sötern

58 oo 5.8.1783

Barth Joh. Peter, Schmiedemeister, * 16.02.1760 in Sötern
 (S. von B. Peter, Schöffe, u. Magdalena Elisabeth, ") + 6.3.1808
Zumbro Elisabeth Katharina * 15.09.1760 in Sötern
 (T. von Z. Adam+ u. A. Katharina Schneider, ")

Kinder:

M. Elisabeth * 02.07.1784 + 30.6.1785
 Elisabeth.Kathar.*16.04.1786
 Joh.Philipp * 20.01.1789 oo 3.11.1815 Luise Barth
 M.Dorothea * 25.12.1790
 Johannes * 10.09.1794
 A.Marg.Sophia* 10.09.1796 + 1.3.1799
 Johann Peter * 03.11.1798

59 Ioo 14.4.1789

Barth Philipp, Schmiede-meister, * 15.09.1765 in Sötern
 (S. von B. Joh. Peter u. Magdalena, ") + 29.1.1839
Schirg M. Margaretha * um 1758 in " + 3.7.1802, 44 J.
 (T. von Sch. Jakob+ u. Elisabeth. Katharina, ")

Kinder:

Joh. Jakob * 13.04.1792 oo 21.12.1816 Karolina Schank
 Kath. Margar.* 12.06.1794 + 16.5.1798
 Joh.Michael * 08.07.1797 + 13.6.1798
 Philipp * 16.05.1800 + 22.3.1808

60 oo 18.11.1789

Barth Joh. Theobald, Schuhmachermeister, * 08.09.1761 in Sötern
 (S. von B. Michel+ u. Katharina ") + 21.1.1797
Schwinn M. Magdalena * 03.09.1769 in " + 29.11.1816
 (T. von Sch. Philipp, Schuldiener zu Sötern)

Kinder:

Joh. Karl * 10.05.1792 + 28.10.1803
 M.Elisab.Dorothea * 04.05.1795 oo 29.1.1817 in Nohfelden:
 Theobald Schwinn, Bosen

- 61 oo 21.1.1803 in Nonnweiler
Barth Joh. Daniel * 18.02.1784 in Söttern
 (S. von B. Peter u. Magdalena Eifler, ")
Zumbro M. Elisabeth * 30.10.1775 in ")
 (T. von Z. Valentin u. M. Katharina, ")
- Kinder:
Franz Michel * 13.11.1804
Adam * 21.12.1806
M. Elisabeth * 07.11.1808
Sophie * 27.11.1810
Katharina Magd. * 12.07.1812 + 3.9.1814
- 62 Iloo 1.5.1803 in Nonnweiler
Barth Philipp, Hufschmied, * 15.09.1765 in Söttern
 - Witwer der Margaretha Schirg -
- Weber Margaretha * 26.09.1777 in Bosen
 (T. von W. Konrad u. Magdalena Becker, ")
- Kinder:
Margaretha * 19.09.1804
Elisab. Kathar. * 26.05.1806
Julianna * 27.04.1809
Joh. Philipp * 28.03.1813
- 63 oo 26.11.1804 und Weber
Barth Joh. Christian, Ack., * 19.03.1769 in Söttern + 14.3.1834
 (S. von B. Michel u. Maria Lefitte, ")
Schumann M. Margaretha * 02.09.1781 in ")
 (T. von Sch. Nikolaus u. M. Margaretha ")
- Kinder:
Konrad * 25.10.1811 + 27.10.1811
A. Elisabeth * 23.03.1813
Daniel * 31.03.1815
Katharina * 16.01.1820
- 64 oo 24.2.1805 in Nonnweiler
Barth Joh. Jakob, Ack., * 01.03.1781 in Söttern
 (S. von B. Christian u. Katharina, ")
Heintz M. Elisabeth * 15.03.1784 in Kronweiler
 (T. von H. Joh. Philipp u. M. Dorothea Ruppenthal, ")
- Kinder:
M. Elisabeth * 21.11.1805 + 9.3.1806
Margaretha * 26.11.1807 oo 21.7.1830 Philipp Nikol. Müller
A. Katharina * 04.01.1810 + 31.3.1811 aus Birkenfeld
Franz Peter * 25.01.1813 + 20.10.1814
Peter * 26.05.1816
- 65 oo 2.4.1807 in Nonnweiler
Barth Georg Adam, Ack., * 29.12.1777 in Söttern
 (S. von B. Joh. Adam u. M. Elisabeth Schneider+, ")
Spindler Johanna Luise * 12.08.1789 in ")
 (T. von Sp. Peter+ u. Dorothea Luther, ")
- Kinder:
Elisab. Margar. * 20.06.1807 + 29.9.1807
Peter * 13.03.1811
Katharina * 08.08.1814

- 66 oo 31.3.1815 in Nonnweiler
Barth Joh. Adam, Ack., * 19.02.1779 in Sötern
 (S. von B. Christian+ u. M.Katharina Eifler, ")
Loch Henriette Philippina * um 1779 in Dhronecken
 (T. von L. Ludwig+ u. Margaretha Susanna, ")

Kinder:

Karolina * 09.1814 + 21.7.1815, 10 M.
 Sophia * 11.07.1816
 Magdalena * 25.12.1818

- 67 oo 3.11.1815 in Nonnweiler
Barth Philipp, Tagl., * 20.01.1789 in Sötern
 (S. von B. Johann+ u. Kath. Elisabeth Zumbro, ")
Barth Luise Kath. * 14.01.1787 in ")
 (T. von B. Joh. Adam u. Elisabeth Schweyer+, ")

Kinder:

Johann Peter * 20.05.1816

- 68 oo vor 1769 ~ 1733
Bauer Leopold, Feldschütz in Sötern, * ... in ...
 (S. von B. ... und Schwarzenbach)

+ 24.1774 auf der Rodel-
 buch E. Kallfang, 41 J.

Handwritten: Maria Elisabeth * 23.03.1755 in ...
 Kinder: Joh. Christoph, Schindler, ... = ... = ... Maria Nr. 654

- 6/ Joh. Heinrich * 17.11.1768 Heinr. Weimar, Amtsbote in Sötern,
 a) Johann Jakob * 12.05.1766 = Carl Mohr von Grumbach, M. Elisabeth
 Fuhrin von Züsch, ledig, u. M. Barb.
 des Hirten Joh. Adam Kessler To.
 e/ Johann Adam * 04.01.1772 in Schwarzenbach

Ann.: + 26.1.1787 M. Katharina, Witwe des Peter Bauer, ehem.
 in Sötern Schafhirt zu Dambach, ca. 62 J. alt

- 69 oo vor 1774
Bauer Nickel, Schweinehirt zu Sötern, * ... in ...
 (S. von B. ...)
Borteler A. Gertrud * um 1732 in ... + 2.7.1807, 75 J.
 (T. von B. Peter u. Elisabeth Ther, ...)

Kinder:

Georg Adam * 21.10.1773 oo vor 1801 M. Susanna Barth

- 70 oo vor 1801 in Nonnweiler
Bauer Georg Adam, Ack., * 21.10.1773 in Sötern
 (S. von B. Nickel u. Gertrud Borteler, ")
Barth M. Susanna * 27.03.1776 in Sötern + 1.12.1838
 (T. von B. Joh. Michael u. M. Elisabeth Lefitte, ")

Kinder:

Joh. Michael * 05.04.1801
 Jakob Adam * 23.07.1802 + 9.5.1803
 Jakob * 26.04.1804
 Christian * 01.01.1805
 Joh. Michael * 02.04.1807
 Dorothea * 29.10.1810
 Joh. Peter * 12.05.1812
 M. Katharina * 26.04.1816

71 oo 20.2.1781

Baum Joh. Konrad, Schuhmacher, * 15.02.1760 in Wolfersweiler
 (S. von B. Georg Jakob+, Wagnermeister, u. A.Christina Geiß, ")
Schank M. Elisabeth * 22.10.1762 in Bosen
 (T. von Sch. Peter u. M. Elisabeth ")

Kinder:

Angelika * 16.01.1782 oo 26.9.1797 Johannes Schank
Elisab.Barbara*09.02.1785
Elisab.Kathar.*10.04.1788 oo 17.11.1808 Joh. Nickel Groß
Elisabetha * 28.04.1791 oo 22.12.1814 Peter Schank
Konrad * 1794 oo 9.2.1821 Luise Barbara Schank
Joh. Jakob * 13.12.1796
Peter * 22.07.1806

Anm.: + 28.3.1740 A. Sophia Elisabeth, 2 J., To. von B. Joh.
 Peter, Sötern
 + 29.3.1740 A. Maria, 5 J. " "

72 oo 13.2.1759 in Achtelsbach

Bayer Peter, Zimmermann, * um 1732 in Pfeffelbach, wohnh. Eisen
 (S. von B. Georg, ") + 11.6.1795 in Achtelsbach
Kuntz Kath. Wilhelmina * 27.09.1726 in Achtelsbach
 (T. von K. Cornelius u. M. Dorothea Hoffmann, ")

Kinder:

M. Katharina * 04.04.1766 Christina Kuntz, Acht., M. Kath.
 oo 19.4.1792 Philipp Klee Fäsin (Fais) u. M.Kath. Hofmann, Eisen
 - siehe FB Achtelsbach -

73 oo vor 1768

Bayer Adam * in ... wohnhaft in Eisen
 (S. von B.
 Maria Katharina * in ...

Kinder:

Susanna Marg. * 07.10.1767 Joh. Welker, Achtelsbach, A. Susanna,
 oo 6.4.1785 Karl Luder Witwe des Thomas Schank, A. Margar.
 Schorrrin, Eisen

74 oo 15.12.1805 in Nonnweiler

Becherer Christian * um 1767 in Reichenbach, wohnhaft in Sötern
 (S. von B. Christian+ u. Susanna Graffmüller+, ")
Eifler Christ. Margaretha * 17.03.1764 in Sötern
 (T. von E. Georg u. M. Christina Weymar, ")
 - Witwe des Jakob Mayer -

Kinder:

M. Charlotte * 22.09.1806
Christian * 10.02.1808 oo 3.12.1829 M. Elisabeth Fries, Nohf.

75 oo 26.2.1729

Bender Konrad * in EBweiler im Amt Oberstein
 (S. von B.
Kleebankin M. Katharina * in ...
 (T. von K.

76 oo vor 1777

Benz Joh. Leonhardt, Gärtner des Amtmanns Röchling in Sötern
 (S. von B. ... * 03.01.1727 in ... + 3.3.1787, 60-2---
 Charlotte * in ...

Kinder:

M.Henr.Karol. * 11.07.1777 Karl Ruppenthal, Müller in Sötern,
Henriette Luise, Frau Amtmännin
Röchling u. M.Christina Hofmännin

Georg Karl * 11.07.1780 oo 29.5.1798 A. Maria Jost
Joh.M.Dorothea * 14.03.1782

77 oo 29.5.1798

Benz Georg * 11.07.1780 in Sötern
(S. von B. Leonhardt u. Charlotte, ")
Jost A. Maria * in Eisen
(T. von J. Joh. Peter u. Elisab. Margaretha, ")

78 oo vor 1802 in Nonnweiler
Benzel Georg, Hirt in Sötern, *in ...

(S. von B.
Geboren Han Katharina * ... in ...
(T. von H.

Kinder:

Christian * 1802 + 11.7.1804, 2 J.
Margaretha * 02.02.1804
Dorothea * 24.05.1805

79 oo 1.2.1729

Bermann/Bärman Simon, kath., Maurer, Hintersasse zu Bosen
(S. von B. ~~von~~ * um 1700 in Steeg/Tirol + 6.8.1769, Ww. "
Molter A. Katharina * in Bosen
(T. von M. Schweikhardt+, ")

Kinder:

Elisab.Margar. * 16.08.1729 oo vor 1754 Franz Tettel
Anna Maria * 30.10.1731 + 10.4.1732
M. Katharina * 24.04.1733 + 14.9.1734
A. Johanna * 26.08.1735
A. Katharina * 16.12.1738
M. Barbara * 05.09.1742 + 22.11.1796
Joh.Theobald * 02.02.1749

80 oo 2.1.1805 in Nonnweiler

Biehl Konrad Wilhelm * 21.04.1773 in Nohfelden
(S. von B. Peter u. Katharina Martin, ")
Molter Lisette Barbara * 11.09.1778 im Bosen
(T. von M. Theobald u. M. Katharina ")

81 oo 24.11.1730

Biesenschütz/Eisenschütz Joh. Michael, Schäfer in Hof Hauptenthal
(S. von ... aus dem Waldalzeh? gebürtig
.... Anna Maria * in ...
Witwe des Jakob Jemminich -

Kinder:

M. Dorothea * 25.08.1731 Blasius Groß, Hirt zu Obersötern,
A.Maria Schankin, Obersötern, und
A. Dorothea Berntlerin

82 oo 20.2.1728

Bock Joh. Theobald * in Bosen
(S. von B. Wilhelm ")
Cällmer Anna Kunigunde * in Schwarzenbach
(T. von C. Johannes ")

Kinder:

Johann Peter * 07.05.1729 oo vor 1756 A.Margaretha Schank
 Joh.Theobald * 17.02.1731 oo vor 1761 Elisabeth Katharina
Anm.: + 17...1741 M. Katharina, Jakob Bocks Frau zu Bosen

83 oo 1.10.1734

Bock Joh. Peter, Schmied u. Schöffe, * 21.05.1718 in Bosen
 (S. von B. Wilhelm+, ") + 21.8.1781, 63 J. 3 M.
Seibert M. Susanna * um 1715 in " (konfirmiert 1729)
 (T. von S. Bernd u. Margaretha, ")

Kinder:

Johann Peter * 04.03.1737 + 2.3.1740
 M. Katharina * 24.11.1739 + 6.3.1785, ledig
 Joh. Nickel * 08.10.1742 oo vor 1770 Sophia Gosert
 M. Elisabeth * 23.10.1745
 A. Margaretha * 02.02.1749
 A. Katharina * 30.11.1751
 ... *+ 17.08.1754

84 oo vor 1756

Bock Joh. Peter, Bürgermeister u. Kirchenvorsteher,
 * 07.05.1729 in Bosen + 13.5.1795
Schank A. Margaretha * um 1734 in Bosen + 2.12.1805, 71 J.
 (T. von Sch.

Kinder:

Johannes * 07.06.1756 oo 2.11.1777 M. Elisabeth Luder
 Joh. Peter * 04.04.1759 oo 4.3.1783 A.Katharina Barth
 Magdalena *um1760 oo 6.3.1783 Jakob Ruth, Witwer
 IIoo 12.7.1810 Konrad Weber
 M. Elisabeth * 27.06.1761 + 20.1.1765
 Joh. Theobald * 25.12.1762
 Joh. Nickel * 02.02.1764 oo 29.10.1797 A.Elisab. Schank
 M. Barbara * 18.09.1767 oo 8.3.1791 Theobald Schank
 Joh. Adam * 08.08.1772

85 oo vor 1761

Bock Joh. Theobald, Ack., * 17.02.1731 in Bosen + 8.1.1815
 (S. von B. Theobald u. A.Kunigunda Cällmer, ")
Schank Elisabeth Katharina * ... in ...
 (T. von Sch.

Kinder:

Elisab.Margar. * 28.09.1761 oo 16.10.1777 Johannes Molter
 Joh. Nickel * 09.09.1764 + 11.4.1781
 M. Elisabeth * 23.04.1770 oo 8.3.1791 Peter Leonhardt
 Johannes * 12.02.1773 oo 13.2.1802 M. Katharina Schank
 Anna Maria * um 1774 oo 25.12.1798 Peter Johann Schank
 Joh. Peter * 25.05.1781
 Joh. Nickel * 17.06.1786 + 11.4.1787
 Gertrud * 28.04.1789 oo 16.2.1810 Joh. Theobald Molter

86 oo vor 1770

Bock Joh. Nikolaus * 08.10.1742 in Bosen + 22.12.1812
 (S. von B. Joh. Peter u. M. Susanna Seibert, ")
Gosert Sophia * in ...
 (T. von G.

Kinder:

Johann Peter * 31.10.1769 oo 2.12.1813 A.Katharina Weber
 M.Elisabeth * 13.09.1772 + 31.1.1812, ledig
 M.Katharina * 01.06.1774
 A.Katharina * 11.09.1776 oo 2.12.1813 Adam Schank, Witwer
 Joh.Nikolaus * 20.03.1779 oo 31.8.1814 M.Elisabeth Schank
 Joh.Christian * 17.12.1783 oo 8.2.1810 M.Katharina Junk, Wolfersw.
 Joh. Philipp * 26.11.1791 + 1.7.1798

87 oo vor 1777

Bock Theobald, Schmied, * ...in Bosen

(S. von B.

.... Anna Luise *in ...

Kinder:

Joh. Peter * 03.07.1777

M. Margaretha * 03.10.1778

Johann Peter * 21.12.1781

88 oo 2.11.1777

Bock Johannes, Zensor, * 07.06.1756 in Bosen + 6.8.1826

(S. von B. Peter u. A. Margaretha Schank, ")

Luder M. Elisabetha * 19.12.1760 in Eisen + 26.12.1812

(T. von L. Michel u. M. Elisabeth, ")

Kinder:

Johann Karl * 01.02.1779

Johannes * 04.10.1781 oo 1.8.1805 Margaretha Molter

Joh. Theobald * 1783 oo 11.5.1808 Margar. Krieger

M. Elisabetha * 30.08.1786 + 1.1.1787

Johann Nickel * 20.10.1787

A. Margaretha * 07.08.1790 oo 11.1.1810 Joh. Peter Bock

Johann Adam * 22.01.1793 + 26.3.1793

M. Magdalena * 19.05.1794

Christian * 24.02.1797

89 oo 4.3.1783

Bock Joh. Peter * 04.04.1759 in Bosen + 17.1.1813

(S. von B. Peter u. A. Margaretha Schank, ")

Barth A. Katharina * 20.10.1764 in " + 22.2.1826

(T. von B. Joh. Nickel u. Elisabeth Margaretha, ")

Kinder:

M. Elisabetha * 23.12.1783 oo 17.5.1806 Peter Molter

Johann Nickel * 16.02.1785

Johann Peter * 16.11.1786 oo 11.1.1810 Margaretha Bock

M. Barbara * 25.02.1789

M. Katharina * 19.04.1791 oo 30.12.1812 Jakob Schank

M. Angelika * 28.02.1793 oo 6.4.1815 Wilhelm Molter

Luise * 01.03.1795 oo 4.3.1819 Peter Leonhard

Elisab.Kathar. * 20.11.1798

Johann * 26.08.1803

Magdalena * 19.02.1806

A. Elisabeth * 15.04.1810

90 oo 20.10.1797

Bock Joh. Nickel * 02.02.1764 in Bosen + 30.8.1818

(S. von B. Peter+ u. A. Margaretha Schank, ")

Schank A. Elisabeth *in

(T. von Sch. Christian, ")

- 91 oo 13.2.1802 in Nonnweiler
Bock Johann, Ackerer, * 12.02.1773 in Bosen
 (S. von B. Theobald u. Katharina, ")
Schank M. Katharina * 02.12.1778 in ")
 (T. von Sch. Peter u. M. Elisabeth ")
- Kinder:
 Johann * 01.04.1804
 Joh. Peter * 03.01.1811
- 92 oo 1.8.1805 in Nonnweiler
Bock Johann, Ack., * 04.10.1781 in Bosen
 (S. von B. Johann u. Elisabeth Luder, ")
Molter Elisabeth Margaretha * 20.10.1786 in ")
 (T. von M. Peter u. M. Elisabeth Weber, ")
- Kinder:
 Johann * 24.01.1805
 Elisabeth Marg. * 14.02.1808 + 22.8.1808
 Joh. Peter * 10.09.1809
 M. Elisabeth * 28.03.1812
 Joh. Jakob * 09.01.1815
- 93 oo 11.5.1808 in Nonnweiler
Bock Johann, Ack., * um 1783 in Bosen
Theobald
 (S. von B. Johann u. M. Elisabeth Luder, ")
Krieger Margaretha * 19.01.1788 in ")
 (T. von K. Johann+ u. Katharina Lehnert, ")
- Kinder:
 Johann * 03.03.1809
 Joh. Peter * 06.02.1811
 A. Margaretha * 21.01.1813
 M. Elisabeth * 24.11.1815
- 94 oo 11.1.1810 in Nonnweiler
Bock Joh. Peter, Ack., * 16.11.1786 in Bosen
 (S. von B. Joh. Peter u. Katharina Barth, ")
Bock A. Margaretha * 07.08.1790 in ")
 (T. von B. Johann u. M. Elisabeth Luder, ")
- Kinder:
 Theobald * 06.03.1811
- 95 oo 8.2.1810 in Nonnweiler
Bock Christian, Ack., * 17.12.1782 in Bosen
 (S. von B. Joh. Nikolaus u. A. Sophie Gosert, ")
Junk M. Katharina * um 1776 in Wolfersweiler
 (T. von J. Georg u. Margaretha Steffen, ")
- Kinder:
 M. Elisabeth * 19.04.1811
 Joh. Nikolaus * 15.12.1812 + 6.5.1814
- 96 oo 2.12.1813 in Nonnweiler
Bock Joh. Peter, Ack., * 31.10.1769 in Bosen + 22.9.1826
 (S. von B. Nikolaus+ u. Sophie Gosert, ")
Weber A. Katharina * 03.01.1772 in ")
 (T. von W. Theobald u. Barbara Schwarb+, ")

- 97 oo 31.8.1814 in Nonnweiler
Bock Joh. Nikolaus, Ack., * 20.03.1779 in Bosen
 (S. von B. Joh. Nikolaus+ u. Sophie Gosert, ")
Schank M. Elisabeth * 22.12.1784 in ")
 (T. von Sch. Peter+ u. Angela Schank, ") Witwe
- Kinder:
Johann Nickel * 04.09.1815
- 98 oo vor 1751
Borteler/Börtzeler Daniel, Felschütz u. Amtsbote zu Schwarzenbach
 (S. von B. * in und Sötern
 Maria Clara * in
- Kinder:
Joh. Theobald * 04.06.1751
Johann Karl * 16.06.1754 in Sötern
- 99 vor 1724
Born Joh. Heinrich, Tagelöhner, * ... in ... wohnhaft in Sötern
 (S. von B.

- Kinder:
 * 1724 + 25.11.1727, 3 J. u. etliche Wochen
- 100 oo 31.1.1815 in Nonnweiler
Born Peter, Müller, * um 1785 in der Gorlinger Mühle
 (S. von B. Jakob+, Müller, u. Katharina Justinger, Osburg)
 wohnhaft in Sötern
Schmeyer Katharina * 23.10.1790 in Sötern
 (T. von Sch. Heinrich u. M. Magdalena Schank+, ")
- Kinder:
Michel * 19.05.1815
- 101 oo 20.1.1739
Boh Johannes * in Sahern/Schweiz
 (S. von Boh. Matthias+, ")
Bitz Anna Barbara * in Heppenheim/Pfalz
 (T. von B. Sigmund, Gerichtsschöffe zu ")
- 102 oo vor 1766
Braun Johann Georg * in
 (S. von B. wohnhaft in Bosen
 Elisabeth Margaretha *in ...
- Kinder:
Johann Georg * 09.10.1765
- 103 oo vor 1791
Braun Georg Heinrich * ... in ... Soldat unter den Kaiserlichen
 (S. von B. z.Zt. in Sötern
 Anna Margaretha *in ...
- Kinder:
Franz Karl * 09.04.1791, am 10.4.1791 in Sötern getauft

- 104 oo
Brendel Joh. Ludwig, Hofmann auf dem Hof Hauptenthal
 (S. von B. *
 Anna Dorothea * ... in ...
Anm.: Er ist Nachfolger des Hofmanns Dietz
- 105 oo vor 1758
Brendel/Brändlé Rudolph * in ...
 (S. von B. wohnhaft in Sötern
 Elisabetha * in ...
Kinder:
Johannes * 30.04.1758 Joh. Vielmann, Mayer zu Bosen,
 Jakob Renner, Hofmann zu Sötern,
 Elisab. Barbara, Nickel Schanks
 von Obersötern Frau u. A. Katharina,
 Jakob Luders Witwe von Eisen
 M. Margaretha * 28.11.1760
- 106 IIoo 4.11.1727
Bretter Sebastian, Krämer in Sötern, * in ...
 (S. von B. Witwer der A. Katharina, gebürtig in
 Gundheim/Pfalz, + 7.7.1727, 56 J.
Fries A. Katharina * in Eisen
 (T. von F.
Kinder:
Joh. Gerhard * 06.03.1729 Joh. Gerhard Werkhäuser, Müller,
 Nickel Fries, Eisen, A. Barbara
 Britzius u. A. Eva Köllerin, Sötern
- 107 oo 18.8.1716 in Achtelsbach
Britzius Hans Sebastian, * 16.10.1686 in Achtelsbach
 (S. von B. Johannes u. Elisabeth Katharina, ")
 Alt Anna Barbara * um 1695 in Sötern
 (T. von A. Peter, Hirt, u. A. Margaretha, ")
Kinder:
Johann Jakob * oo 1.2.1746 Maria Hayer, Buhlenberg
M. Elisabeth * 01.04.1728 + 26.7.1728
Joh. Michael * 1737 oo vor 1774 Margaretha Spindler
- 108 oo vor 1731
Britzius Joh. Matthias, Gärtner u. Pförtner im Schloß Sötern
 (S. von B.
 Maria Elisabetha * in ...
Kinder:
Joh. Wilhelm * 30.01.1731
Joh. Adam * 24.02.1733
Friedr. Ludwig * 21.08.1735
Johann Jakob * 14.11.1737
Anm.: + 26.5.1747 Joh. Theobald Britzius, Sötern, 24-5-u. etl.
 + 30.3.1749 A. Kath., Wwe. Joh. Theobald Br., Eisen Tage

109 oo 1.2.1746

Britzius Johann Jakob * in Sötern
 (S. von B. Sebastian, Gerichtsschöffe, ")
Hayer Maria Ursula * in Buhlenberg
 (T. von H. Johann Adam+, ")

Kinder:

Joh. Christian * 04.08.1746
 Joh. Michael * 14.05.1748
 Elisab. Barbara * 11.01.1751
 Johann Peter * 28.05.1752 oo vor 1773 M. Elisabetha
 M. Katharina * 23.12.1754
 M. Margaretha * 14.04.1758

110 oo vor 1773

Britzius Joh. Peter, Küfer, * 28.05.1752 in Sötern
 (S. von B. Jakob u. Maria Ursula, ") + 19.3.1783
 Maria Elisabetha * ... in ...

Kinder:

Georg Jakob * 09.06.1773
 Joh. Peter * 08.11.1775
 Johann Karl * 09.01.1778
 Philipp Nickel * 14.04.1782
 Johann Adam * 02.06.1783

Uoo 7.6.1785 = Thalpar;

*Erhard Philipp Carl, Kirmplöcher =
 Dirck. ed. u.
 = FB Thalpar u. de. A. Maria Fuchs
 Nr. 197 * 25.03.1774 = Rosold
 + 19.03.1785 = Bismuth*

111 oo vor 1774

Britzius Joh. Michael, Schöffe und Bürgermeister in Sötern
 * um 1737 in Sötern + 11.12.1814, 77 J. "

(S. von B. Sebastian u. A. Barbara Alt, ")

Spindler Maria Margaretha * 27.01.1755 in Obersötern
 (T. von Sp. Karl Ludwig u. M. Elisabeth Schank, ") + 19.12.1802

Kinder:

Johann Karl * 30.03.1774 oo 18.7.1797 Magdalena Bungert
 Johann Peter * 18.01.1778 +
 M. Katharina * 29.03.1780 oo 20.5.1795 Jakob Spindler
 Philipp Jakob * 09.03.1783 + 31.3.1784
 Johann Peter * 04.03.1785 oo 10.5.1806 Luise Hollinger
 Johann Jakob * 17.12.1788
 Johannes * 04.02.1792
 M. Luise Elisabeth * 20.08.1795 + 30.4.1798

112 oo 18.7.1797

Britzius Johann Karl * 30.03.1774 in Sötern
 (S. von B. Michel u. M. Margaretha, ")

Bungert M. Magdalena * in Nohfelden
 (T. von B. Michel, Schöffe, ")

Kinder:

Johann Karl * 05.06.1799 + 9.10.1802
 Jakob * 01.12.1802
 Luise * 18.03.1805
 M. Elisabeth * 04.03.1807
 Kath. Margar. * 07.01.1810
 Maria Sophia * 12.01.1812
 M. Elis. Margar. * 22.10.1813 + 26.6.1815

- 113 oo 10.5.1806 in Nonnweiler
Britzius Joh. Peter, Ack., * 04.03.1785 in Söttern
 (S. von B. Michel u. Margaretha Spindler, ")
Hollinger M. Luise * um 1789 in Holzhausen
 (T. von H. Heinrich+ u. M. Sophia Loch, ")
- Kinder:
Johann Peter * 24.09.1807
Sophie Elisab. * 22.04.1811 + 24.10.1815
Katharina * 28.04.1813
M. Elisabeth * 25.11.1815
Johann Karl * 01.09.1819
- 114 oo vor 1733
Burkener Peter, Schäfer zu Bosen, * in
 (S. von B. + 11.10.1748 in Bosen
 Anna Elisabetha * ... in ...
- Kinder:
Anna Maria ... oo 13.2.1748 Joh. Jakob Walter
Anna Gerth * 16.02.1733
A. Margaretha * 04.07.1735
Johannes * 19.08.1739
- Anm.: + 25.9.1732 Johann Burkner, kath., Obersöttern, 50 J.
- 115 oo vor 1740
Caspari Johann Hermann, Freyh. Dürckheimischer Amtmann zu
 (S. von C. * in Söttern
 Philippina Wilhelmina * 15.04.1721 in
 + 8.7.1744, 23-2-14
- Kinder:
Dorothea * 22.02.1740 Freiherr Ernst Ludwig Albrecht von
Friderica Dürckheim, Mitherr der Grafschaften
 Schönecken und Söttern, Amtmann zu
 Wildenburg: Johann Anton Caspar,
 Amtskeller zu Nohfelden: Ernst Georg
 Hauth;
 Freifrau Dorothea Albrechtin von Dü.
 geb. von Wintzingweiler, Freifrau
 Friderica Albrechtin von Dürckheim
 geb. vom SteinCallenfels
- Carl Casimir Joh. Casimir Korber zu Rappoltsweller, Königl.
 Französ. Berghauptmann u. Directeur auch Pfalz-
 Zweibrück. Rat, Joh. Heinrich Ruppenthal zu
 Mühlheim, des Kurpfälz. Oberamts Veldenz Advoc-
 cat Ordinarius u. Schatzungs-Actuarius;
 Frau Susanna, Herrn Korbers zu Herrstein Frau
 und Frau Maria Rothgerberin zu Wildenburg
- Ludwig Christian * 23.09.1743 + 14.1.1745

116 oo vor 1729

Closen Nikolaus, Schweinehirt zu Bosen, * ... in ..
(S. von C.

.....

Kinder:

Johann Ernst * 18.10.1728 Joh. Ernst Molter u. Joh. Nickel
Tettel, Susanna Rhein, A.Margar.
Tennerin, alle von Bosen

117 oo 25.10.1742

Culmann Johann Valentin, Pfarrer zu Sötern und Bosen
* ..02.1722 in Kreuznach + 29.6.1779 in Sötern
57 Jahre u. 4 Mon. alt
(S. von C. Joh. Adolph, Zuckerbäcker u. Kaufmann, und Maria
Dorothea Rapp, Kreuznach)

Lichtenberger Veronica Dorothea * um 1711 in
+ 7.9.1780 in Sötern, 69 Jahre alt
(T. von L. Joh. Georg, Pfarrer zu Windesheim, Witwe des
Friedrich Conrad Rapp, Pfarrer zu Sötern (+ 22.11.1741))

Kinder:

Philippina Dorothea * 22.10.1743 1.8.1780 Ver.Dor. Lichtenberger?
Christian Wilhelm * 29.01.1746 oo ... + 18.8.1836
siehe unten
Maria Charlotta * 04.01.1748
Christina Louise * 13.03.1749
Maria Elisabetha * 21.07.1752

Anm.: + 8.1.1793 A. Elisabeth Hackertin, geb. aus Tiefenbach,
39 J., sie war 9 Jahre Dienstmagd bei Pfr. Culmann
+ 14.2.1803 Philipp Culmann, So. von C. Christian und
Philippina Rapp, Sötern, 59 J., geb. in
Kreuznach im Jahre 1744

118 oo 1.8.1780 in Weiersbach

Culmann Christian Wilhelm * 29.01.1746 in Sötern + 18.8.1836
(S. von C. Joh. Valentin u. Veronika Dorothea Lichtenberger,")

Lichtenberger Veronica Dorothea * ... in ...
(T. von L. Joh. Theodor+ Pfarrer zu Weiersbach, und Dorothea
Maria Katharina)

Kinder:

Philippina Dorothea * 07.06.1781 + 11.5.1783
Eleonore Dorothea * 08.04.1784 oo 7.12.1818 Georg Christian
Zang, Pfarrer in
Nohen
Karol.LuiseKathar. * 04.02.1788 oo vor 1814 Karl Ludwig Metz
+ 10.09.1831 Pfr. in Nohfelden, aus Gänsingen
Ludwig Philipp * 16.03.1791 + 5.4.1798
Friedrich Christian * 11.05.1796 + 20.4.1798
Wilhelm
Philipp Friedrich * 25.09.1799

119 oo vor 1715

Dadering Johannes von der Erzkaul Schwarzenbach, * ... in ...
 (S. von D.
 Anna Maria * ... in ...

Kinder:

A. Katharina * 27.03.1715 Adam Schneider, A.Kath. Rothgerber
 Hans Peter * 24.02.1716 Joh. Rothgerber, Joh. Peter Miß-
 dorff u. Maria Klein, Schwarzenb.
 Joh. Matthias * 16.06.1718 Matth. Welcker u. Johannes Kemmer,
 beide von Schwarz., Eva Lorig,
 Braunshausen

120 oo vor 1750

Damm Matthias * in ... vagabundi in Nonweiler
 (S. von D.
Nicodemus M. Elisabeth * ... in ...
 (T. von N.

Kinder:

M. Barbara * 23.07.1750

121 oo vor 1767

Damm Jakob, Geißenhirt zu Bosen, * in ...
 (S. von D.

.....

Kinder:

Maria Elisabeth * (Kind: Joh. Theobald * 12.1.1767 Bosen)

122 Ioo 23.6.1767 in Wolfersweiler

Decker Jakob, Müller in Sötern, * um 1740 in Hirstein
 (S. von D. Heinrich u. A. Barbara Künzer, ")
Weyermüller Juliana * .. 02.1750 in
 (T. von W. Eliss, Müller zu Gonneseweiler, ")

Kinder:

Johann Adam * 29.01.1770 Joh. Adam Arend, Johann Schank, Maria
 Klara, Frau des Ernst Herwagen u. M.
 Margar., To. des Philipp Schneider, Söt.

- siehe FB Wolfersweiler Nr. 802 -

123 oo 7.5.1743

Drieseler Christian, Schuhmacher, * in Züsch
 (S. von D. Matthias, ")
Schank Elisabetha Kath. * in Sötern
 (T. von Sch. Theobald, Kirchenzensor ")

Kinder:

M. Elisabetha * 27.04.1744 + 14.1.1745
 M. Margaretha * 05.12.1745
 Johann Peter * 01.04.1748
 Elisab. Kath. * 15.02.1751
 Johann Nickel * 12.11.1754
 Joh. Michael * 02.01.1757
 M. Barbara * 01.10.1759

oo 27.4.1779 = S. von: Sch. Marg. Klara, Löblich

oo 2.2.1777 Joh. Theobald Pimpi/Bimbé

124 oo 31.3.1744

Drieseler Johann Adam, Drechsler im Eberswald, * ...in Züsch
(S. von Dr. Matthes, ")
Neubacher Anna Christina * im Eberswald
(T. von N. Matthes, ")

Kinder:

Joh. Christian * 03.08.1745 oo 25.12.1800 - *Halbbr.* *A. Cath. Cölnmann*
1750 = Dürselbach

125 oo vor 1735

von Dürckheim, Freiherr Philipp Ludwig Albrecht * ... in ...
(S. von wohnhaft im Schloß zu Söttern Nr. 128
vom und zum SteinCallenfels Friderica * ... in Steincallenfels
(T. von bei Kirn

Kinder:

Luise Philippina * 20.07.1735 Hochf. Pfalz-Zweibrück. Oberhof-
Katharina + 19.12.1735 marschall Freiherr von Göllnitz,
Baron von Züllenhardt, Herr zu
Bitsch; Gräfin Louisa von Nassau-Ottweiler,
Rheingräfin Katharina von Dhaun, Freifrau
Philippina geb. und verwitwete vom und zum
SteinCallenfels

Louisa Johanna * 06.02.1737 Freiherr Carl von Lellenbach,
Friderica + 25.07.1737 Herr zu Eisenbach, Hochgräfl.
Naussauischer Hofmeister zu
Ottweiler, Carl Ludwig Philipp von Fürsten-
wörth, Burgsaß zu Odenbach, Wild- u. Rhein-
gräfin Louisa von Grehweiler, Philippine,
Freifrau vom und zum SteinCallenfels und
Fräulein ... von Roussillon, Rhein.Gräfl.
Hofmeisterin zu Grehweiler

Anm.: + 18.3.1730 ist die Hochwohlgeborene Frau Louisa Anna
Magdalena verwitwete von Gelb u. geborene Albrechtin
von Dürckheim in Söttern gestorben.

126 oo vor 1747

Dumm Peter, Schuhmacher, * in ... z.Zt. in Obersöttern
(S. von D.
.... Louise * ... in ..

Kinder:

Carl Ludwig * 07.05.1747 Georg Ludwig Maurer, Förster zu
Achtelsbach, Carl Ludwig Spindler,
Obersöttern, M.Kath., Matth. Schank
Frau u. A. Maria, Peter Schanks
Frau von Obersöttern

127 oo vor 1692

Eifler Peter * *16. Sept. 1649* in Söttern / *B. K. t. d. d.*
(S. von E. *Matthes*
... Maria Elisabeth * in ...

Kinder:

Anna Ursula * 03.08.1692 Joh. Heinrich Heior dt, A. Ursula
Baltes, beide aus Söttern

- siehe auch FB Achtelsbach -

128 Ioo vor 1725

Eifler Hans Adam, Gerichtsschöffe in Sötern, * ... in Sötern
 (S. von E.
Barth Anna Sophia * um 1702 in Sötern + 3.1.1734, 32 J.
 (T. von B....

Kinder:

Joh. Christian * 1725 oo 20.4.1745 Elisab.Margar.Schank
 Johann Georg * 14.03.1727 oo vor 1760 M. Christina Weymar
 M. Elisabetha * 05.11.1729 (Johann Peter * 4.10.1755 +14.3.1828)
 Katharina * 23.05.1731 + 21.2.1809, ledig

129 oo vor 1726

Eifler Johannes, Zensor u. Kirchenvorsteher in Sötern
 (S. von E. * in Sötern
Schank Maria Dorothea * um 1698 in Obersötern?
 (T. von Sch. + 9.3.1778, 80 J., Witwe

Kinder:

Joh. Michael * oo 26.4.1746 Katharina Barth
 Joh. Adam * 13.01.1729 oo vor 1754 A.Barbara Junker
 Elisab.Magdalena* um 1730 oo vor 1758 Joh. Peter Barth
 A. Margaretha* 11.01.1732 + 6.7.1732
 A. Elisabetha* 20.02.1734 + 19.11.1741
 Johann Karl * 19.10.1742

Anm.: + 14.2.1742 Eifler Johannes, Schöffe in Sötern, 92 1/2 J.
 + 17.2.1756 " Joh. Peter, Dienstknecht bei Joh.
 Tillmann, Bosen

130 IIoo 22.2.1735

Eifler Hans Adam, Sötern, Witwer der A. Sophia Barth
 Anna Maria, Witwe Jakob Schank, Obersötern
 * in ...

Kinder:

M. Katharina * 28.12.1735 + 2.5.1740
 M. Susanna * 13.07.1740

131 oo 20.4.1745

Eifler Joh. Christian * um 1725 in Obersötern + 2.1.1787,
 (S. von E. Joh. Adam u. A. Sophia Bart, ") 61-6-24
Schank Elisab.Margar. * 09.03.1727 in Obersötern + 1.12.1786
 (T. von Sch. Jakob+ u. Anna Maria, ") 59-8-22

Kinder:

Johann Karl * 02.08.1747 oo vor 1775 M. Louise Herwagen
 M. Magdalena * 19.08.1750 + 8.11.1822
 M. Elisabetha* 23.09.1753
 M. Katharina * 23.02.1755 + 8.6.1826
 A. Margaretha* 07.03.1758 oo 2.9.1780 Peter Herwagen
 + 03.04.1797

132 oo 26.4.1746

Eifler Joh. Michael * in Sötern
 (S. von E. Johannes, Kirchenzensor, ")
Barth M. Katharina * um 1718 in " + 16.1.1789, 70J 9 M
 (T. von B.

Kinder:

Johannes * 24.11.1748 oo 5.8.1783 A. Barbara Schneider
 M. Katharina * 21.02.1752
 Johann Adam * 08.05.1755 oo 6.4.1779 M. Elisabeth Schneider
 Joh. Nickel * 27.03.1758 + 14.9.1827
 M. Susanna * 27.02.1761

137 oo 19.2.1782

Eifler Joh. Karl * 21.02.1757 in Sötern + 18.1.1843
 (S. von E. Joh. Adam, Kirchenältester, u. ...)
Molter M. Katharina * 30.10.1761 in " + 28.9.1822
 (T. von M. Peter+ u. A. Margaretha ")

Kinder:

Elisab.Margar. * 05.10.1783
Maria Sophia * 16.02.1786
A. Elisabeth * 01.04.1788 oo vor 1815 Wilhelm Diehl, Walhausen
 + 25.05.1872 in Walhausen
Elisab.Katharina * 28.06.1793 + 20.5.1798
Johann Karl * 17.01.1796

138 oo 4.2.1783

Eifler Joh. Peter * 02.11.1759 in Sötern
 (S. von E. Joh. Adam u. A. Barbara, ")
Fries M. Elisabetha * 02.02.1757 in Hauptenthaler Hof
 (T. von F. Peter u. A. Elisabeth, ")

Kinder:

Johannes * 29.11.1783 oo 22.12.1813 Elisab.Kath. Schell
Kath. Elisabeth * 05.06.1785
Joh. Peter * 02.02.1787 + 15.4.1787
M. Elisabeth * 22.03.1788 in Sötern
Johann Peter * 06.03.1790 "
Charlotte Marg. * 13.10.1792 "
Johann Jakob * 31.12.1795 "

139 oo 5.8.1783

Eifler Johannes * 24.11.1748 in Sötern + 25.2.1813
 (S. von E. Michel+ u. M. Katharina Barth, ")
Schneider A. Barbara * 30.06.1761 in " + 19.5.1842
 (T. von Sch. Peter u. A. Barbara Gaukler, ")

Kinder:

Maria Sophia * 30.04.1784 oo 18.2.1808 Wendelin Schmeyer
Johannes * 23.12.1786 + 26.4.1791
Elisab.Juliana * 21.11.1789 + 12.3.1793
Johann Jakob * 20.10.1792 oo 18.7.1816 Karolina Fuchs
Philipp Jakob * 09.03.1796
Karolina Margar. * 19.04.1797 + 20.5.1798
Joh. Philipp * 05.10.1799
Elisab.Margar. * 1804 oo 20.1.1840 Johann Hornberger
 + 17.02.1885 aus Nohfelden

140 oo 26.2.1790

Eifler Joh. Nickel * 18.01.1765 in Sötern + ..05.1817 auf
 (S. von E. Joh. Adam u. ... ") "Christi Himmelfahrt
Schneider A. Margaretha * 24.11.1769 in "
 (T. von Sch. Philipp+ u. A. Margaretha, ")

Kinder:

Johann Karl * 28.11.1791
Georg Peter * 01.08.1794
Johann Adam * 26.10.1796
Elisab.Margar. * 13.05.1799 oo 14.1.1820 Joh. Jakob Schank
Katharina * 06.12.1801
Dorothea * 24.11.1804
Johann * 27.01.1808
Sophia * 20.04.1813 oo 27.1.1836 in Nohfelden: Jakob
Adam Kunz aus Gimbsweiler

141 oo 11.4.1798

Eifler Joh. Matthias * 13.12.1767 in Sötern
(S. von E. Joh. Georg, Amtsbote zu ")Eifler Elisab. Margaretha * 28.07.1762 in " + 28.11.1834
(T. von E. Joh. Adam, Schöffe u. Zensor, ")Anm.: + 29.9.1795 M. Angelika, Nickel Eiflers Frau von Sötern,
32-2-16, (* 13.7.1763)

142 oo vor 1801

Eifler Karl, Ack., * 26.11.1775 in Sötern
(S. von E. Christian u. Luise Herwagen, ")Höffner/Heverling Franziska * in ...
(T. von H.Kinder:

Franz * 10.01.1801

Jakob * 11.05.1802

Georg Peter * 14.03.1804 + 2.4.1810

Johann * 20.10.1805 +

Adam * 03.06.1807

Johann * 05.04.1809 + 14.3.1810

Joh. Peter * 18.06.1812

Dorothea * 08.10.1814

143 oo 21.10.1806 in Nonnweiler

Eifler Jakob * 05.01.1781 in Sötern

(S. von E. Adam, Schneider, u. Elisabeth Schneider, ")

Schirg Margaretha * 03.05.1791 in "

(T. von Sch. Michel, Schuster, u. Margaretha ")

Kinder:

Joh. Nikolaus * 11.10.1806

Peter * 22.11.1808

Joh. Jakob * 03.08.1811

Michel * 03.07.1814

144 oo 19.2.1812 in Nonnweiler

Eifler Joh. Georg, Schneider, * 12.02.1775 in Sötern

(S. von E. Joh. Georg, Huissier, u. Christina Weymar, ")

Schumann Katharina * 19.07.1776 in "

(T. von Sch. Nikolaus u. Margaretha Zumbro+, ")

Kinder:

Margaretha * 01.11.1812 + 2.5.1814

145 oo 22.12.1813 in Nonnweiler

Eifler Johann, Leinenweber, * 29.11.1783 in Hof Hauptenthal(S. von E. Peter, Ackerer, u. M. Elisabeth Fries, Sötern)Schell Elisabeth Katharina * 05.07.1794 in Bosen

(T. von Sch. Philipp u. Katharina Krieger, ")

Kinder:

Elisab. Margar. * 30.06.1814 + 12.4.1815

Peter * 09.11.1815

146 oo 18.7.1816

Eifler Jakob * 20.10.1792 in Sötern

(S. von E. Johann+ u. Barbara Schneider, ")

Fuchs genannt Schmeyer Karolina * 08.10.1796 in "

(T. von Schmeyer Karl u. Karolina Fuchs, ")

Kinder:*1817 oo 9.11.1811 = Sötern Franz Jakob Schumann*

Philipp Jakob * 06.04.1816 in Nohfelden:
 Elisabeth * 1819 oo 28.12.1851 Franz Nachtwey aus
 Paulingen/Hannover - Nohfelden

147 oo vor 1780

Ehrhardt Johann Nickel * in
 (S. von E.
 Maria Katharina * ... in ...

Kinder:

Maria Angelika * 03.09.1780 + 9.12.1783

148 oo vor 1745

Euler Franz, ein armer Mann, von Pferdsfeld gebürtig,
 (S. von E. z. Zt. in Sötern
 Anna Elisabetha * ... in ...

Kinder:

Maria Christina * 05.04.1745

149 oo vor 1797

Euler Johann Peter, Hirt zu Bosen, * in ...
 (S. von E.
Molter A. Elisabetha * 02.01.1765 in Bosen
 (T. von M. Theobald, ")

Kinder:

Johann Peter * 16.11.1796
 M. Elisabetha * 02.02.1798 in Eisen

150 oo vor 1759 Hofschäfer zu Sötern

Fetzer Georg Daniel, Schafhirt zu Schwarzenbach
 * ... 1725 in ... + 27.10.1800, 75 J., Witwer
 (S. von F. Georg Daniel u. A. Maria Kirsch, ...)
 Anna Barbara * in

Kinder:

M. Margaretha * 20.05.1759 oo 28.12.1786 Joh. Peter Rhein
 Johann Georg * 23.11.1762 oo 20.3.1788 M. Elisabetha Pimpe
 Joh. Michael * 24.03.1769

151 oo 20.3.1788

Fetzer Joh. Georg, Schneidermeister, * 23.11.1762 in Schwarzenbach
 (S. von F. Daniel u. A. Barbara, ") + ..10.1818
Pimpé/Bimbé M. Elisabetha * 23.01.1762 in " + 31.1.1840 "
 (T. von P. Heinrich, Strumpfstricker, u. M. Katharina, ")

Kinder:

Maria Barbara * 14.04.1790 oo vor 1814 Christian Saar
 Elisabetha * 04.02.1794
 Joh. Theobald * 31.03.1797
 Joh. Jakob * 15.12.1798
 M. Elisabetha * 03.03.1802

- 152 oo vor 1750
Fink Joh. Dietrich, ein lahmer Bettler von Talling, z.Zt. in
 (S. von F. Söttern)

Kinder:
Anna Maria * (Kind: Maria Margaretha * 6.3.1768)
- 153 oo vor 1767
Flick Johann Adam, kath., Hofschäfer zu Söttern
 * um 1745 in Sponheim + 10.2.1804 in Obersöttern,
 (S. von F. Simon u. Maria Reinhardt, Oberstreit) 59 J.
 Maria Katharina * in
Kinder:
Johann Jakob * 06.03.1767
- 154 oo vor 1789
Flick Johann Adam * in Obersöttern
 (S. von F. Schreiner M. Katharina * in ...
 (T. von Sch.)
Kinder:
Johann Michael * 05.02.1789 + 16.2.1789
- 155 oo vor 1803
Flick Christian, Ackerer, * in Obersöttern
 (S. von F. ... und Barbara, ") + 2.5.1806, 66 J.
Mayer Katharina * in ...
 (T. von M.)
Kinder:
Johann * 14.01.1803
Christian * 05.03.1805
- 156 Fohr/Fehr Heinrich * in
 (S. von F. Witwer u. Hintersasse zu Züsch
Neubacher Anna Elisabeth * in Leisel
 (T. von N. Stephan+, ")
- 157 Ioo vor 1770
Franz Joh. Jakob, Schuhmacher, * um 1744 in Irmenach
 (S. von F. Nikolaus u. Katharina Braun, ") + 21.7.1808, 64
 Anna Margaretha * um 1741 in Bosen + 9.6.1780, 39 J.3M.
 (T. von
Kinder:
Maria Angelika * 20.06.1770 oo vor 1798 Peter Schwayer
M. Margaretha * 09.04.1773
Georg Jakob * 03.10.1775
Luise Marg. * 18.11.1776 oo ... Peter Seibert (+27.1.1816)
- 158 IIoo vor 1781
Schmitt Juliana * in
 (T. von Sch. ...
Kinder:
Johann Karl * 16.09.1781 + 15.3.1784
Joh. Peter * 17.08.1784 oo 18.2.1803 Elisabeth Thomas
Joh. Jakob * 15.06.1787 oo 4.1.1812 Margaretha Schank

159 oo 18.2.1803 in Nonnweiler

Franz Joh. Peter, Ack., * 17.08.1784 in Bosen
(S. von F. Joh. Nikolaus u. Juliana Schmitt, ")
Thomas Elisabeth Margar. * 28.05.1782 in Burtscheid
(T. von T. Joh. Nikolaus u. Elisabeth. Margaretha, ")

Kinder:

Margaretha * 14.10.1803
Franz Peter * 14.09.1805 + 6.10.1805
Peter * 09.10.1806
Jakob * 15.11.1809
Elisab. Margar. * 15.12.1811 + 3.6.1812
Joh. Philipp * 24.03.1813 + 18.9.1814
Johann Karl * 16.02.1815

160 oo 4.1.1812 in Nonnweiler

Franz Jakob, Schuhmacher, * 15.06.1787 in Bosen
(S. von F. Jakob, Schuhmacher+, u. Julie Schmitt, ")
Schank Margaretha * 17.03.1794 in " "
(T. von Sch. Joh. Adam u. Elisabeth. Margar. Leib, ")

Kinder:

Peter * 31.10.1813

161 oo vor 1696

Fries Philipp * in wohnhaft in Schwarzenbach
(S. von F.
..... Christina *in ...

Kinder:

Gertrud * 29.07.1696 Gertrud Welcherding, Schwarzenbach
Peter Schillo, Otzenhausen
Nikolaus * 16.12.1697 Nikol. Schneider, Bierfeld,
M. Margar. Frisch, Bosen

162 oo vor 1735

Fries Johann Otto, Zimmermann, * um 1712 in ...
(S. von F. + 7.3.1782, 70 J. 10 Wo.
in Eisen
..... Maria Elisabetha * ... in ...

Kinder:

Maria Lehna * 18.12.1734 Christian Nonnweiler, Bosen, Hans
Adam Poth, Eisen, Lehna Kirchin, Brauns-
hausen, A. Maria Gauklerin, Achtelsb.
Ann.: + 8.12.1807 A. Maria Fries, Witwe, 87 J. To. von Fries
Peter u. Susanna Eifler, Schwarzenbach

163 oo 14.5.1743

Fries Matthias * in Bosen
(S. von F. Hans Adam und Anna Ursula ")
(+12.3.1736 (+19.7.1732)
59-2-u.etl.T.)

Schneider Maria Susanna * 25.10.1714 in Sötern + 25.1.1791,
(T. von Sch. Joh. Michel, ") Witwe, 76 J. 3 M.

Kinder:

Elisab. Katharina * 02.09.1744 + im Mai 1746
Joh. Philipp * 12.03.1747
M. Elisabetha * 17.03.1748
Johann Konrad * 06.08.1751

Ann.: + 24.7.1727 Fries M.Kath., Schwarzenbach, 19 1/2 J.
+ 4.1.1743 " Matthias, Wollweber, kath. Sötern, 55 J.

169 oo 10.1.1790

Fries Joh. Heinrich * 09.06.1760 in Hof Hauptenthal
(S. von F. Peter, Hofbeständer in ")
Leonhardt Margaretha * 08.05.1749 in Schwarzenbach
(T. von L. Adam+ u. M. Elisabeth Hoffmann, ") + 5.4.1816

Kinder:

Liese Margreth * 26.02.1792
A. Katharina * 26.11.1793
M. Elisabeth Kathar. * 26.03.1796
Johann Peter * 23.08.1798
Magdalena * 03.11.1804 + 2.1.1807
A. Elisabeth * 14.06.1808 + 11.7.1810
Katharina * 24.08.1810

170 oo 8.7.1801 in Nonnweiler

Fries Jakob * 21.02.1766 in Desloch
(S. von F. Peter u. Elisabeth Jakobus, Sötern)
Kessler A. Margaretha * 28.07.1770 in Eisen + 15.2.1836
(T. von K. Joh. Karl u. Elisabeth Katharina, ")

Anm.: + 13.1.1805 Fuchs Johann, 55 J., Eiweiler, S. von F.
Johann und Margaretha, "

171 oo vor 1729

Fuchs Joh. Melchior, Schulmeister in Sötern, * ... in ...
(S. von F.
.... Maria Magdalena * in ...

Kinder:

M. Margaretha * oo 16.4.1743 Matthias Neubacher
M. Johanna * 01.11.1728 + 6.7.1732
M. Elisabetha * 02.12.1730 + 1.5.1734
Elisab. Kathar. * 21.06.1733
M. Dorothea * 15.12.1735 + 4.5.1740
Joh. Peter * 03.02.1738
Anna Maria * 15.07.1740 + 17.10.1740
M. Johanna * 12.10.1741 oo vor 1774 Johann Kellmer

172 oo vor 1736

Fuchs Martin * in Untertan zu Schwarzenbach
(S. von F.
.... Maria Magdalena * ... in ...

Kinder:

Johann Peter * 15.01.1736

173 oo vor 1767

Fuchs Johann Gabriel, Schulmeister in Bosen +

(S. von F.

Knapp Rosina Catharina * 1729Kinder:

Johann Nickel * 26.01.1767

Karolina *

(Kind: Magd. Dorothea * 8.10.1796
oo 18.7.1816 Jakob Eifler)

174 oo vor 1771

Fuhr Jakob, Feldschütz in Bosen, * ... in ...

(S. von F.

.... Elisabeth * ... in ..

Kinder:

Johann Peter * 23.06.1771

+ 31.1.1786 = Dorothea, 60 J. etc
Fuchs, blindgeboren
= Bosen
↓
oo 14.11.1771 = Fuhr
Catharina Dorothea / Theresia
Knapp = Fuhr =
Dorothea

175 oo vor 1731

Gang Johann Sylvester, Schlosser zu Sötern, * 1684 in ...
 (S. von G.... + 1.9.1734, 50 J.
 Anna Margaretha * ... in ...

Kinder:

Johann Philipp * 04.09.1731 Joh. Conrad, Sötern, Joh. Philipp
 + 09.09.1732 Adrian, Bosen, M. Elisabeth Kouffin
 u. A. Maria Schankin, Obersötern
 M. Elisabetha * 07.10.1733 Joh. Heinrich Weymar u. Lorenz
 + 1735 Lauterbach, Uhrmacher zu Züsch,
 u. M. Elisabeth Britzius, Sötern :

Anm.: + 26.1.1740 Margaretha, Töchterlein des Genesis Gillen-
 berg, Kuhhirt zu Bos n, im 14. Jahr

176 oo 30.5.1747

Gaukler/Gackler Johann Karl * in Eisen
 (S. von G. Carl,
Alt A. Margaretha * 07.01.1722 in Wolfersweiler
 (T. von A. Joh. Adam+u. M. Barbara Spengler, ")

Kinder:

Johann Jakob * 13.04.1748 + *15.4.1749 (Wolfsweiler, Litzke)*
 A. Elisabetha * 14.08.1751
 Johann Peter * 25.12.1753 oo 26.1.1779 M. Susanna Zumbro
 Johannes * 27.07.1756 oo 12.2.1782 M. Susanna
 Joh. Jakob * 07.07.1759 oo vor 1792 Theresia Tilcken
 Joh. Adam * 05.12.1762 + 12.7.1825

177 oo 26.1.1779

Gaukler Joh. Peter * 25.12.1753 in Eisen + 28.12.1807 Sötern
 (S. von G. Karl u. A. Margaretha Alt, ")
Zumbro M. Susanna * 10.01.1752 in Sötern + 18.7.1807 "
 (T. von Z. Adam+ u. A. Katharina Schneider, ")

Kinder:

M. Elisabetha * 27.11.1779 +
 M. Elisabetha * 25.02.1781
 Johannes * 16.07.1783
 FranzPeter * 24.01.1785 + 8.2.1810
 Maria Sophia * 23.03.1787 oo 7.3.1814 Karl Schumann
 Joh. Philipp * 28.06.1789 + 24.4.1790
 Joh. Peter * 11.05.1791 oo 17.6.1819 M. Luise Weber, Bosen

178 oo 12.2.1782

Gaukler Johannes * 27.07.1756 in Eisen + 1.1.1814
 (S. von G. Karl u. A. Margaretha Alt, ")
Schutt Maria Susanna * in " "
 (T. von Sch. Ludwig+ ")

179 oo 28.11.1786

Gaukler Joh. Adam * 05.12.1762 in Eisen + 12.7.1825
 (S. von G. Karl u. A. Margaretha Alt, ")
Näher Maria Susanna * 07.06.1756 in " " + 24.2.1814
 (T. von N. Jakob u. Susanna ")

Kinder:

A. Elisabeth * 08.12.1787
 Johannes * 31.12.1790
 M. Sophie Kath. * 13.03.1794
 A. M. Jakobina * 07.12.1796

180 oo vor 1792

Gaukler Jakob * 07.07.1759 in Eisen
 (S. von G. Karl u. M. Margaretha Alt, ")
Tilcken Theresia * 05.02.1770 in Otzenhausen
 (T. von T. Joh. Peter u. Margaretha Schaut, ")

Kinder:
Nikolaus * 12.03.1792

181 oo vor 1725

Geller/Göllner Ludwig, Metzger in Sötern, * Juli 1697 in ...
 (S. von G. + 1.3.1748 " 50 J. 8 M. etl. Wo.

.....

Kinder:
Maria Klara *... oo 22.10.1746 Joh. Ernst Herwagen
GeorgFriedrich * ... oo vor 1759 Elisabeth Katharina

182 oo vor 1759

Göller Georg Friedrich, Metzger in Sötern, * in ...
 (S. von G. Ludwig
 Elisabetha Katharina * ... in ...

Kinder:
Joh. Peter * 24.02.1759 oo 3.3.1790 M.Katharina Baltes
Elisab.Margar. * 01.12.1760 + 23.1.1816
Joh. Christian * 12.09.1762
Joh. Theobald * 18.09.1763
M. Elisabeth * 24.08.1765
A. Katharina * 05.10.1766
Joh. Friedrich * 02.10.1770

183 oo 3.3.1790

Göller Joh. Peter, Metzger, * 24.02.1759 in Sötern
 (S. von G. Georg Friedrich u. Elisabeth Katharina, ")
Baltes M. Katharina * 11.11.1761 in " + 23.3.1828
 (T. von B. Michel u. M. Elisabetha, ")

Kinder:
Johann Karl * 29.08.1790 oo 3.8.1816 Margar. Barth, Wwe.
Elis.Margaretha * 20.01.1793 oo 6.1.1821 in Nohfelden: Johann
 Näher, Wolfersweiler
Johann Peter * 15.12.1795
Johann Adam * 11.06.1799
Jakob * 17.04.1802

184 oo 3.8.1816

Geller Karl * 29.08.1790 in Sötern
 (S. von G. Peter u. Katharina Baltes, ")
Barth Elisabeth. Margaretha * 02.02.1777 in "
 (T. von B. Christian+ u. Katharina Eifler, ")
 - Witwe des Alexius Paquemer -

Kinder:
Margaretha * 01.11.1817

185 oo 18.5.1775

Georg Johann Adam * in Eisen
 (S. von G. Jakob, Müller, ")
Miegen/München M. Elisabeth * ... in ...
 (T. von M. Wilhelm

Kinder:

Johannes * 11.02.1777
 M. Katharina * 28.08.1779
 M. Elisabeth * 12.02.1782 *oo in Bosen Karl Schörm, Bosen*
 Johann Karl * 05.02.1785
 M. Dorothea * 10.07.1790
 M. Susanna * 19.09.1793
 A. Margaretha * 04.01.1796 oo 6.7.1814 Peter Mayer

Anm.: + 3.2.1802 Georg Nikol, Söttern, 80 J. geb. in Hetstein
 +27.3.1810 " Elisab.Barbara, 50 J. geb. in Traunen

186 oo 7.8.1801

Georg Joh. Philipp Jakob, Müller, * 03.01.1778 in Eisen
 (S. von G. Daniel u. Sophie Katharina Ruppenthal, ")

Schank A. Dorothea * 15.03.1786 in Söttern
 (T. von Sch. Matthias u. Susanna Molter, ")

Kinder:

Philipp Jakob * 02.11.1802
 Joh. Karl * 29.10.1805 + 11.12.1805
 Joh. Peter * 11.02.1807 + 20.10.1807
 Philipp Jakob * 02.10.1808
 Katharina * 21.09.1811
 Karolina * 05.07.1814

187 oo vor 1759

Götze Heinrich, Ochenhirt zu Bosen, * ... in ..
 (S. von G.

.... Anna Christina * ... in ...

Kinder:

Maria Johanna * 01.03.1759

188 oo vor 1775

Gosert Jakob * ... in ...

(S. von G.

Schank Elisabeth Margaretha * um 1742 in Bosen + 18.11.1810, 72
 (T. von Sch.

Kinder:

Christian * 20.06.1775 + 9.1.1816, ledig
 Johannes * 10.05.1780 oo 8.2.1801 Sophia Fries, Nohfelden

189 oo 8.2.1801 in Nonnweiler

Gosert Johannes * 10.05.1780 in Bosen, wohnhaft in Schwarzenbach
 (S. von G. Jakob u. Elisab. Margaretha Schank, Neuhoff)

Fries Sophie * um 1765 in Nohfelden
 (T. von F. Jakob u. M. Elisabeth, ")

Kinder:

A. Christine Sophia * 14.03.1803
 *+ 15.08.1804
 Elisabeth Kath. * 24.07.1807 + 1.7.1810

190 oo vor 1727

Groß Blasius, Schweinehirt in Obersöttern und Gonesweiler
 (S. von G.

Porter Maria Barbara * ... in Söttern
 (T. von P. Peter, ")

Kinder:

M. Dorothea * 05.02.1731 + 15.5.1740

- siehe FB Neunkirchen/Nahe Nr. 1008 -

- 191 oo vor 1764
Groß Joh. Christian, Schulmeister in Bosen, * ... in ...
 (S. von G.
 Maria Susanna * ... in ...
Kinder:
Philipp Karl * 21.01.1764
- 192 oo 17.11.1808 in Nonnweiler
Groß Joh. Nikolaus, Schulmeister in Bosen,
 * um 1782 in Oberlinxweiler
 (S. von G. Georg Wilhelm+ u. M. Katharina Stahl, ")
Baum Elisabeth Katharina * 10.04.1788 in Bosen
 (T. von B. Konrad u. M. Elisabeth Schank, ")
Kinder:
Joh. Theobald * 07.02.1810
Joh. Karl * 10.01.1812
Joh. Christian * 13.12.1814 + 6.2.1816
- 193 oo 3.2.1784
Hamann Johannes, Schweinehirt zu Schwarzenbach, * ... in ...
 (S. von H.
Schöpfer/Schäfer Barbara?* ... in Bosen
 (T. von Sch. Jakob, Müller von ")
Kinder:
Anna Maria * 19.05.1784
Georg Jak. * 28.09.1786 oo vor 1813 M. Kath. Weber
Joh. Michel * 28.03.1796
- 194 11.9.1811 in Nonnweiler
Hamann Georg Jakob * 28.09.1786 in Schwarzenbach
 (S. von H. Johann u. A. Barbara Walter+, Züschen)
Weber M. Katharina * 20.02.1784 in Bosen
 (T. von W. Peter u. M. Katharina Schmitt+, Züschen)
Kinder:
Barbara * 17.01.1813
Michel * 26.11.1815 in Sötern
- 195 oo vor 1768
Hammer oder Hauer N.N., ein fremder Eierhändler, z.Zt. Bosen
 (S. von H. * in ...
 Katharina *in ...
Kinder:
Anna Maria * 24.05.1768
- 196 oo vor 1759
Haubert Joh. Peter, Ölmüller in Sötern, * ... in ...
 (S. von H.
 Maria Magdalena * ... in ..
Kinder:
Juliana Elisabeth * 26.11.1758

- 197 oo vor 1738
Henckes Johann Georg, Krämer u. Hintersasse zu Bosen
 (S. von H. * in / Tirol
 Barbara * in ...
Kinder:
 A. Margaretha * 06.01.1738 Jakob Henckes, Maurer aus Tirol,
 M.Margar. Molterin u. Anna Zen-
 nerin, beide von Bosen
- 198 oo vor 1761
Henn Johannes, kath., After-Hofmann zu Sötern, * ... in ...
 (S. von H.
 Anna Katharina * in ...
Kinder:
 Eva Magdalena * 18.07.1761 Nikol. Henn, Feckweiler, Johann
 Holtz, Sötern, Eva, Joh. Welckers
 Frau u. Magdalena, Jakob Hans
 Frau, beide von Schwarzenbach
- 199 oo vor 1744
Hermann Johann Jakob, Schlosser in Sötern, * in
 (S. von H.
 Maria Elisabetha * ...in
Kinder:
 Johann Peter * 23.02.1744 Matth. Neubacher, Peter Barth,
 Peter Schneider, Joh. Michael
 Eifler, A.Elisab. Britzius, A.
 Kath. Schmidtin, Elisab. Margar.
 Schankin, alle von Sötern
- 200 oo vor 1744
Hertz Joh. Georg, kath., ehem. Hirt zu Hof Hauptenthal
 (S. von H. ... * in ...
 Anna Esther * in
Kinder: kath.
 Anna Dorothea * 20.05.1744 Joh. Peter Schank, Obersötern,
 Wilh. Kessler, Kuhhirt zu Sötern,
 A.Dorothea, Rudolf Brendles Frau
 Barbara, Henckes Frau zu Sötern
- 201 oo 29.11.1746
Hertz Daniel * in Deckenhardt
 (S. von H. Georg u. M. Elisabeth, ")
Nonnweiler Elisab. Margaretha * 14.02.1728 in Bosen
 (T. von N. Christian u. Margaretha, ") + 20.9.1781
Kinder:
 Elisab.Margaretha * 22.01.1748 oo 24.9.1777 Joh.Christian Schank
 Maria Elisabetha * 09.09.1750 oo 28.2.1778 Joh.Theobald Arend
 Anna Maria * 27.02.1754
 Johann Peter * 30.07.1755 oo vor 1776 A.Elisab. Molter
 M. Katharina * 16.11.1761
 M. Margaretha * 04.07.1765 + 2.7.1802
 Joh. Jakob * 14.12.1769 + 25.10.1820
 oo 01.12.1798 M. Elisabeth Kübler
- 202 oo vor 1776
Herz Joh. Peter * 30.07.1755 in Bosen + 30.2.1837
 (S. von H. Daniel u. Elisab. Margaretha Nonnweiler, ")
 Molter A. Elisabetha * in ")
 (T. von M. ...
Kinder:

Johannes * 14.05.1776 oo vor 1802 Magdalena Arend
 Joh. Peter * 02.11.1779
 Elis.Barbara* 27.07.1782 oo 6.9.1801 Peter Schank
 A.Margaretha* 16.02.1785
 A.Elisabetha* 12.12.1786
 M. Magdalena* 03.06.1788
 M. Elisabeth* 09.04.1791 oo 13.8.1812 Karl Schank
 Luise Margar.*30.05.1794

203 oo 1.12.1798

Hertz Jakob, Ackerer, * 14.12.1769 in Bosen
 (S. von H. Daniel u. Elisab.Margar. Nonnweiler, ")
Kübler Elisabeth * in ...
 (S. von K.

Kinder:

Peter * 04.12.1801
 Theobald ? * 1802 + 13.7.1804
 M.Elisabetha * 17.07.1806

204 oo vor 1802

Hertz Johann, Ack., * 14.05.1776 in Bosen
 (S. von H. Joh. Peter u. A. Elisabeth Mölter, ")
Arend Magdalena * in Züsch?
 (T. von A.

Kinder:

Johannes * 07.12.1801
 Theobald * 07.12.1801 - siehe Nr. 203 -
 Joh. Peter * 23.04.1804
 Joh. Adam * 03.04.1809
 Angela * 17.11.1814

205 oo 22.10.1746

Herwagen Joh. Ernst, Metzgermeister, * 22.01.1713 in Mittel-
 (S. von H. ... + 10.3.1790 in Sötern 77-1-18 bollenbach
Göller Maria Klara * in Sötern
 (T. von G. Ludwig ")

Kinder:

Christina Magd. * 24.08.1747
 Johann Jakob * 24.11.1748
 M. Elisabeth * 05.05.1750 *0012.2.1775 Joh. Willh. Bessler, N. Bollenbach*
 Joh. Karl * 15.01.1752 oo vor 1774 M. Katharina Geller
 Maria Luise * 08.03.1754 oo vor 1775 Joh. Karl Eifler
 Joh. Jakob * 10.08.1756
 Joh. Peter * 20.06.1760 Ioo 2.9.1780 Margar. Eifler
 IIoo 20.3.1798 Magdal. Fries

206 oo vor 1774

Herwagen Joh. Karl * 15.01.1752 in Sötern + 22.2.1775
 (S. von H. Joh. Ernst u. M. Klara Göller, ")
Geller M. Katharina * 01.04.1745 in " + 26.4.1795
 (T. von G. Jakob u. Katharina ")

- IIoo 20.2.1780 Joh. Nickel Petry -

Kinder:

Junge * 03.07.1774 + 1781
 Junge * 02.11.1775
 Joh. Kalr * 25.07.1777

- 207 Ioo 2.9.1780
Herwagen Peter * 20.06.1760 in Sötern + 26.7.1803
 (S. von H. Ernst u. Klara Göller, ")
Eifler Margaretha * 07.03.1758 in " + 3.2.1797
 (T. von E. Christian u. Elisabeth Margar. Schank, ")
Kinder:
Johann Karl * 09.06.1782 oo 20.3.1801 M. Magdalena Barth
- 208 IIoo 20.3.1798
Fries Maria Magdalena * 14.11.1769 in Nohfelden
 (T. von F. Jakob u. M. Barbara Bungert, ")
Kinder:
Sophie * 1798 oo 24.9.1819 Joh. Christian Quinot
Johanna Maria * 10.02.1799 in Nohfelden
Nikolaus * 1801 + 10.5.1802
Luise * 28.05.1802 + 18.10.1802
Peter * 28.05.1802 + 12.5.1803
- 209 oo 20.3.1801 in Nonnweiler
Herwagen Joh. Karl, Ack., * 09.06.1782 in Sötern
 (S. von H. Peter u. Margaretha, ")
Barth Maria Magdalena * 08.08.1774 in " + 4.1.1825
 (T. von B. Joh. Adam u. M. Elisabeth Schneider, ")
Kinder:
Charlotte * 02.01.1803
Elis.Margar. * 09.08.1805
Karl * 21.02.1808
Philipp Karl * 10.04.1820
- 210 oo 1.1.1781
Heumann Philipp Otto * in
 (S. von H. evgl. Pfarrer in Züsch
Blumenstock Anna Maria * in Neustadt am Hohen Kulm
 (T. von B.+, Markgräfl..Brandenburg-Culmbach'scher
 Leib-Chirurg, wohnhaft in Sötern
 -"sie hat verschiedene Jahre in hiesigen Herrschaftsdiensten
 gestanden" -
- 211 Ioo vor 1728
Hevelmann Heinrich Ernst, Schreiner in Sötern, * ... in ...
 (S. von H.
Gauckler/Gackel Anna Maria * um 1698 in Sötern
 (T. von G. Johannes, ") + 18.9.1734, 36 J.
Kinder:
Johann Peter * 26.03.1728
M. Margaretha * ...10.1733
- 212 IIoo 12.3.1740
Burger Anna Elisabetha * aus dem Amt Nohfelden
 (T. von B.
- 213 oo vor 1751
Heyer/Geyer Sigismund, Schreinermeister zu Sötern, * .. in ...
 (S. von
 Maria Magdalena * ... in ...
Kinder:

Charlotta Juliana * 05.11.1750 Matthias Neubacher, Söttern,
 Maria Susanna Michael Dietz, Hofmann zu
 Hauptenthal, Charl. Juliana
 Schankin, Obersöttern, M. Su-
 sanna, Frau Nikol. Barth, Söttern

Maria Eva * 25.10.1752 Karl Ludwig Spindler, Obersöttern, Joh.
 Peter Bock, Schmied zu Bosen, A. Maria
 Luder, Eisen, A. Eva Britzius, HofHauptenthal

214 oo 23.1.1748

Hild Joh. Konrad, Metzger, * in Ottweiler
 (S. von H. Jost, Metzgermeister, u. Luise Dorothea Peters-
 *8.1.1683 in Wittenbach/Niederhessen(dorfer, Ottweiler)
Schwaiger Anna Katharina * in Bosen
 (T. von Sch. Johann Peter+ ")

Kinder:

Elisab. Margar. * 22.09.1748
 Maria Katharina * 11.12.1765

215 oo 1.4.1728

Höffner Johann Nickel * in Burtscheid/Amt Dhronen
 (S. von H. Joh. Matthias, Hufschmied, ")
Seibert Anna Elisabetha * in Söttern
 (T. von S. Christoph, Schmied, ")
 + 28.7.1732 in Söttern

Kinder:

Johann Jakob * 09.10.1730
 M. Juliana * 16.02.1732
 Joh, Wendel * 27.08.1735

216 oo vor 1760

Hofmann Georg Karl * 10.12.1722 in ... + 6.2.1790, 67-2-26
 (S. von H. in Eisen
 ... Anna Katharina * ... in ...

Kinder:

Anna Dorothea * 12.12.1766

217 oo vor 1763

Hofmann Martin, Kuhhirt zu Bosen, * in
 (S. von H.
 Anna Margaretha * in ...

Kinder:

Anna Margaretha * 06.03.1763 Joh. Jakob Römer, Schäfer zu
 Söttern

218 oo vor 1770

Hofmann Johann Adam * ... in ... wohnhaft in Söttern
 (S. von H.
 Anna Katharina * ... in ...

Kinder:

Maria Elisabeth * 04.12.1769

219 oo vor 1748

Hornberger Peter, Schäfer zu Obersöttern, * ... in ...
 (S. von H.
 Anna Maria * ... in

Kinder:

M. Dorothea * 13.02.1748 Joh. Adam Schank, Obersöttern, Nickel
 Weber, auf dem Hof daselbst, M. Doro-
 thea Brendlin u. M. Christina Schank

220 oo vor 1776

Hornberger Jakob * in ... wohnhaft in Obersöttern
 (S. von H.
Schäfer M. Elisabetha * ... in ...
 (T. von Sch.

Kinder:

M. Margaretha * 22.02.1776
 Peter * 13.10.1778

Anm.: + 14.9.1777 Horrenberger Margaretha oo Johann H., Obersöttern
 + 31.3.1750 Hoffmanns Jost Witwe aus Ellenberg, 76 J., Söttern

221 oo vor 1791

Hornberger Ludwig * ... in ... wohnhaft in Eisen
 (S. von H.
Schaut M. Elisabetha * ... in ..
 (T. von Sch.

Kinder:

Joh. Peter * 18.11.1790
 Joh. Michael * 19.03.1794
 Philipp Nikol. * 05.02.1797

222 oo 10.1.1793

Hub Peter * in Wisselbach
 (S. von H. Peter, ")
Trein Maria Susanna * in Eisen
 (T, von T. Jakob u. Luise, ")

Kinder:

Maria Luise * 05.11.1793
 M. Katharina * 09.12.1794
 M. Elisabetha * 01.09.1796
 Friedrich * 07.03.1798 + 6.8.1798

223 oo vor 1725

Jahn Johannes * in ... wohnhaft in Söttern
 (S. von J.
 Anna Barbara * in ...

Kinder:

Katharina * 05.11.1724 Wend. Hess von St. Wendel und
 Kath. Schmitt, Söttern

224 oo vor 1775

John Rudolph * in ... wohnhaft in Schwarzenbach
 (S. von J.
 Maria Magdalena * ... in ...

Kinder:

Maria Margaretha * 20.10.1774

225 oo vor 1771

Jost Joh. Peter * 08.10.1721 in + 18.3.1796 in Eisen
 (S. von J.
 Elisabeth Margar. * um 1722 in ... + 11.5.1797, 75 J.

Kinder:

M. Barbara * 03.05.1771
 Anna Maria * oo 29.5.1798 Georg Benz, Sötern

226 oo vor 1795

Jost Franz Peter * in Eisen
 (S. von J.
 Maria Katharina * ... in ...

Kinder:

Johannes * 11.11.1794

227 oo vor 1754

Junker Joh. Nickel, kath., Müller zu Sötern, * ... in ...
 (S. von J.
Quack Margaretha, kath. * ... in ...
 (T. von Qu.

Kinder:

Joh. Peter * 21.11.1753 Joh. Adam Arend, Joh. Adam Kessler,
 Kuhhirt, M. Susanna Schankin, Sötern,
 Kath. Quackin von der alten Mühl im
 Oberamt Ottweiler

228 oo 8.11.1789

Kämmerling/Kümmerlich Philipp Jakob, Tabakfabrikant in Sötern
 (S. von K. * in
Kübler Anna Margaretha * 16.12.1760 in Bosen + 8.1.1828
 (T. von K. Adam und Katharina, ")

Kinder:

Friedr. Wilh. Aug. * 27.08.1790
Wilhelmina Frider. * 08.10.1791
Johann Peter * 03.10.1792
Joh. Friedr. Philipp * 24.02.1794 + 3.7.1798
Joh. Adam Andreas * 15.11.1795 oo 26.2.1817 M. Magd. Schneider
M. Elis. Frid. Wilh. * 09.03.1797
M. Elisab. Katharina * 23.05.1798 + 14.6.1798
M. Kath. Philippina * 30.04.1799
Jakob * 28.07.1802

229 oo um 1700

Cällmer/Kelmer Johannes, Förster zu Schwrzenbach, * .. in ...
 (S. von C.
 Maria (Taufdatum am 4.7.1731 bei Joh. Peter Schank,
 Sötern)

Kinder:

M. Elisabeth * oo vor 1730 Nikolaus Feit
 A. Johanna * oo 11.4.1747 Joh. Jakob Müller

Ann.: + 5.11.1803 Keller Elisab. Kath., To. von K. Wilhelm
 in Bosen und Barbara aus Dambach, 73 J.

230 oo 15.12.1740

Kelner Joh. Theobald, Bürgermeister (Mayer) von Schwarzenbach
(S. von K. Johannes, Förster zu Schweich) * ... in Schweich?
Kessler Maria Elisabeth * in Allenbach
(T. von K. ...

Kinder:

Joh. Nickel * 22.08.1741 Joh. Tilmann, Bosen, Joh. Nickel
oo vor 1758 Elisabeth Kelner, Schwarzenbach, A. Margar.
Margaretha Barthin, Bosen, Elisab. Kriegerin
M. Magdalena * 01.06.1743
Johannes * 29.09. 1745 oo vor 1774 Johanna Fuchs
Joh. Peter * 21.01.1753
Elis.Margar. * 28.08.1756 oo 29.8.1782 Joh.Michael Arend
M. Charlotte * 11.08.1766

231 oo vor 1758

Cälmer Joh. Nickel * 22.08.1741 in Schwarzenbach + 4.12.1801
(S. von C. Joh. Theobald u. M. Elisabeth Kessler, ")
..... Elisabetha Margaretha * um 1725 in ... + 8.11.1800, 75

Kinder:

Joh. Peter * 11.09.1758 oo 26.2.1790 M.Sophia Fries
Joh. Theobald* 10.04.1761
M. Elisabeth * 10.01.1764 oo 27.2.1781 Joh. Nickel Lauer
M. Magdalena * 31.05.1767
M. Katharina * 03.06.1770
M. Barbara * 22.11.1774

232 oo vor 1774

um 1814:

Kellmer Johannes, Soldat, * 29.09.1745 in Schwarzenbach
(S. von K. Theobald u. M. Elisabeth Kessler, ")
Fuchs M. Johanna * 12.10.1741 in Sötern + 9.11.1814
(T. von F. Joh. Melchior, Schullehrer in Sötern, u. Magd.)

Kinder:

Philippina Marg. * 27.11.1773 + 20.11.1808, ledig
Johannes * 07.11.1774
Joh. Jakob * 01.12.1777
Katharina * 07.01.1781

233 oo 26.2.1790

Kellmer Peter * 11.09.1758 in Schwarzenbach + 21.12.1799
(S. von K. Nickel u. Elisab. Margaretha, ")
Fries Maria Sophia * 09.04.1762 in Nohfelden
(T. von F. Jakob u. M. Barbara Bungert, ")

Kinder:

M. Elisabetha * 21.11.1790
Joh. Jakob * 15.12.1795
M.Kath.Jakobina* 21.05.1798

234 oo vor 1754

Kessler Joh. Adam, Kuhhirt zu Sötern, * ... in ...
(S. von K. kath.
.... Maria Elisabetha, kath., * ... in ..

Kinder:

M. Elisabetha * 02.12.1753
Juliana Margar.*20.06.1755
Johann Peter * 02.12.1757

235 oo vor 1764

Kessler Johann Karl, Nagelschmied, * 20.09.1736 in Züsch
 (S. von K. + 3.11.1789 in Eisen 53-5Wo.-5
 Maria Elisabeth * ... in ...

Kinder:

Joh. Daniel * 19.09.1764
 Johannes * oo 29.5.1791 Gertrud Koch
 Franz Peter * 23.02.1768
 Joh. Adam * 23.02.1768
 A.Margaretha * 28.07.1770 oo 8.7.1801 Jakob Fries
 Georg Karl * 19.12.1772
 Johann Peter * 13.11.1775
 A.Maria Elisabeth * 16.12.1778

236 oo vor 1779

Kessler Joh. Daniel, Oberförster in Sötern, * 1723 in ...
 (S. von K. Witwer der Susanna Margaretha -
Culmann Philippina Dorothea * 22.10.1743 in "
 (T. von C. Joh. Valentin, Pfarrer, u. Veronika Dorothea
 Lichtenberger, Sötern)

Kinder:

Henriette Philippine Philipp Daniel Culmann, Kaufmann
 Dorothea * 21.09.1779 aus Kreuznach, Veronika Dor. Culmann
 oo 15.4.1799 Daniel Franz Witwe des Pfr. Joh.Val. Culmann
 Ehrenfried, Notar in (Großmutter des Kindes)
 Birkenfeld
 Karl Friedrich * 15.12.1780 Freiherr Carl Ludwig Eckbrecht
 von Dürkheim u. Friedrich Carl
 Eckbrecht, Mitherren der Herr-
 schaft Schönecken und Sötern,
 Magdalena Culmännin, Zweibrücken
 Friedrich * 13.08.1783 Friedrich Götz, Amtsschreiber,
 Christian Pfr. Culmann, Sötern, Frau Pfr.
 Culmann, Kath. Culmännin, Zweibr.

237 oo 29.5.1791

Kessler Johannes, Nagelschmied von Eisen, * ... in ..
 (S. von K. Joh. Karl u. M. Elisabeth, ")
Koch Elisabeth Gertraud * in "
 (T. von K. Mattheis, "

Kinder:

Johann Karl * 14.04.1792
 Anna Maria * 15.11.1806

238 oo vor 1767

Klee Georg Nickel, * in ... wohnhaft in Eisen
 (S. von K.
 Sophia Clara * ... in ...

Kinder:

Johann Peter * 29.10.1766
 Joh. Adam * 31.12.1768
 Georg Nikol * 07.04.1772
 Joh. Jakob * 10.01.1775

- 239 oo vor 1767
Klee Philipp * in ... wohnhaft in Eisen
 (S. von K.
 Maria Dorothea * 03.07.1727 in ... + 1.2.1797, Witwe
 69-6-27
Kinder:
 M. Margaretha * 20.09.1767
 Peter * oo 20.2.1797 M. Luise Trein
 Christina Elisab. * ... oo 20.2.1797 Christian Trein
- 240 oo 19.4.1792
Klee Philipp * 08.08.1775 in Steinberg
 (S. von K. Philipp u. Christina Zumbro, ")
Beyer Maria Katharina * 04.04.1766 in Eisen
 (T. von B. Peter u. Katharina Wilhelmina, ")
- 241 oo 20.2.1797
Klee Peter * in Eisen
 (S. von K. Philipp+, ")
Trein Maria Luise * 18.03.1776 in Eisen
 (T. von T. Jakob+ u. Luise, ")
- 242 oo vor 1778
Klein Johann Nickel, Wagner in Bosen, *in ...
 (S. von K.
 Anna Katharina Magdalena * ... in ...
Kinder:
 A. Katharina * 20.09.1778
 M. Magdalena * 19.09.1783
- 243 oo vor 1781
Klein Jakob * in ... wohnhaft in Bosen
 (S. von K.
 Anna Magdalena * in ...
Kinder:
 A. Elisabetha * 15.03.1781
- 244 oo vor 1746
Koch Joh. Nikolaus * 1717 in Gollenberg, Viehhirt in Eisen
 (S. von K. Jakob, Eisen+19.10.1803 wohnhaft in Eisen
Knopp Anna Christina * 1728 in Birkenfeld (To v. Kn. Jak. Andreas)
 Margaretha + 6.9.1781
Kinder:
 Johann Adam * 25.03.1746 Joh. Adam Luder, Joh. Jehanges,
 A.Kath. Luder, A.Elisab. Spenglerin
- 245 oo 8.2.1780 in Nohfelden
Koch Wendel, Kuhhirt zu Obersötern, * in Nohfelden
 (S. von K. Joh. Nickel, Hirt
Schwinn Anna Elisabetha * 02.07.1753 in Meckenbach
 (T. von Sch. Johannes, Hirt, u. Elisab. Agnes Drumm, ")
Kinder:
 M. Katharina * 01.11.1783

- 246 oo vor 1784
Koch Joh. Adam, Kuhhirt zu Eisen, * in ...
 (S. von K.
 ... Maria Katharina * in ...
Kinder:
Joh. Peter * 12.02.1784
- 247 oo vor 1749
Körner/Kerner Jakob, Ziegler in Sötern, *in ...
 (S. von K.
 Anna Maria * ... in ...
Kinder:
M.Katharina * 29.09.1749
Anm.: + 28.7.1789 Joh. Christian Kopp, Hammerschmied auf
 in Bosen auf Mariahütte
- 248 oo vor 1730
Korb Michael * ... in Quirnbach/Pfalz
 (S. von K. wohnhaft in Sötern

Kinder:
Elisabeth * oo 13.12.1751 Michael Baltes, Sötern
- 249 oo vor 1732
Korb Joh. Peter, Müller zu Sötern, * in ...
 (S. von K.
 Anna Maria *in ...
Kinder:
Joh. Jakob * 18.09.1732 oo 11.2.1755 M.Susanna Schumann
Katharina *
Elisabeth * um 1738 + 12.2.1804, 66 J.
Joh.Christian* 16.05.1741 oo vor 1769 M. Magdalena
Joh. Nickel * 02.05.1743 oo 2.2.1778 M.Kath. Schmeyer
- 250 oo 11.2.1755
Korb Joh. Jakob * 18.09.1732 in Sötern + 9.1.1798
 (S. von K. Joh. Peter, Müller ")
Schumann M. Susanna * 22.04.1735 in "
 (T. von Sch. Peter u. A. Kunigunda, ")
Kinder:
Johann Jakob * 17.02.1756 +
Johann Jakob * 30.05.1759 oo 13.4.1784 M. Luise Schank
M. Elisabeth * 12.10.1761
Johann Peter * 14.06.1763 +
Johann Peter * 19.02.1768
M. Susanna * 21.03.1772 oo 16.1.1792 Franz Karl Schank
Johannes * 17.03.1774 oo vor 1797 M.Margar. Ranft
M.Margaretha * 08.09.1776
Joh. Christian* 04.04.1778
Franz Karl * 02.07.1781
Anm.: + 31.5.1736 Kolling Magdalena, 2 1/2 J. alt, Bosen
 + 15.2.1745 " A.Maria, 4 1/2 J. " "
 Tochter des K. Cornelius, Hirt zu Bosen

251 oo vor 1769

Korb Joh. Christian * 16.05.1741 in Sötern + 26.3.1808
 (S. von K. Peter u. Anna Maria, ")
Spindler M. Magdalena * 31.01.1742 in Obersötern
 (T. von Sp. Karl Ludwig u. M. Elisabeth Schank, ")

Kinder:

Johann Jakob * 13.05.1769 ✦
 Johann Karl * 28.02.1771 + 31.5.1795
 Christian * 03.07.1774
 Joh. Peter * 20.02.1776 ✦
 Joh. Matthias * 27.02.1779 oo vor 1805 Barbara Piro
 Joh. Peter * 27.08.1782
 Joh. Jakob * 01.04.1786
 M. Margaretha * 31.12.1789

252 oo 2.2.1778

Korb Joh. Nikolaus * 02.05.1743 in Sötern + 14.5.1806
 (S. von K. Peter+ Erbbestandsmüller u. Zimmermeister, ")
Schmeyer Maria Katharina * ~~um 1736~~ in Nohfelden + 16.2.1808
 (T. von Sch. Nickel+ u. A. Katharina Klos, ") 73 J.

Kinder:

Jakob * um 1778 oo 3.12.1797 M. Barbara Eifler
 Joh. Peter * 07.10.1781 oo 18.2.1808 Elisabeth Barth

253 oo 13.4.1784

Korb Joh. Jakob * 30.05.1759 in Sötern + 20.7.1807
 (S. von K. Joh. Jakob u. M. Susanna Schumann, ")
Schank Maria Luise * 19.11.1768 in "
 (T. von Sch. Johannes+ u. M. Ursula, ")

Kinder:

Johann Jakob * 03.12.1784 + 11.5.1785
 Elisab. Margar. * 01.10.1786 oo 4.12.1818 Georg Peter Meng
 M. Dorothea * 29.09.1788
 Franz Karl * 04.01.1792
 M. Luise Marg. * 07.02.1794 oo 27.3.1822 Joh. Karl Ruppenthal
 Elisab. Magdal. * 23.12.1795
 Johann Jakob * 27.11.1797 oo 27.11.1820 Kath. Horten
 Johannes * 19.03.1802
 Adam * 08.01.1803

254 oo vor 1797

Korb Johannes * 17.03.1774 in Sötern + 4.1.1817
 (T. von K. Jakob u. M. Susanna Schumann, ")
Ranft M. Margaretha * 09.07.1774 in Sötern
 (T. von R. Susanna, ") + IIoo 7.4.1819 Philipp Karl Pontius -

Kinder:

M. Elisabetha * 31.08.1797 + 3.6.1798
 Johann Jakob * 22.06.1799
 Elisab. Margar. * 1803 oo 25.1.1825 in Wolfersweiler:
 Johannes * 02.02.1806 Christian Braun
 Christian * 04.01.1809 oo 1.4.1828 in Nohfelden: A. Maria
 Joh. Philipp * 21.01.1812 Ballast
 Franz Karl * 12.07.1815

255 oo 3.12.1797

Korb Jakob, Ack. u. Schuhmacher, * 1778 in Sötern
 (S. von K. Nickel u. Katharina Schmeier, ")
Eifler M. Barbara * 27.07.1779 in "
 (T. von E. Karl u. Luise Herwagen, ")

Kinder:

Katharina Luise * 18.02.1799 + 12.3.1799
 Elisabetha * 1800 oo 6.12.1820 Johann Fries
 Katharina * 21.04.1804 + 7.3.1814
 Philippina * 28.03.1807
 Karolina * 21.11.1809 + 7.3.1814
 Katharina * 23.12.1812 oo 20.10.1837 Peter Schorr
 Philipp Jakob * 29.03.1815
 Johanna Dorothea * 01.02.1819
 Juliana Christ. * 1820 oo 2.7.1840 Anton Klos

256 oo 19.5.1801

Korb Franz Karl, Ack. und Wirt, * 02.07.1781 in Sötern
 (S. von K. Jakob u. M. Susanna, ")
Schank M. Luise * 31.10.1778 in "
 (T. von Sch. Joh. Adam u. Sophie Katharina Schmeier, ")

Kinder:

Susanna * 25.12.1801
 Karl * 23.09.1803
 Katharina * + 24.1.1815, 12
 Michael * 01.06.1805
 Luise Margar. * 14.04.1806
 Johann Karl * 27.09.1807 oo 15.3.1834 Elisab. Ruppenthal
 Karolina * 04.08.1809
 Luise * 08.01.1813
 Franz Karl * 07.06.1815
 Johann Peter * 17.01.1819

257 oo vor 1805

Korb Joh. Matthias * 27.02.1779 in Sötern
 (T. von K. Christian u. Magdalena Spindler, ")
Piro Barbara * in ... + 26.10.1847
 (T. von P.

Kinder:

A. Margaretha * 15.02.1805 oo 10.1.1825 Peter Baltes
 Anna Franziska * 23.09.1807 + 16.4.1813

258 oo 18.2.1808

Korb Peter, Ack., * 07.10.1781 in Sötern
 (S. von K. Nikolaus u. Katharina Schmeier+, ")
Barth Elisabeth * 02.11.1785 in "
 (T. von B. Johannes u. Magdalena Steffen+, ")

Kinder:

Karolina * 27.04.1809
 Jakob * 10.03.1812 + 12.12.1812
 Franz * 21.01.1814
 Elisab.Phil.*21.01.1817

- 259 oo vor 1764
Korn Johann Nickel * in + 18.2.1782 oder 14.1.1786
 (S. von K. 76 J. in Eisen 78 J.
 Maria Katharina * in ...
Kinder:
Elisab. Kathar. * 27.05.1764 oo 30.12.1788 Joh. Adam Schneider
 + 08.07.1837
- 260 oo vor 1765
Korn Johann Jakob, Schreinermeister in Sötern,
 (S. von K. * 04.05.1738 in ... + 4.4.1778, 40 J. 11 M.
 Maria Elisabeth * in
Kinder:
A. Elisabeth * 28.06.1765
Johann Peter * 03.06.1767
Elisab. Margar. * 06.09.1771
- 261 oo vor 1772
Korn Joh. Andreas, Blaufärber aus Echternach, wohnhaft in
 (S. von K. Sötern

Kinder:
Dorothea Juliana * (Kind: Elisabetha Margaretha Korn
 * 1.3.1792 in Echternach,
 getauft am 13.4.1792 in Sötern)
- 262 oo vor 1743
Krätsch Joh. Heinrich, Drechsler zu Sötern, * ... in ...
 (S. von K.
 Maria Margaretha * ... in ...
Kinder:
Susanna Magdalena * 20.09.1743
Charlotta Juliana * 11.04.1745
- 263 oo 2.2.1749
Krätsch Joh. Jakob * in Eisen
 (S. von K. Nikolaus, ")
Luder A. Margaretha * 02.11.1731 in "
 (T. von L. Jakob u. A. Katharina, ")
Kinder:
M. Katharina * 19.01.1751
M. Dorothea * 07.10.1753
 *+ .11.1756
A. Katharina * 27.11.1758
M. Margaretha * 22.11.1761
Elisab. Kathar. * 25.02.1765 oo 20.2.1781 Karl Müller, Ww.
Johann Jakob * 29.08.1768
A. Dorothea * 15.12.1772
Maria Luise * 12.06.1774
- 264 oo vor 1797
Kraut Markus, Zimmermeister in Bosen, * um 1733 im Württemberg.
 (S. von K. + 1.4.1798, ca. 65 J. in Schwarzenbach
 Anna * in ...
Kinder:
Michael * 04.03.1797

nach 1723 v.

265 oo vor 1696

+ vor 1737

Krieger Ernestus * in ... wohnhaft in Schwarzenbach

(S. von K.

..... Margaretha * in....

nach 1737

Kinder: *E. Martin Margaretha * 18.07.1700*

1. Nikolaus * 29.03.1696 Nikolaus Lorig, Gehweiler, Agnes

oo vor 1728 M. Barbara ... Baltes, Schwarzenbach

2. *Joh. Kael * 20.04.1712 100 18.8.1736 = Birtel A. Maria Brück*

266 oo vor 1711

Krieger/Krüger Johannes, Gerichtsschöffe zu Bosen, * ... in ...

(S. von K.

..... Anna Margaretha * in ...

Kinder:

Elisab.Margar. * ... oo 30.10.1731 Joh. Jakob Molter

Johann Nickel * ... oo 11.2.1738 M. Elisabeth. Molter

Elisab.Kathar. * ... oo 12.11.1743 Joh. Nickel Molter

M. Susanna * 02.05.1729 + 11.4.1734

267 oo vor 1723

Krieger Joh. Nikolaus, Mayer zu Schwarzenbach, * 29.03.1696

(S. von K. Ernestus u. Margaretha, ")

..... Maria Barbara * ... in ...

Kinder:

Johannes * ... oo 15.1.1743 M. Magdalena Luder

Maria Barbara * 14.12.1727 + 30.12.1729

Elisab.Margar. * 14.04.1730

Maria Barbara * 08.04.1732 oo vor 1762 Joh. Adam Mayer

Johann Peter * 18.02.1735 oo vor 1760 Elisabeth. Margaretha

268 oo 11.2.1738

Krieger Johann Nickel * in Bosen

(S. von K. Johannes, Gerichtsschöffe, ")

Molter Maria Elisabeth * um 1720 in Söttern

(T. von M. Joh. Nickel, Mayer zu ")

Kinder:

Johann Nikol. * 06.01.1740 oo vor 1764 A. Margaretha

Elisab.Margar. * 08.01.1743 oo vor 1765 Joh. Nickel Barth

Johann Peter * 05.02.1744 + 22.2.1745

Johann Adam * 20.12.1745

Joh. Theobald * 26.06.1747

M. Elisabetha * 04.09.1749

M. Magdalena * 01.03.1757 oo 21.2.1777 Joh. Andreas Seibert

Johannes * 20.10.1759 +

Johannes * 21.05.1762 oo 10.4.1787 Kath. Leonhardt

269 oo 15.1.1743

Krieger Johannes, Mayer u. Kirchenvorsteher zu Schwarzenbach

(S. von K. Joh. Nikolaus, ") * in

Luder Maria Magdalena * um 1723 in Eisen

(T. von L. Joh. Jakob u. A. Katharina, ")

Kinder:

Maria Luise * 22.12.1743 + 20.3.1745

M. Elisabetha * 09.05.1745 + 19.2.1787

Joh. Michael * 03.04.1747

Anna Maria * 08.02.1749

A. Margaretha * 19.03.1751

Johann Peter * 28.01.1753
 Johann Michael * 28.01.1753
 Joh. Bernhard * 30.04.1755
 Johannes * 04.08.1757
 Johann Jakob * 04.08.1757
 Johann Nickel * 03.05.1759
 Jakob * 08.10.1761

270 oo vor 1762

Krieger Joh. Peter * 18.02.1735 in Schwarzenbach + 14.5.1814
 (S. von K. Nickel u. Maria Barbara, ")
 Elisabeth Margaretha * ..10.1729 in Sötern + 13.12.1792
 62 - 7 Wo.

Kinder:

Elisab. Margar. * oo 5.8.1783 Matthias Ruppenthal
 M. Katharina * 09.01.1762
 Johannes * 31.08.1766
 M. Katharina * 19.12.1768
 M. Dorothea * 31.01.1771
 Johann Peter * 05.07.1774
 M. Magdalena * 11.08.1779

271 oo vor 1764

Krieger Johann Nickel * 06.01.1740 in Bosen + 18.12.1812
 (S. von K. Joh. Nickel u. M. Elisabeth Molter, ")
 Anna Margaretha * in ...

Kinder:

Elisab. Barbara * 25.09.1764 oo 11.2.1783 Magnus Pfeifer
 M. Elisabeth * 21.10.1767 oo 29.3.1785 Christian Scheidhauer
 Johann Nikolaus * 20.08.1772 †
 Johann Nickel * 07.06.1782 *oo 18.7.1801 Katharina Brand*

272 Ioo vor 1779

Krieger Daniel Philipp * um 1748 in Bosen + 14.4.1798, 50 J. ca.
 (S. von K. ...
 Anna Margaretha *in ... + 4.2.1779

Kinder:

Georg Nikolaus * 02.02.1779 Georg Nickel Haas, Buhlenberg,
 Georg Peter Krieger, Siesbach,
 Sophie Kath, Frau des Johann
 Karl Hofmann von Buhlenberg

273 Iloo 22.6.1779

Molter Margaretha * 31.05.1752 in Schwarzenbach
 (T. von M. Theobald+ u. M. Sophie Barth, ")

Kinder:

Joh. Michael * 07.03.1781 + 7.12.1791
 Johann Jakob * 01.01.1784 + 21.1.1792
 Elisab. Kathar. * 18.10.1786
 Franz Christian * 09.10.1789 + 4.3.1790
 A. Magdalena * 17.02.1791 + 3.7.1791
 Johann Karl * 20.01.1794 oo 27.1.1815 Kath. Müller
 Johann Jakob * 28.12.1796 + 20.6.1798

274 oo 10.4.1787

Krieger Johannes, Schuhmacher, * 21.05.1762 in Bosen + 6.4.1792
 (S. von K. Nickel+, Schöffe, ")
Leonhardt Katharina * 27.07.1766 in ")
 (T. von L. Peter, Gemeindevorsteher, ")

Kinder:

M. Margaretha * 19.01.1788 oo 11.5.1808 Joh. Theobald Bock

275 oo 18.7.1801

Krieger Joh. Nikolaus, Ack., * ~~20.08.1772~~ ^{7.8.1772} in Bosen
 (S. von K. Joh. Nikolaus u. A. Margaretha, ")
Arend Katharina * 13.10.1779 in Schwarzenbach
 (T. von A. Christian u. Katharina Marion, ")

Kinder:

Katharina * 04.06.1802
 Magdalena * 25.01.1805
 Johann Jakob * 03.11.1810
 Joh. Michel * 08.10.1813
 M. Elisabeth * 07.09.1816

276 oo 27.1.1815

Krieger Joh. Karl, Ack., * 20.01.1794 in Schwarzenbach
 (T. von K. Philipp Daniel+ u. A. Margaretha Molter, ")
Müller Elisab. Katharina * 19.06.1798 in ")
 (T. von M. Peter+ u. Elisab. Katharina Judenhuth, ")

Kinder:

Karolina * 15.11.1816

277 oo vor 1728

Kübler Joh. Theobald * in Obersötern
 (S. von K.
 Maria Christina * um 1704 in ...
 + 17.2.1780, 75 J. 4 M.

Kinder:

Joh. Peter * 05.06.1728 oo vor 1750 Katharina Elisabeth
 A. Katharina * 14.07.1730 + 23.7.1730
 Johann Adam * 31.07.1732 + 1.8.1732
 Joh. Henrich * 07.02.1734 oo vor 1757 Amalia Katharina
 Joh. Adam * 25.07.1736 oo vor.1756 Katharina
 Joh. Wendel * 25.01.1739

278 oo vor 1750

Kübler Johann Peter * 05.06.1728 in Sötern, Schloßwächter
 (S. von K. Theobald u. A. Christina, ")
 Katharina Elisabeth * ... in ...

Kinder:

M. Elisabetha * 09.12.1749
 Maria Angelika * 06.08.1752
 Joh. Heinrich * 16.01.1756
 Kath. Magdalena * 02.02.1761

279 oo vor 1757

Kübler Joh. Heinrich, Schreinermeister, * 07.02.1734 in Sötern
 (S. von K. Theobald u. M. Christina, Obersötern)
 Amalia Katharina * ... in ...

Kinder:

M. Magdalena * 19.09.1757 Carl Schank, Magd. Spindler
 Johann Adam * 09.08.1763 in Sötern

280 oo vor 1758

Kübler Joh. Adam, Nagelschmied, * 25.07.1736 in Eisen.
(S. von K. Joh. Theobald u. M. Christina, Sötern)
.... A. Katharina * 14.09.1738 in Bosen + 4.3.1798

Kinder:

Georg Jakob * 13.07.1758 oo 6.9.1777 M. Magdalena Molter
A. Margaretha * 16.12.1760 oo 8.11.1789 Philipp Jakob Kämmerling
Anna Maria * 14.11.1762 oo 24.2.1786 Nickel Molter
M. Elisabetha * 18.11.1764 oo 1.12.1798 Jakob Hertz
Elisab.Katharina * 20.08.1766
M. Katharina * 25.07.1776 + 28.8.1825
Anna Elisabetha * 14.04.1784

281 oo 6.9.1777

Kübler Georg Jakob * 13.07.1758 in Bosen + 3.5.1791
(S. von K. Joh. Adam u. Katharina, ")
Molter Maria Katharina * 19.08.1762 in Schwarzenbach
(T. von M. Joh. Theobald u. M. Sophie Barth, ")
- IIoo 25.12.1791 Jakob Schank -

Kinder:

Konrad * 25.12.1777 oo 29.12.1804 M. Elisabeth Weber
M. Elisabetha * 27.08.1779
Elisab.Kathar. * 14.03.1781
Johann Peter * 19.07.1784 oo vor 1809 Luise Tittel
Joh. Nickel * 25.03.1786 oo 22.1.1810 Elisab.Kath. Seibert

282 oo 29.12.1804

Kübler Konrad, Ack., * 25.12.1777 in Bosen
(S. von K. Georg Jakob u. A. Katharina, ")
Weber Elisabeth Margar. * 11.03.1787 in Dambach
(T. von W. Anna Maria, ")

Kinder:

Elisabetha * 09.10.1805 + 17.6.1806
Elisabetha * 01.12.1810 + 10.11.1815
Peter * 29.03.1813 + 17.5.1813
Elisab.Kathar. * 13.09.1815

283 oo vor 1809

Kübler Peter * 19.07.1784 in Bosen + 7.6.1812
(S. von K. Georg Jakob u. M.Kath. Molter, ")
Tittel Luise * 30.10.1785 in Bosen
(T. von T. Michael u. Katharina Barth, ")

Kinder:

- IIoo 27.1.1821 Joh. Karl Schank -
Magdalena * 14.01.1809 + 3.3.1809

284 oo 22.1.1810

Kübler Joh. Nikolaus, Ack., * 25.03.1786 in Bosen
(S. von K. Georg Jakob+ u. A. Katharina Molter, ")
Seibert Elisabeth Katharina * 09.07.1784 in Schwarzenbach
(T. von S. Peter u. M. Katharina Lenhard, ") + 24.10.1841

Kinder:

Elisab. Margar. * 15.12.1810
Johann Peter * 12.11.1812 + 4.2.1813
Johann Jakob * 12.11.1812
Philipp Nikol. * 04.10.1815 + 24.12.1815
Elisab. Kathar. * 14.11.1816

285 oo vor 1769

Kugel Joh. Michael, Schulmeister in Bosen, * ... in ...
 (S. von K.
 Katharina * ... in ...

Kinder:

Joh. Theobald * 16.10.1768

286 oo vor 1738

Kuhn Bast * in Mettnich, wohnhaft in Bosen
 (S. von K.
 Anna Maria * ... in ...

Kinder:

Joh. Peter * 21.07.1738

287 oo vor 1777

Kunz Joh. Abraham, Schneidermeister in Sötern, * 7.10.1743 in ...
 (S. von K. + 2.11.1790, 46 J. 25 T."
Korn Maria Johanna * ... in ...
 (T. von K. ..

Kinder:

Johann Karl * 25.04.1777 oo 31.12.1807 Elisab. Magdalena Arend
 Joh. Adam * 26.06.1778
 Joh. Jakob * 13.01.1781
 Joh. Peter * 21.06.1783
 Elisab. Jul. * 11.04.1789 + 30.9.1811, ledig

288 oo 31.12.1807

Kunz Joh. Karl, Schneider, * 25.04.1777 in Sötern
 (S. von K. Abraham+u. Johanna Korn, ")
Arend Christina Magdalena * 05.04.1790 in ")
 (T. von A. Christian u. Juliana Luther, ")

Kinder:

Margaretha * 11.11.1809
 Kath. Philipp * 14.08.1812
 Jakob * 23.12.1815
 Joh. Peter * 28.01.1819

289 oo 27.2.1781

Lauer Joh. Nickel * 01.10.1747 in Brombach + 18.4.1787
 (S. von L Franz Nickel ")
Kellmer Maria Elisabetha * 10.01.1764 in Schwarzenbach
 (T. von K. Nickel u. Elisab. Margaretha, ")

Kinder:

Maria Barbara * 11.09.1782
 Anna Barbara * 27.09.1784

290 oo vor 1720

Lauterborn Joh. Matthias * in
 (S. von L. wohnhaft in Sötern)

.....

Kinder:

Johannes * oo 13.1.1745 Anna Ursula Honecker
 Elisabeth * oo 15.8.1759 Jakob Just, Witwer
 Peter * 1725 oo vor 1748 Christina Tilken

- siehe FB Neunkirchen/Nahe Nr. 1698 -

291 oo 13.1.1745

Lauterborn Johannes * in Sötern
 (S. von L. Joh. Matthias, ")
Honecker Anna Ursula * in ")
 (T. von H. Joh. Adam, ")

Kinder:

Johann Jakob * 26.07.1745
 M. Margaretha * 16.05.1747
 Elisabeth Marg. * 25.01.1750 oo 6.6.1771 Johannes Schwarz
 Joh. Matthias * 26.04.1753
 Anna Maria * 23.03.1755
 Maria Gertrud * 13.12.1758

Anm.: + 26.3.1783 Nikolaus Lauterborn aus Sötern

292 oo vor 1748

Lauterborn Peter * um 1725 in Sötern + 20.11.1776
 (S. von L. Joh. Matthias, ")
Tilken Christina * 16.05.1726 in Otzenhausen +
 (T. von T. Peter u. Maria, ")

Kinder:

Joh. Nikolaus * 10.09.1748
 M. Katharina * 05.07.1750
 A. Margaretha * 27.11.1753 oo vor 1780 Joh. Nikol. Ritter
 Anna Maria * um 1756 oo 25.1.1785 Joh. Nikol. Simon
 Joh. Theobald * 17.04.1757 Ioo vor 1785 Margar. Fuchs
 Iloo 7.2.1809 Barbara Christian
 M. Johanna * 10.02.1761
 A. Margaretha * 19.12.1764 + 22.2.1768
 Helena * 01.05.1770 oo 12.1.1790 Matthias Mörsdorf

293 Ioo vor 1785

Lauterborn Joh. Theobald, Ack., * 17.04.1757 in Otzenhausen
 (S. von L. Peter u. Christina Tilken, Sötern)
Fuchs Maria Margaretha * um 1755 in Untertiefenbach
 (T. von F. Johann u. Margaretha, ") + 28.1.1808, 53 J.

Kinder:

Joh. Nikolaus * 17.02.1785 + 29.8.1786
 Maria Elisab. * 18.07.1787 oo 25.2.1808 Paul Finkler
 M. Magdalena * 04.11.1789
 M. Margaretha * 07.09.1791 oo 10.2.1812 Johann Regert, Wadern
 Anna * 18.10.1793 + 27.1.1794
 Peter * 14.01.1795 + 29.5.1798

294 Iloo 7.2.1809 in Otzenhausen

Christian Barbara * um 1764 in Mettnich + 31.3.1831
 (T. von Ch. Claudius u. Johanna Paulus, ")

- Witwe des Peter Schneider, Braunshausen -

- 295 oo vor 1765
Leib Wilhelm, Schreiner in Bosen und Sötern, * ... in ...
 (S. von L.
Schoenen Anna Margaretha * in Münchweiler
 (T. von Sch. (oder Schönell)
Kinder:
Elisabeth Dorothea * 1765 oo + 15.12.1812, 47 J.
Philipp Heinr. * 1766 Ioo 10.2.1783 Susanna Ranft
 IIoo vor 1806 Charlotte Seydel
 IIIoo vor 1819 A. Maria Eifler
 oo vor 1792 Joh. Adam Schank
 M. Elisabetha * ...
Joh. Theobald * 05.08.1772 A.Kath. Schankin u. Katharina,
 Abraham Schönells, Schulmeister
 zu Nohfelden, Frau
 Maria Barbara * 27.02.1775 Georg Nicol. Georg, Müller zu
 Sötern, Joh. Michael Schönell,
 Schulmeister in Birkenfeld
 M. Magdalena * 01.04.1778
- 296 Ioo 10.2.1783
Leib Philipp Heinr., Schreinermeister in Sötern,
 * um 1766 in Münchweiler
 (S. von L. Wilhelm u. A. Margaretha Schoenell, ")
Ranft Susanna * in Sötern
 (T. von R. Joh. Nickel+ ")
- 297 IIoo vor 1806
Seydel Charlotte * in
 (T. von S. wohnhaft in Sötern, im Haus der Madame
 Lichtenberger
Kinder:
Paulina Mathilde Charlotte Louise * 11.10.1805
- 298 IIIoo 20.10.1809 ^{15.10.1780}
Eiffler Anna Maria * um 1781 in Hillscheid, wohnhaft in Damflos
 (T. von E. Friedrich, Ack., u. Philippina ^{Kisten+}, ")
Kinder:
Georg Philipp * 06.10.1810
Peter Karl * 31.03.1812 + 24.11.1813
Karolina Margar. * 29.09.1815
Karl * 10.02.1819
KIST 2. FB Thalburg 4. 1911
- 299 oo 22.6.1804
Leiendecker Georg Gabriel, Müller in Sötern, * 13.12.1768 in
 (S. von L. Joh. Nikolaus u. Kath. Susanna Pfeiffer, Scheuern
Fetzer Maria Margaretha * 17.04.1777 in Jannert?
 (T. von F. Georg Matthias u. A. Maria Schäfer, Rorodt/Saar)
Kinder:
Lisette Margaretha * 23.04.1805 oo 16.11.1825 in Nohfelden:
Johann Karl * 01.01.1810 Friedrich Loch
- 300 oo vor 1692
Lentz Antonius * in ... wohnhaft in Sötern
 ... Sophia Elisabeth * um 1653 in ... + 2.3.1728, 75-76 J.
Kinder:
Johann Adam * 23.02.1692 Joh. Bill, Nonnweiler, Adam Schank,
 Bosen, Johann Luder, Sötern
 Magdalena * oo vor 1718 Andreas Feit, Müller in
 Imweiler, Witwer

301 oo vor 1758

Leonhardt Joh. Bernhard * 22.05.1729 in Schwarzenbach
 (S. von L. Hans Wendel u. Anna Katharina, ") + 26.1.1798
 Maria Barbara * ..09.1733 in ... + 29.6.1778, 45 J.
 9 M.

Kinder:

Eva * 07.01.1758
 Johann Daniel * 02.01.1768 + 20.2.1792
 Elisab. Barb. * 22.01.1772 oo 17.4.1792 Joh. Jakob Molter
 Angelika * 14.05.1776

Ann.: + 8.11.1788 Maria Sara, Frau des Bernhard Leonhardt,
 Schwarzenbach, ca. 64 Jahre alt

302 oo vor 1759

Leonhardt Johann Adam * 14.03.1727 in Schwarzenbach
 (S. von L. Wendel u. A. Katharina, ") + 13.6.1781
Hoffmann Maria Elisabetha * in ...
 (T. von H.

Kinder:

Maria Dorothea * 23.01.1759
 Maria Katharina * 24.10.1761 oo 2.2.1778 Joh. Peter Seibert
 + 31.07.1828
 Joh. Michael * 27.05.1763 oo 1.6.1789 M. Angelika Schank
 M. Elisabeth * 07.09.1765
 Anna Katharina * 30.05.1767 oo 19.12.1796 Michel Scherer
 M. Margaretha * 08.05.1769 oo 10.1.1790 Heinrich Fries
 Joh. Theobald * 23.06.1771 oo 19.12.1796 Elisab. Kathar. Scherer
 M. Elisabetha * 06.12.1773 oo 26.2.1790 Theobald Mayer

303 oo vor 1762

Leonhardt Joh. Peter, Gemeindevorsteher in Bosen,
 * 30.10.1733 in Bosen + 3.6.1810
 (S. von L. Hans Adam u. A. Margaretha Tettel, ")
Rhein Anna Margaretha * 25.10.1734 in Bosen + 19.10.1811, Ww.
 (T. von R. Theobald u. Susanna, ")

Kinder:

Johann Peter * 31.12.1761 oo 8.3.1791 M. Elisab. Bock
 Johann Nickel * 05.02.1764 oo vor 1801 M. Elisab. Kübler
 Elis. Katharina * 27.07.1766 oo 10.4.1787 Johann Krieger
 Johann Adam * 14.12.1768
 Joh. Theobald * 18.06.1771
 Elis. Margar. * 01.12.1773 oo 3.1.1797 Jakob Arend
 Elisabeth Marg. * 25.06.1776
 Johannes * 16.04.1779 + 27.1.1782
 Anna Magdalena * 10.02.1782

304 oo vor 1765

Leonhardt Johann Georg * in Bosen
 (S. von L.
 Anna Maria * in ...

Kinder:

Georg Karl * 04.04.1765

305 oo vor 1771

Leonhardt Johann Nickel, Schöffe, * 04.06.1740 in Bosen
 (S. von L. Adam u. Margaretha Tettel, ") + 19.9.1802
 Maria Magdalena * ... in ...

Kinder:

Johann Nickel * 10.01.1771 + 24.3.1818
 Johann Peter * 01.05.1773 oo 10.4.1796 Elis.Margar. Molter

306 oo 1.6.1789

Leonhardt Joh. Michael, genannt Johannes Schank,
 * 27.05.1763 in Schwarzenbach + 21.2.1841
 (S. von L. Adam+ u. M. Elisabeth Hoffmann, ")
Schank Maria Angelika * 10.10.1770 in Bosen
 (T. von Sch. Peter u. M. Elisabeth, ")

Kinder:

M. Margaretha * 16.07.1791
 A. Katharina * 08.03.1793 oo 9.2.1810 Joh.Nikol. Molter
 Joh. Michael * 02.04.1796

307 oo 8.3.1791

Leonhardt Joh. Peter, Hufschmied, * 31.12.1761 in Bosen
 (S. von L. Peter, Vorsteher, u. A. Margaretha, ")
Bock Maria Elisabetha * 23.04.1770 in ")
 (T. von B. Theobald, Schöffe, ")

Kinder:

Johann Adam * 23.10.1794 oo 19.7.1815 M.Elisab. Saar
 Johann Nickel * 07.11.1796 + 1797
 M. Magdalena * 10.03.1797 + 8.7.1798
 Johann Peter * 22.09.1799
 Margaretha * 12.12.1801

M. Elisabeth * 01.02.1805 (Mutter: Magdalena ...)
 + 27.07.1810 vermutlich iloo
 Joh. Nikolaus * 21.04.1808 + 22.4.1815 "
 Johann Jakob * 21.04.1808 "
 Joh. Nikolaus * 30.04.1815 "

308 oo 10.4.1796

Leonhardt Peter * 01.05.1773 in Bosen
 (S. von L. Nickel u. M. Magdalena, ")
Molter Elisabetha Margaretha * in "
 (T. von M. Theobald, Schöffe, ")

309 oo 19.12.1796

Leonhardt Joh. Theobald, Hufschmied, * 23.06.1771 in Schwarzenbach
 (S. von L. Adam+ u. M. Elisabeth Hoffmann, ")
Scherer Elisabetha Katharina * 10.10.1773 in ")
 (T. von Sch. Michel u. M. Elisabeth, ")

Kinder:

Jakob * 02.11.1800
 Katharina * 14.12.1803
 M. Elisabeth * 13.03.1806 + 19.3.1814
 Peter * 24.12.1807 + 4.4.1808
 A. Katharina * 16.05.1809
 Johann * 10.06.1812

310 oo vor 1801

Leonhardt Joh. Nikolaus, Ack., * 05.02.1764 in Bosen
 (S. von L. Joh. Peter u. Margaretha Rhein, " ")
Kübler Maria Elisabeth *in....
 (T. von K.

Kinder:

Konrad * 01.02.1801
Theobald * 01.06.1802
M. Elisabeth * 25.10.1803
M. Magdalena * 09.08.1806
M. Katharina * 12.11.1807
Joh. Nikolaus * 01.07.1809
Elisab. Kathar. * 01.04.1811
Elis. Barbara * 21.11.1812 + 29.1.1813
Peter * 23.09.1816

311 oo 19.7.1815

Leonhardt Joh. Adam * 23.10.1794 in Bosen
 (S. von L. Peter u. M. Elisabeth Bock, " ")
Saar Maria Elisabeth * um 1798 in Eisen
 (T. von S. Jakob, Ack., u. M. Elisabeth Gosert, " ")

312 oo vor 1791

Lichtenberger Bernhard, Kanzlei-Rat zu Grumbach, * ... in Grumb.
 (S. von L. wohnhaft in Sötern)
Kessler Charlotte Sophia Philippina * in ...
 (T. von K.

Kinder:

Joh. Philipp Daniel * 30.10.1790
Philipp Theodor Franz * 25.03.1798

Anm.: + 13.8.1781 Lichtenberger Gottlieb, Sohn von L.
 Theodor+, Pfarrer zu Weyersbach,
 Schwager zu Pfr. Culmann, Sötern

313 oo 19.11.1743

Lörchmer Johann Peter, Schäfer zu Hof Hauptenthal, * .. in ..
 (S. von L.
Naumann Anna Elisabetha * in ...
 (T. von N. Christian, -Dienstmag dortselbst-)

314 oo vor 1730

Lorentz Jakob, Schuhmacher, * in Brombach
 (S. von L.
 Sophia Elisabeth * in Eisen
 (T. von

Kinder:

Johann Nickel * 30.12.1729
Joh. Michael * 22.07.1734 oo vor 1769 A. Katharina
Johann Adam * 12.01.1737 oo 13.1.1761 Anna Eva Schmidt, Buhlenberg
M. Susanna * 08.08.1739 + 4.4.1740
Georg Wilhelm * 24.03.1741
M. Elisabetha * 27.01.1744
Johann Jakob * 26.04.1747

315 oo 28.5.1737

Lorentz Heinrich, Wüllenweber u. Witwer aus Mühlhausen,
(S. von L. * in
Seibert Anna Johanna * in Sötern
(T. von S. Christoph, Witwer zu ")

316 oo 13.1.1761

Lorentz Johann Adam, Hirt, * 12.01.1737 in Eisen
(S. von L. Jakob u. Sophia, _
Schmidt Anna Eva, * 2.4.1740 in Buhlenberg,
Kinder To. v. Schm. Philipp Nikolaus

Johann Christian * 18.11.1761 Joh. Christian Schwinn, Schweine-
hirt zu Achtelsbach, Joh. Christian Biegel, Schäfer zu
Birkenfeld, M. Salome, Franz Ludwig Burgs von Birken-
feld Witwe u. A. Margaretha, Matthias Schorr zu Eisen
Tochter

317 oo vor 1769

Lorenz Joh. Michael, Schuhmacher, * 22.07.1734 in Eisen
(S. von L. Jakob u. Sophia, ") + 1.3.1798, 63-7-8
... Anna Katharina * in ...

Kinder:

M. Dorothea * 29.05.1769
Johann Jakob * 10.10.1770
Elisab. Kath. * 07.02.1775 (Johann Peter * 12.12.1796)
Johann Karl * 28.03.1777
Maria Gertrud * 06.09.1781
Johann Peter * 29.06.1786

318 oo vor 1690

Luder Michael * in Sötern
(S. von L.
.... Anna Joannet * ... in ...

Kinder:

Maria Luisa * 11.12.1689 Balthasar Schlemmer, Wirt in Wald-
mohr, u. Joh. Britzius, Wirt zu
Achtelsbach
Johann Jakob * 07.03.1693 Herr Officialis (Amtmann) in Sötern
oo 16.1.1720 A. Katharina J. Welsch u. Joannet Schank, Ober-
Rauflaub, Gonneseweiler sötern, u. Joannet Collet ex Ei-
weiler u. Sophia Elisab. Lentz, Söt.
Maria Sybilla * oo vor 1718 Adam Baltes

319 oo 16.1.1720

Luder Johann Jakob, Herrschaftl. Hofbeständer zu Eisen
* 07.03.1693 in Sötern
(S. von L. Michael u. Anna Johanna, Sötern)
Rauflaub Anna Katharina * 26.03.1705 in Gonneseweiler
(T. von R. Hans (Schweizer) u. Anna Barbel, ")

Kinder:

M. Susanna * 22.02.1722 oo 20.2.1739 Joh. Jakob Schank
M. Magdalena * ... oo 15.1.1743 Johannes Krieger
Johann Jakob * 09.09.1727 + 29.03.1751
Joh. Michel * 23.09.1728 oo vor 1753 M. Elisabetha *Schank*
A. Margaretha * 02.11.1731 oo 2.2.1749 Jakob Krätsch
A. Katharina * 15.04.1734

Susanna Margar. * 25.06.1736 + 27.11.1737
 Maria Dorothea * 01.04.1739
 Johann Jakob * 25.02.1742 oo vor 1767 A. Katharina
 Maria Juliana * 05.06.1744 oo vor 1766 Christian Arend
 Maria Katharina * 19.11.1746 + 19.4.1749

320 oo vor ~~1753~~ 29.03.1751

Luder Joh. Michael, Hofmann, * 23.09.1728 in Eisen
 (S. von L. Joh. Jakob u. A. Katharina Rauflaub, ")

Schauk Maria Elisabetha * ... in ...
 19.01.1731?

Kinder:

Anna Dorothea * 03.06.1753
 Johannes * 28.12.1755 oo vor 1783 Magdalena
 Johann Jakob * 08.09.1758 +
 M. Elisabetha * 19.12.1760 oo 2.11.1777 Johann Bock
 Johann Karl * 13.05.1763 oo 6.4.1785 Susanna Beyer
 Maria Luise * 12.10.1765 oo 3.3.1786 Joh. Matthes Pauli,
 Johann Jakob * 17.08.1768 +30.5.1761, Birkenfeld
 Joh. Michael * 14.02.1771 + 11.6.1843
 A. Elisabetha * 16.07.1773 oo 26.10.1790 - Thalfang - Joh. Conrad Eifler

321 oo vor 1767

Luder Joh. Jakob * 25.02.1742 in Eisen
 (S. von L. Jakob u. A. Katharina Rauflaub, ")
 Anna Katharina * ... in ...

* 18.3.1766 = Wilschard
 Thalfang Nr. 194

Kinder:

M. Katharina * 04.02.1767
 Johann Jakob * 20.03.1769 +
 Joh. Christian * 19.11.1770 oo 19.9.1797 Luise Kath. Presser
 Joh. Jakob * 02.04.1774
 Johann Peter * 06.11.1776
 Johann Karl * 15.12.1779

322 Ioo vor 1773

Luder Joh. Peter * in Eisen
 (S. von L.

Feis Maria Elisabetha * ... in ... + 3.4.1785 in Eisen
 (T. von F.

Kinder:

Johann Michael * 04.10.1772
 Maria Elisabetha * 18.04.1775 + 20.3.1776
 Johann Jakob * 15.01.1777
 Johannes * 10.10.1779 + 26.4.1781
 Johann Karl * 28.02.1782
 Maria * 30.01.1785

323 oo vor 1777

Luder Michel * ... in ... wohnhaft in Sötern
 (S. von L.

Feis M. Margaretha * in ..
 (T. von F.

Kinder:

Joh. Jakob * 18.03.1777 oo 24.2.1805 Magd. Finkler
 M. Elisabetha * 14.02.1779 +
 M. Magdalena * 13.02.1781 + 27.2.1783
 Joh. Peter * .. 06.1783 + 29.4.1785
 Joh. Karl * 26.04.1786
 M. Elisabeth * 1793 oo 17.1.1813 Joh. Josef Calsing
 M. Margaretha * 08.11.1799 + 9.7.1804

324 oo vor 1783

Luder Johannes * 28.12.1755 in Eisen
 (S. von L. Joh. Michael u. M. Elisabeth, ")
 Magdalena Eleonora * ... in ...

Kinder:

Johann Karl * 03.02.1783
Karol. Doroth.
Christina * 10.05.1784
A. Elisabeth * 16.01.1791
Joh. Michael * 22.11.1792
M. Magd. Doroth. * 18.06.1796
Philipp Karl * 08.03.1798

325 oo 6.4.1785

Luder Joh. Karl * 13.05.1763 in Eisen
 (S. von L. Michel, Zensor u. Hofmann zu ")
Beyer Susanna * 07.10.1767 in " "
 (T. von B, Adam u. M. Katharina, ")

Kinder:

Johann Peter * 20.12.1785
M. Elisabetha * 13.11.1787
Philipp Karl * 22.04.1791
Joh. Michel * 25.12.1794 + 8.8.1798
Katharina * 26.04.1798

326 IIoo vor 1788

Luder Joh. Peter * in Eisen Witwer der M. Elisabeth. Feis
 (S. von L.
König Maria * ... in ...
 (T. von K.

Kinder:

M. Dorothea * 21.10.1787 + 17.12.1787
Johann Peter * 22.09.1788 + 10.12.1788
Johannes * 05.01.1791 + 14.3.1791
M. Katharina * 05.01.1791 + 6.9.1794

327 IIIoo vor 1793

Luder Joh. Peter * ... in Eisen Witwer u. Ackerer
 (S. von L.
Straub Maria Elisabetha * ... in ...
 (T. von Str.

Kinder:

M. Elisabetha * 04.10.1792 + 31.10.1792
Georg * 15.08.1794 + 29.8.1794
M. Susanna * 21.08.1796

328 oo 19.9.1797

Luder Christian, Hofbeständer in Eisen, * 19.11.1770 in Eisen
 (S. von L. Jakob u. A. Katharina, ") + 17.4.1841
Presser Luise Katharina * in Wolfersweiler
 (T. von P. Joh. Ludwig u. Katharina Fries, ")

329 oo 24.2.1805

Luder/Luther Joh. Jakob, Ack., * 18.03.1777 in Sötern
 (S. von L. Michel u. Margaretha Fais, ")
Finkler Magdalena * 08.05.1784 in Eckelhausen
 (T. von F. Konrad u. A. Maria Tropicourt, ")

Kinder:

Johann Karl * 23.01.1806
 A.Margaretha * 28.04.1809 oo 14.2.1831 Joh. Nikolaus Eifler
 Jakob * 11.09.1811 + 28.8.1814
 Anna Maria * 06.11.1813 + 8.11.1814
 Johann * 12.09.1815 + 12.1.1816
 Michael * 22.03.1817 +
 Michael * 07.05.1819 oo vor 1839 Anna Hans
 Joh. Josef * 04.10.1822
 Magdalena * 09.01.1825 oo 18.12.1851 Michael Baltes

330 oo 18.11.1777

Martin Christian * in Hosterhof/Sötern
 (S. von M. Sebastian, Hirt auf dem Hosterhof)
Zumbro M. Katharina * 12.03.1747 in Sötern + ..07.1817
 (T. von Z. Joh. Adam+ u. A. Katharina Schneider, ")

Kinder:

Abraham * oo vor 1814 Margaretha Schmelzer

Anm.: + 11.4.1790 Johann Marion, Gestütemeister zu Holzhausen
 in Schwarzenbach

331 oo vor 1814

Martin Abraham, Tagl., * ... in
 (S. von M. Christian u. Katharina Zumbro, Sötern)
Schmelzer Margaretha * ... in ...
 (T. von Sch.

Kinder:

M. Katharina * 20.09.1814

Konrad * 1817 oo vor 1844 Katharina Fries
 + 12.09.1852 in Steinberg

Magdalena * 11.04.1822 oo 4.2.1845 Jakob Jost, Achtelsbach

332 oo vor 1729

Marx Nikolaus, Schafhirt zu Bosen, * in
 (S. von M.
 Agnes *in ...

Kinder:

Elisab. Margaretha * 19.11.1728

333 oo vor 1731

Maurer Joh. Christian, Ziegler in Sötern, * ... in ...
 (S. von M.
Müller Christina Maria * ... in ...
 (T. von M.

Kinder:

Susanna Katharina * 14.06.1731

Maria Gertrud * 09.03.1738 in Neunkirchen/Nahe getauft

334 oo vor 1761

Mayer Joh. Adam * um 1734 in Werschweiler + 16.8.1812, 78 J.
 (S. von M. Jakob, ") in Schwarzenbach
Krieger Maria Barbara * 08.04.1732 in Schwarzenbach + 28.12.1809
 (T. von K. Nikolaus u. Maria Barbara, ")

Kinder:

Johann Jakob * 28.11.1761 A. Margar. Mayerin aus Wierschweiler
 Oberamt Ottweiler
 Margaretha * um 1763 in Eckelhausen + 25.4.1803, 40 J.
 Joh. Theobald * 15.06.1765 oo 26.2.1790 M. Elisabeth. Leonhardt

335 oo vor 1777

Mayer Georg, Schuhmacher in Sötern, * in ...
 (S. von M.
Barth Maria Barbara * ... in ...
 (T. von B.

Kinder:

Margaretha * 08.04.1777
 Georg Nickel * 13.04.1778
 M. Katharina * 17.04.1780 oo 12.1.1809 Philipp Saar
 Maria Sophia * 15.10.1782
 M. Elisabetha * 19.03.1784 + 3.1.1791
 M. Dorothea * 25.03.1786
 Elisabeth. Kathar. * 21.10.1787
 A. Elisabeth * 03.01.1791
 Johann * 03.10.1795 + 19.5.1798

336 oo vor 1779

Mayer Joh. Daniel * um 1752 in Trarbach + 16.8.1814, 62 J.
 (S. von M. Joh. Georg u. A. Barbara Britzius, ") in Sötern
Fries M. Katharina * in .. und Schwarzenbach
 (T. von F.

Kinder:

Joh. Nickel * 25.01.1779
 Johannes * 25.01.1779
 Sus. Marg. Kar. * 15.01.1781
 Georg Jak. * 10.02.1783 + 28.11.1807 im Militärhospital
 Danzig
 A. M. Elisabeth. * 19.11.1785 in Schwarzenbach
 oo 18.1.1810 Joh. Nikol. Pontius
 Joh. Peter * 29.06.1788 oo 6.7.1814 M. Margar. Georg
 M. Elisabeth * 25.12.1791 in Sötern oo 24.6.1813 Adam Schumann
 M. Margaretha * 06.04.1795 in "

337 OO 26.2.1790

Mayer Theobald * 15.06.1765 in Schwarzenbach + 24.11.1835
 (S. von M. Hans Adam, Schöffe zu ")
Leonhardt M. Elisabeth * 06.12.1773 in "
 (T. von L. Adam+ u. M. Elisabeth. Hoffmann, ")

Kinder:

Johann Jakob * 20.03.1792
 Joh. Michael * 13.01.1794
 Johann Jakob * 17.09.1797 + 5.6.1798
 Margaretha * 1798 + 6.12.1806, 8 J.
 M. Elisabeth * 06.10.1802 + 10.1.1812
 Katharina * 09.06.1803
 Joh. Matthias * 26.03.1806 + 21.12.1806
 Johann Peter * 17.03.1809

A. Katharina * 29.06.1811
 Matthias * 30.04.1814

338 oo 6.11.1792

Mayer Joh. Jakob, Spielmann, * ...in Sötern
 (S. von M.... Stiefsohn des Leib Philipp, " ")

Eifler Christina Margar. * 17.03.1764 in " "
 (T. von E. Joh. Georg, Amtsbote zu " ")

- IIoo 15.12.1805 Christian Becherer -

Kinder:

M. Magd. Margar. * 16.11.1792 + 17.5.1798

Johann Jakob * 22.02.1794

Elisab. Margar. * 08.08.1795 + 19.5.1798

Maria Elisabeth * 05.07.1797 -

Johann Karl * 27.07.1799 + 24.6.1804

M. Elisabeth * 27.07.1801

339 oo vor 1801

Mayer Johann, Ack., * um 1768 in Schwarzenbach

(S. von M.

Rothgerber M. Margaretha * in ..

(T. von R.

Kinder:

Katharina * 1801 + 24.3.1802, 1 J.

Nikolaus * 11.09.1802 + 6.5.1803

Anna * 30.04.1804

Maria * 28.03.1806

Matthias * 06.09.1808

Barbara * 29.12.1811 + 21.7.1814

340 oo vor 1808

Mayer Peter * ... 1757 in Schwarzenbach

(S. von M.

Haupenthal Maria * ... in ...

(T. von H.

Kinder:

Jakob * 03.09.1808

341 oo 6.7.1814

Mayer Joh. Peter, Ack., * 29.06.1788 in Sötern

(S. von M. Joh. Daniel u. Katharina Fries, " ")

Georg M. Margaretha * 04.01.1796 in Eisen

(T. von G. Joh. Adam+ u. Elisabeth Miegen, " ")

Kinder:

Katharina * 11.11.1815

Joh. Phil. Peter * 12.11.1818

M. Elisabeth * 20.12.1820

342 Meis/Mees Matthias, Kuhhirt zu Sötern, * ... in ...

(S. von M.

..... Anna Johannetta * ... in ...

Kinder:

Anna Elisabetha * 31.03.1729 Simon Schmidt u. Jakob Schmidt,
 A. Johannetta Seibertin u. A.
 Elisabeth Welkerin, Sötern

343 oo vor 1747

Meis Peter * in ...
 (S. von M. wohnhaft in Sötern
 Anna Margaretha * in ...

Kinder:

Philipp Josef * 26.02.1747 Josef Mees, Züsch, Philipp, Schäfer
 von Züsch, Katharina Gebhardin
 von Mainzweiler

344 oo vor 1756

Meis Joh. Peter, Schweinehirt zu Sötern, * ... in ...
 (S. von M.
Maria Katharina * ... in ...

Kinder:

M. Katharina * 31.10.1755 Joh. Peter Lauterborn, Sötern,
 Joh. Matthias Wilhelm, Otzenh.,
 M. Agnes Quackin, des Müllers+
 Tochter von Sötern u. M.Katharina
 Fuhrin von Züsch

Johann Jakob * 26.01.1757

345 oo vor 1770

Meis Peter, kath., Hirt zu Obersötern, * ... in ...
 (S. von M.
 Margaretha, kath., * ... in ...

Kinder:

Johann Peter * 12.11.1769

346 Ioo vor 1690

Molter Schweikhardt * um 1670 in Bosen
 (S. von M.
 Maria Gertrud * um 1670 in .. + 10.2.1740, 68-70 J. ?

Kinder:

Anna Christina * 18.10.1689 Hans Peter N. von Bosen u.
 Christianus aus der Mühle und
 Anna Ursula, alle von Bosen

Johann Ernst * Ioo 18.9.1731 M. Kath. Gisch,Eitzw.
 IIoo 27.9.1736 M.Elisab. Arend, Söt.

347 IIoo ... ??

.... Margaretha * in ... Bosen
 (vermutlich handelt es sich hier um eine falsche Namensangabe
 der Mutter im Taufbuch)

Kinder:

Helena * 28.02.1692 Emmerich Schneider u. Helena
 Cremers in Bierfeld

Anna Katharina * oo 1.1.1729 Simon Bermann

Joh. Nickel * oo vor 1720 Anna Elisabeth

Hans Peter * oo vor 1720 Maria Margaretha

Anm.: Molter Wendel aus Bosen, Sohn von M. Nickel+

oo 15.6.1646 in Wolfersweiler:

Weiss Anna aus Richweiler, Tochter des W. Nickel+

348 oo vor 1720

Molter Joh. Nickel, Herrschaftl. Mayer zu Bosen,

* in Bosen

(S. von M. Schweikhardt, ")

.... Anna Elisabetha *in ...

Kinder:M. Elisabetha * ... oo 11.2.1738Johann Nickel * 03.09.1728 Hans Wendel Molter, Zensor zu Züsch, Joh. Nickel Seibert, Asweiler, Elisab.Marg. Bockin, BosenJoh. Theobald * 01.08.1731 Hans Peter Molter, Bosen, Joh. Theobald Molter, Züsch, M. Katharina Barthin, BosenAnm.: + 5.10.1736 Molter Joh. Peter, Mayer, Schöffe und Zensor zu Bosen, 81-8- u. etl. Tage

+ 8.12.1738 Katharina, Witwe Hans Peter Molter, Bosen, 82 J. und 9 M.

349 oo um 1720

Molter Hans Peter * in Bosen

(S. von M. Schweikhardt, ")

.... Maria Margaretha * in ...

Kinder:Joh. Theobald * 26.10.1744 A. Katharina SchankJohann Peter * 13.01.1727 oo 26.10.1744 M.Magdalena MörsdorfA. Margaretha * 18.10.1728 oo vor 1756 Joh. Paul PetryElisab.Margar. * 27.05.1732Johann Adam * 11.06.1736 + 27.9.1738 verbrannt

350 Ioo 18.9.1731

Molter Joh. Ernst * in Bosen, Förster in Bosen

(S. von M. Schweikhardt+ u. Maria Gertrud ")

Gisch Maria Katharina * 23.03.1711 in Eitzweiler + 21.12.1735

(T. von G. Matthias u. M. Barbara Seibert, ") 24-9-11

Kinder:Elisab.Margar. * 22.10.1732Anna Elisabeth * 18.07.1734Johann Ludwig * 17.11.1735 oo vor 1767 M. Katharina

351 oo 30.10.1731

Molter Johann Jakob * ... in Züsch

(S. von M. Wendel, Zensor, ")

Krieger Elisabeth Margaretha * in Bosen

(T. von K. Johannes, Gerichtsschöffe, ")

352 IIoo 27.9.1736

Molter Joh. Ernst, Förster zu Bosen u. Witwer der M.Kath.GischArend Maria Elisabetha * in Sötern

(T. von A. Theobald, Gerichtsschöffe, ")

Kinder:M. Katharina * 28.03.1737Johannes * 09.08.1739Joh.Theobald * 17.04.1742 oo vor 1769 M. KatharinaJohann Peter * 13.12.1744 oo vor 1770 A.Elisabeth KleinElisab.Kathar. * 08.05.1748Luisa Christina * 23.04.1751 + 7.5.1826

353 oo 12.11.1743

Molter Johann Nickel, Mayer u. Schöffe in Bosen,
(S. von M. Nickel, Mayer ") * 03.09.1728 in Bosen
+ 07.04.1782 in "

Krieger Elisabeth Katharina * in Söttern
(T. von K. Johannes, Gerichtsschöffe, ")

Kinder:

Johann Peter * 31.10.1745 +
Elisab. Margar. * 19.03.1748
Johann Peter * 10.11.1750 oo 11.2.1783 Elisabeth Weber
Joh. Theobald * 19.01.1753
Johannes * 27.06.1754 oo 16.10.1777 Elisab. Marg. Bock
M. Magdalena * 08.12.1756 oo 16.10.1777 Nikolaus Molter
Johann Nickel * 31.08.1762
Elisab. Kath. * 21.03.1765
Joh. Theobald * 22.12.1768 oo 20.2.1788 Elisab. Barbara Bock
A. Margaretha * 02.08.1771 oo 14.4.1789 Joh. Nickel Molter

354 oo 13.5.1744

Molter Johann Theobald * in Züsch
(S. von M. Wendel+, Kirchenzenor zu ")
Barth Maria Sophia * in Schwarzenbach
(T. von B. Nikolaus u. M. Elisabeth, ")

Kinder:

Elisab. Magdal. * 21.05.1745
Johann Peter * 28.02.1747
Joh. Christian * 27.03.1749 +
Joh. Christian * 05.05.1751
Elis. Margaretha * 31.05.1752 oo 22.6.1779 Philipp Krieger, Ww.
Joh. Nickel * 20.12.1754 oo 12.2.1781 A. Marg. Schank
Johann Adam * 29.09.1757
Barbara * 1759 oo vor 1791 Andreas Utzig
M. Magdalena * 19.08.1762 oo 6.9.1777 Jakob Kübler
M. Elisabetha * 04.05.1764

355 oo 26.10.1744

Molter Joh. Theobald * in Bosen + 2.3.1784
(S. von M. Johann Peter, ")
Schank A. Katharina * 22.10.1705 in " + 25.11.1792
(T. von Sch. Johann Nickel, ")

Kinder:

A. Margaretha * 01.11.1745
M. Elisabetha * 28.02.1749
M. Katharina * 05.04.1751 oo + 28.1.1808
Johann Nickel * 31.10.1754 oo 16.10.1777 Magdalena Molter

Ann.: + 9.9.1796 A. Margaretha, Witwe Theobald Molter, Bosen
73 J.

356 oo 26.10.1744

Molter Johann Peter * 13.01.1727 in Bosen
(S. von M. Johann Peter, ")
Mörsdorf Maria Magdalena * ..03.1719 in Schwarzenbach
(T. von M. Peter+ ") + 10.4.1790, Witwe, 71 J. 1 M.

Kinder:

M. Elisabetha * 29.09.1745 + 24.9.17.. im Kindbett
A. Margaretha * 13.01.1748
Johann Adam * 15.11.1748

Johann Nickel * 14.09.1752
 Johannes * 14.09.1752 +
 Johannes * 05.09.1755
 A. Katharina * 05.09.1755
 Johann Peter * 12.07.1758
 Johann Jakob * 07.10.1759
 Joh. Konrad * 23.10.1761

357 oo vor 1757

Molter Johannes * in Bosen
 (S. von M.

..... Anna Katharina *in ...

Kinder:

Johannes * 16.01.1757 Ludwig Fries, Johannes Vielmann,
 Joh. Peter Molter, Theobald Barthens
 Tochter

Joh. Nickel * 27.10.1758 Ioo 24.2.1786 A. Maria Kübler
 + 18.02.1792IIoo 15.3.1788 M. Elisabeth Quetsch

358 oo vor 1762

Molter Johann Peter * ..04.1726 in ...

(S. von M. + 14.8.1781, 55 J. 4 M. in Sötern

Steffen A. Margaretha * 12.12.1740 in Sötern

(T. von St. Wendel u. Juliana Schank, " ")

Kinder:

M. Katharina * 30.10.1761 oo 19.2.1782 Joh. Karl Eifler

M. Susanna * 11.08.1764 oo 4.2.1783 Matthias Schank

Elis.Margar. * 06.07.1767 oo 14.4.1789 Joh.Jakob Thomas

Joh. Jakob * 30.12.1771 oo 17.4.1792 Elisabeth Barb.Leonhardt

M. Dorothea * 06.11.1776

359 oo vor 1765

Molter Joh. Theobald, Schöffe, genannt der Neubauer,
 * 17.04.1742 in Bosen + 3.7.1809 in Bosen

(S. von M. Joh. Ernst u. A. Elisabeth Arend, ")

.... Maria Katharina *in ...

Kinder:

M. Elisabetha * 02.01.1765 oo Joh. Peter Euler

Joh. Nikolaus * 16.03.1771

Elis.Barbara * 11.09.1778 oo 2.1.1805 Konrad Wilhelm Biehl

M. Magdalena * 07.06.1785 oo 17.8.1801 Peter Spindler

360 oo vor 1767

Molter Joh. Theobald, Maurer, * um 1744 in Züschen

(S. von M. + 16.7.1816, 72 J.

Schank A. Dorothea * 11.08.1743 in Bosen + 25.6.1804

(T. von Sch. Adam u. Johanna, ")

Kinder:

M. Katharina * 30.03.1767

A. Margaretha * 28.01.1769

A. Katharina * 21.05.1771

M. Magdalena * 02.10.1773

Luise Barbara * 14.12.1776 oo vor 1803 Johann Molter

Anna Maria * 13.11.1780 + 22.3.1784

Johann Peter * 25.04.1785

361 oo vor 1767

Molter Joh. Ludwig, Spießförster, * 17.11.1735 in Bosen
 (S. von M. Joh. Ernst u. Katharina Gisch, ")
Molter Maria Katharina * in Sötern
 (T. von M.

Kinder:

M. Elisabetha * 23.04.1767
Johann Peter * 02.09.1768
Karl * 01.06.1775
M. Katharina * 18.02.1777 oo 29.1.1801 Joh. Michael Türkis

362 oo vor 1767

Molter Jakob, Hanfändler, * 01.02.1725 in Bosen
 (S. von M. + 1.4.1798, 73 J. 2 M.
 Anna Elisabetha * in ...

Kinder:

Johann Peter * 25.07.1767

363 oo vor 1770

Molter Joh. Peter, Förster u. Schöffe, des Jägers Sohn,
 * 13.12.1744 in Bosen
 (S. von M. Joh. Ernst u. M. Elisabeth Arend, ")
Klein A. Elisabeth * 20.03.1750 in .. + 28.5.1789, 39-5 Wo.-5 T.
 (T. von K.

Kinder:

Johann Peter * 14.12.1769 +
Johannes * 14.12.1769 + 27.11.1786
Joh. Peter * 21.11.1770 + 2.8.1839
M. Angelika * 16.12.1776
Joh. Nickel Peter * 25.04.1781
Johann Karl * 29.08.1783 oo vor 1809 M. Kath. Schmitt
Joh. Peter * 19.06.1786 + 27.11.1786
Joh. Theobald * 13.05.1789 + 12.10.1808 im Militärhospital Metz

364 oo 16.10.1777

Molter Joh. Nikolaus, Hufschmied, Kirchenältester u. Zensor,
 * 31.10.1754 in Bosen + 18.3.1818
 (S. von M. Theobald sen. u. A. Katharina Schank, ")
Molter Magdalena * 08.12.1756 in + 9.3.1818 " "
 (T. von M. Nikolaus u. Elisabeth. Katharina Krieger, ")

Kinder:

Joh. Theobald * 31.05.1780
Joh. Peter * 07.08.1782 oo 6.4.1802 Katharina Pfeifer
Joh. Theobald * 21.04.1784 oo 16.2.1810 Gertrud Bock
Joh. Nickel * 20.10.1786 + 27.3.1787
Johann Adam * 12.01.1789
Johannes * 17.04.1791 +
Johann Karl * 1794 oo 6.4.1815 Elisabeth. Thomas
Johannes * 25.06.1797
Joh. Nikolaus * 13.01.1799

365 oo 16.10.1777

Molter Johannes, Hufschmied, * 27.06.1754 in Bosen
 (S. von M. Nikolaus u. Elisabeth. Kathar. Krieger, ") + 21.5.1798
Bock Elisabetha Marg. * 28.09.1761 in " + 20.10.1799
 (T. von B. Theobald u. Elisabeth. Katharina, ")

Kinder:

M. Elisabetha * 11.09.1782 + 20.2.1784
 Johann Peter * 13.09.1785
 Peter * 11.04.1790
 Elisab.Margar. * 02.07.1793
 Nikolaus * 17.04.1796

366 oo 12.2.1781

Molter Joh. Nickel * 20.12.1754 in Schwarzenbach (Füllmanns Haus)
 (S. von M. Theobald+ u. M. Sophia Barth, ") + 13.4.1816
Schank Anna Margaretha * 29.12.1765 in Bosen + 5.4.1837
 (T. von Sch. Theobald, Schöffe, u. Angelika, ")

Kinder:

Johannes * 03.02.1784 oo vor 1803 Barbara Molter
 Maria Angelika * 13.09.1786
 Johann Nickel * 15.12.1788
 Johann Jakob * 22.08.1792
 Johann Peter * 30.12.1795
 M. Katharina * 29.03.1805 + 4.4.1806
 Konrad * 13.11.1808

367 oo 11.2.1783

Molter Joh. Peter * 10.11.1750 in Bosen + 4.10.1811
 (S. von M. Nikolaus+ u. Elisabeth Kath. Krieger, ")
Weber M. Elisabetha * 12.09.1765 in " + 17.8.1819
 (T. von W. Peter u. Elisabeth, ")

Kinder:

Joh. Peter * 14.03.1784 oo 17.5.1806 M. Elisabeth Bock
 Elisab.Margar. * 20.10.1786 oo 1.8.1805 Johann Bock
 M. Katharina * 01.10.1789
 Joh. Wilhelm * 29.10.1795 oo 6.4.1815 M. Angelika Bock

368 Ioo 24.2.1786

Molter Nickel, der Lange, * 27.10.1758 in Bosen + 18.2.1792
 (S. von M. Johannes+ u. A. Katharina, ")
Kübler Anna Maria * 14.11.1762 in ") + 25.3.1787
 (T. von K. Adam u. A. Katharina, ")

Kinder:

A. Margaretha * 17.02.1787 + 18.2.1787

369 oo 20.2.1788

Molter Joh. Theobald * 22.12.1768 in Bosen
 (S. von M. Nikolaus, Schöffe, ")
Bock Elisab. Barbara * in ")
 (T. von B. Theobald, Schöffe zu ")

Kinder:

Johann Nickel * 30.10.1788 oo 9.2.1810 A.Kath. Leonhardt
 Johann Peter * 09.10.1791 oo 17.1.1840 Elisab. Molter
 Joh. Theobald * 16.11.1794 oo 8.3.1821 Magdaelna Thomas
 Elisab. Barbara * 25.09.1797 + 6.7.1798
 Johannes * 15.06.1799
 Adam * 12.03.1807
 Elisab. Margar. * 08.09.1811 + 24.6.1812

370 IIoo 15.3.1788

Molter Joh. Nikolaus, der Lange, Witwer A. Maria Kübler
Quetsch/Zwetsch Maria Elisabetha * in Brücken
 (T. von Z. Jakob, ")

Kinder:

Joh. Theobald * 26.01.1789
 M. Katharina * 08.03.1790
 Joh. Nickel * 30.01.1792

371 oo 14.4.1789

Molter Joh. Nickel, Ackerer, * 02.08.1771 in Bosen
 (S. von M. Theobald, Schöffe, ")
Molter M. Margaretha * 02.08.1771 in ")
 (T. von M. Nikolaus+, Herrschaftl. Mayer von ")

Kinder:

Elisab. Margar. * um 1790 oo 17.1.1810 Peter Molter
Anna Elisabetha * 11.10.1795 oo 13.1.1815 Joh. Adam Schank
Johann Nickel * 20.01.1799

372 oo 17.4.1792

Molter Joh. Jakob * 30.12.1771 in Sötern + 12.7.1812
 (S. von M. Peter+ u. A. Margaretha Steffen, ")
Leonhardt Elisabetha Barbara * 22.01.1772 in Schwarzenbach
 (T. von L. Bernhard u. M. Barbara, ")

Kinder:

Elisab. Margar. * 07.04.1793 oo 21.4.1808 Nikolaus Schank
Maria Angelika * 25.01.1796 + 23.6.1798
M. Elisabeth * 15.03.1801
Joh. Nikolaus * 04.02.1804
Johann Jakob * 10.10.1808 + 7.2.1809

373 oo vor 1793

Molter Nickel * in Bosen
 (S. von M.
 Maria Katharina * in ...

Kinder:

M. Elisabetha * 29.03.1793 oo 16.6.1813 Peter Schank

374 oo 6.4.1802

Molter Peter, Ackerer, * 07.08.1782 in Bosen
 (S. von M. Nikolaus u. Magdalena Molter, ")
Pfeiffer Katharina * 01.01.1787 in ")
 (T. von Pf. Magnus u. Barbara Krieger, ")

Kinder:

Johannes * 03.01.1811
Karl * 14.03.1814

375 oo vor 1803

Molter Johannes, Ackerer, * 03.02.1784 in Bosen
 (S. von M. Joh. Nickel u. Margaretha Schank, ")
Molter Barbara * 14.12.1776 in ") + 15.4.1829
 (T. von M. Joh. Theobald u. A. Dorothea Schank, ")

Kinder:

Johannes * 21.11.1802 + 28.10.1815
Johann Peter * 02.02.1806
Joh. Nikolaus * 01.03.1810 + 3.4.1810

376 oo vor 1804

Molter Peter, Ackerer, * in Bosen
 (S. von M.
Molter Susanna * in ..
 (T. von M.

Kinder:

Peter * 10.02.1804
Magnus * 16.01.1805

377 oo 17.5.1806

Molter Peter, Ackerer, * 14.03.1784 in Bosen
 (S. von M. Peter u. Elisabeth Weber, ")
Bock M. Elisabeth * 23.12.1783 in ")
 (T. von B. Peter u. Katharina Barth, ")

Kinder:

Peter * 17.10.1806 +
Johann * 01.05.1808
Peter * 19.11.1813

378 oo vor 1808 *20.11.1798* *No. 3.7.1778* *ausd. Vörländler, + 16.8.1817 - Eifer*
Molter Johann, Wirt, * um 1775 in Sötern
 (S. von M. *Mud. 20.1.1777* wohnhaft in Sötern
Eifler Christina * 20.1.1777 in Sötern
 (T. von E. *Karl = Louisa Karstmann*)

Kinder:

Johann * 08.10.1807
Theobald * 13.01.1810
Louise * ... + 29.3.1811
Joh.Nikolaus * 31.03.1813

24.1.1804 = Kind
*2. Maria Elisabeth * 5.9.1807 = 30.6.5.1833 Joh. Franz Dink Dausfle*
& 15.1.1799 Katharina
*3. Johannes * 5.1.1805 Kind 0024.3.1826 Keth.*
*Philippus Weis * 7.12.1807 = Simonellen*

379 oo vor 1809

Molter Joh. Karl, Ackerer, * 29.08.1783 in Bosen
 (S. von M. Peter u. Elisabeth Klein, ")
Schmitt M. Katharina * ... in ...
 (T. von Sch.

Kinder:

Joh. Nikolaus * 14.11.1808
Johann * 25.05.1813
Friedrich * 25.05.1813

380 oo 17.1.1810

Molter Peter, Ackerer, * 09.10.1791 in Bosen
 (S. von M. Johann u. Elisabeth Bock, ")
Molter Elisabeth Margar. * um 1790 in ")
 (T. von M. Nikolaus u. Elisabeth Molter, ")

Kinder:

Theobald * 21.09.1811 + 19.11.1814
M. Katharina * 05.06.1812 + 15.2.1813
Magdalena * 17.04.1814

381 oo 9.2.1810

Molter Joh. Nikolaus * 30.10.1788 in Bosen
 (S. von M. Theobald u. Barbara Bock, ")
Leonhardt A. Katharina * 08.03.1793 in Schwarzenbach
 (T. von L. Joh. Michael u. Angelika Schank, ")

382 oo 16.2.1810

Molter Joh. Theobald * 21.04.1784 in Bosen
 (S. von M. Nikolaus u. M. Magdalena Molter, ")
Bock Gertrud * 28.04.1789 in ")
 (T. von B. Theobald u. Katharina Schank, ")

383 oo vor 1811

Molter Joh. Nikolaus, Ackerer, * um 1789 in Bosen
 (S. von M.
Schank Anna Katharina * in ...
 (T. von Sch.

Kinder:

Joh. Nikolaus * 07.07.1811
 Peter * 03.01.1815

384 oo 6.4.1815

Molter Joh. Karl, Ackerer, * um 1794 in Bosen
 (S. von M. Nikolaus u. Magdalena Molter, ")
Thomas Elisabetha * 15.05.1792 in ")
 (T. von Th. Jakob+ u. Margaretha Molter, ")

Kinder:

Helena * 11.01.1816

385 oo 6.4.1815

Molter Joh. Wilhelm, Ack., * 29.10.1795 in Bosen
 (S. von M. Peter+ u. M. Elisabeth Weber, ")
Bock Maria Angelika * 28.02.1793 in ")
 (T. von B. Peter+ u. A. Katharina Barth, ")

Kinder:

M. Elisabeth * 19.04.1816

386 oo vor 1736

Müller Johannes, Wagner und Hintersasse in Söttern, * ... in ...
 (S. von M.
 Katharina * in ...

Kinder:

A. Katharina * 10.12.1735 Thomas Schank, Eisen, Franz
 Schmitt, Züsch, A. Maria Schmittin
 u. Kath. Junkerin, beide Söttern

387 oo vor 1747

Müller Jakob, Tagelöhner auf Hof Hauptenthal, * ... in ...
 (S. von M.
 Anna Katharina *in ...

Kinder:

Anna Maria * 13.04.1747 Rudolf Brendle, Hofmann, A. Maria,
 Adam Luders Frau von Eisen
 M. Charlotte* 13.04.1747 Joh. Fillmann, Bosen, Charlotte
 Juliana, Michel Schanks Frau von
 Obersöttern

388 oo 11.4.1747

Müller Joh. Jakob, Zimmermann aus dem Amt Birkenfeld, * ...
 (S. von M. Johannes+
Gälmer/Kelmer Anna Johanna * ... in Schwarzenbach
 (T. von C. Johannes, Förster zu ")

Kinder:

M. Katharina * 10.01.1748
 Johannes * 26.06.1749 +
 M. Magdalena * 04.07.1750
 Johann Peter * 07.05.1752 oo 5.2.1790 Elisab.Kath.Judenhuth
 Johannes * 31.05.1754 + 9.1.1781
 M. Barbara * 20.02.1756

389 IIoo 20.2.1781

Müller Philipp Karl * um 1749 in Eisen + 10.6.1793, 44 J.
 (S. von M. - Witwer der -
Krätsch Elisabeth Katharina * 25.02.1765 in " + 20.10.1788
 (T. von K. Jakob u. Margaretha Luder, ")

Kinder:

M. Katharina * 26.10.1782
 A. Katharina * 28.12.1785
 M. Elisabetha * 29.10.1786

390 oo 5.2.1790

Müller Joh. Peter * 07.05.1752 in Schwarzenbach + 23.1.1801
 (S. von M. Jakob u. A. Johanna Kelmer, ")
Judenhuth Elisab. Katharina * 05.02.1767 in Nohfelden
 (T. von J. Wilhelm u. Margaretha Hornberger, ")

Kinder:

Elisab. Kathar. * 23.12.1790 + 5.12.1791
 Johann Peter * 10.02.1794
 Elisab. Kathar. * 19.06.1798 oo 27.1.1815 Karl Krieger
 Adam * 02.02.1801

Anm.: + 13.6.1813 in Bosen: Magdalena Müller geb. Mahsen, 54 J.
 Tochter des M. Johann, Waldweiler
 + 17.2.1816 in Bosen: Karl Müller, 30, ledig, Hirt
 aus Züsch, S. von M. Michel, Hirt, und
 M.Katharina)

391 oo um 1760

Münch Wilhelm * in ...
 (T. von M. wohnhaft in Eisen

.... Anna Maria * um 1727 in ... + 3.7.1780, 53 J. 6 M.

Kinder:

M. Katharina * (Kind: Joh. Peter * 12.10.1781)
 Georg Nickel * 07.11.1767

392 oo vor 1735

Museler Matthias, Tagelöhner auf Hof Haupenthal,
 (S. von M. * in

..... Anna Maria * in ...

Kinder:

Anna Johanna * 29.11.1734 Johannes, Hirt von Eisen,
 Hans Adam Honecker, A. Doro-
 thea Brendle u. Johanna Feidtin

393 oo vor 1715

Näher/Neher Georg Otto, Wollweber u. Wirt in Sötern
 (S. von N. ... *um 1680 in ..
Petri Juliana Elisabetha * in Kihren (Kirn)
 (T. von P.

Kinder:in Wolfersweiler getauft:

Joh. Matthias * um 1715 oo 23.1.1742 M. Barbara Pees, Wolf.
 Michael * 04.11.1721
 Anna Maria * um 1725 oo 2.4.1750 Joh. Andreas Geiß

in Sötern getauft:

M. Elisabetha * 14.09.1727 oo um 1747 Peter Klein
 Joh. Theobald * 17.06.1734

in Nonnweiler getauft:

M. Katharina * 24.08.1735
 Philipp Nikol. * 13.05.1736

- siehe auch FB Neunkirchen/Nahe Nr. 2141 -

394 oo vor 1731

Näher Johann Sebastian, Wollenweber in Sötern, * ... in ...
 (S. von N.
 Maria Christina * in Otterberg

Kinder:

Joh. Philipp * 09.07.1731
 Joh. Jakob * 27.03.1733
 Johannes * 20.02.1736
 Maria Sybilla * 13.03.1738

395 Ioo vor 1732

Näher Johann Jakob, luth., Wollweber in Sötern, * ... in ...
 (S. von N.
 Maria Dorothea * um 1710 in ... + 28.2.1732, 22 J.
 (T. von ...

Kinder:

Joh. Nikolaus * 11.02.1732

396 Iloo vor 1737

.... Anna Katharina *in

Kinder:

Joh. Christian * 02.10.1736

397 oo vor 1751

Näher Johann Jakob * um 1717 in ... wohnhaft in Eisen
 (S. von N. + 8.5.1793, 76 J.
 Anna Susanna * in ...

Kinder:

A. Margaretha * 21.02.1751
 Joh. Jakob * 28.08.1754
 Anna Susanna * 07.06.1756 oo 28.11.1786 Adam Gaukler
 M. Magdalena * 04.08.1758
 Franz Nikolaus * 07.07.1763
 Johannes * 22.11.1766 oo vor 1796 M. Barbara

398 oo vor 1796

Näher Johannes * 22.11.1766 in Eisen
 (S. von N. Joh. Jakob u. A. Susanna, ")
 Maria Barbara * .. in ...

Kinder:Kinder:

Johannes * 18.11.1795 Joh. Hofmann, Joh. Kessler, M.
 Katharina Rothin, alle von Eisen
 M. Dorothea * 28.12.1796

399 oo vor 1805

Näher Jakob, Hirt in Otzenhausen, * ... in ...
 (S. von N.
Pess Katharina * ... in ...
 (T. von P.

Kinder:

Luiſe Margaretha * 25.05.1805

400 oo vor 1721

Neubacher Matthias, Holzhauer im Eisener Wald, * ... in ...
 (S. von N.
 Susanna * in

Kinder:

M. Elisabetha * 1721 + 25.3.1733, 12 J. u. etl. Mon.
 A. Christina * ... oo 31.3.1744 Joh. Adam Drieseler
 Magdalena * 01.03.1728 + 9.6.1732
 Anna Magd. * 18.02.1730 + 8.3.1733
 Maria Claire * 14.03.1732

401 oo 16.4.1743

Neubacher Matthias, Schuhmachermeister, * ...in Leisel
 (S. von N. Stephan, ")
Fuchs Maria Margaretha * in
 (T. von F. Johann Melchior, Schuldiener in Sötern)

Kinder:

Johann Philipp * 28.04.1745
 Johann Jakob * 21.03.1748 oo vor 1773 Friderica Elisabetha
 Johann Karl * 13.10.1751

402 oo vor 1773

Neubacher Joh. Jakob * 21.03.1748 in Sötern
 (S. von N. Matthias u. M. Margaretha Fuchs, ")
 Friderica Elisabetha *in ...

Kinder:

Margar. Luise * 22.09.1773
 Johann Karl * 02.01.1777
 M. Elisabetha * 12.05.1778
 Johannes * 20.08.1780
 Johann Peter * 31.05.1783

403 oo vor 1724

Nonweiler Christian, Pförtner im Schloß zu Sötern
 (S. von N. ... * in ..., Hintersasse zu Bosen
 Maria Margaretha *in ...

Kinder:

Johann Peter * 1724 oo vor 1753 M. Magdalena
 Johann Karl * 1726 + 20.2.1728, 2 J.
 Elisabeth Margar. * 14.02.1728 oo 29.11.1746 Daniel Hertz
 M. Katharina * 16.01.1730 + 4.4.1732
 M. Elisabetha * 30.04.1734
 A. Katharina * 12.07.1737 oo vor 1762 Joh. Jakob Schank

404 oo vor 1753

Nonnweiler Joh. Thomas, * in Hambach

(S. von N.)

Krätsch M. Dorothea * in Eisen

(T. von K. Nikolaus, ")

Kinder:

Johann Jakob * 12.12.1752
 Joh. Matthias * 17.05.1754
 M. Margaretha * 31.10.1757 + 30... 1820
 Joh. Nickel * 01.08.1760
 Joh. Michael * 11.01.1762
 Joh. Jakob * 24.02.1766
 M. Elisabeth * 19.03.1767

405 oo vor 1753

Nonnweiler Johann Peter * um 1724 in Bosen + 20.7.1798, 74 J.

(S. von N. Christian ")

Fries M. Magdalena * in Eisen

(T. von F.)

Kinder:

Johann Nickel * 27.12.1752 + 1808
 Johann Peter * 29.01.1755 + Dez. 1815
 Johann Jakob * 04.01.1757 + 1810
 Maria ... * 23.03.1760
 Johannes * 21.07.1762 oo vor 1795 Sophia Elisabeth.
 Joh. Michael * 05.12.1765 oo 5.6.1798 Elisabeth. Damm
 M. Elisabeth * 09.08.1767 + 11.10.1797
 Zwillinge *+ 10.12.1769 Mädchen
 A. Maria Sophia * 31.10.1773 + 22.11.1834
 Johann Adam * 16.03.1777
 Joh. Daniel * 06.02.1780 *oo vor 1810 Elisabeth. Krätsch*

406 oo vor 1795

Nonnweiler Johannes, Glaser, * 21.07.1762 in Eisen

(S. von N. Joh. Peter u. M. Magdalena, ")

... Sophia Elisabetha * ... in ...

Kinder:

M. Elisabetha * 24.09.1795 A. Elisabeth. Schell, Meckenbach

407 oo 5.6.1798

Nonnweiler Joh. Michael * 05.12.1765 in Eisen

(S. von N. Joh. Peter u. Magdalena, ")

Damm(in) Maria Elisabetha * 10.07.1768 in Ellweiler

(T. von D. Jakob u. Philippine Wohlgenuth, ")

408 oo 16.4.1743

Oberholtzer Jakob, Tagelöhner auf Hof Hauptenthal, * ... in ...
(S. von O. ... - Witwer der Rosina + 4.5.1742, 42 J. -

Unbehauer Anna Barbara * in Dirmingen
(Witwe des U. Johannes, ")

409 oo vor 1726

Pabst Reinhardt, Schulmeister zu Söttern, * ... in ...
(S. von P.
.... Elisabetha * ... in ...

Kinder:

Johann Adam * um 1726 + 4.9.1728, 2 1/2 J.
Dorothea Elisabeth * 15.07.1728

410 oo vor 1733

Petri Matthias, Untertan zu Bosen, * ... in ...
(S. von P. + vor 19.2.1743
Giebel Gertrud * um 1711 in Eiweiler
(T. von G. .. - IIoo 19.2.1743 Johann Schmitt -

Kinder:

Johannes * 23.06.1733
Johann Nickel * 29.10.1736 oo 29.1.1771 Susanna Klein
Barbara * 06.01.1740 oo 28.2.1764 Nikol. Rothgerber

411 oo vor 1756

Petri Joh. Paul, kath., * ... in ... + 3.3.1791 in Bosen
(S. von P.
Molter A. Margaretha * 18.10.1728 in Bosen + 23.4.1795
(T. von M. Hans Peter u. M. Margaretha, ")

Kinder:

A. Margaretha * 26.07.1756
Maria Barbara * 05.12.1757
Johann Peter * 09.05.1760 oo vor 1792 A. Maria Ludwig
A. Katharina * 08.10.1762 oo 11.2.1782 Peter Arend
Johannes * 13.04.1765
M. Katharina * 13.11.1767 oo ... + 30.3.1808
Elisab. Margar. * 29.01.1771 oo 2.2.1794 Andreas Weber

412 oo vor 1757

Petri Joh. Michael, kath., * 02.04.1736 in Selbach, wohnhaft
(S. von P. Friedrich u. Katharina Biegel, ") in Bosen
Baltes Anna Maria, kath., * ... in Eckelhausen
(T. von B. - IIoo 26.3.1764 Johannes Petri -

Kinder:

Johannes * 15.01.1761

413 oo 20.2.1780 (Fastnacht)

Petry Joh. Nickel, Metzger und Wirt in Sötern,
 (S. von P. * um 1742 in Trippstadt + 25.4.1797, 55 J.
Geller M. Katharina * 01.04.1745 in Sötern + 26.4.1795
 (T. von G. Witwe des Karl Herwagen, Sötern -

414 oo vor 1792

Petry Peter, Ackerer, * 09.06.1760 in Bosen + 27.3.1814
 (S. von P. Joh. Paul u. Margaretha Molter, ")
Ludwig A. Maria * in Eiweiler
 (T. von L.

Kinder:

Maria * 1801 + 6.5.1804, 3 J.
Peter * 30.10.1804
Johann * 14.02.1806
Anna * 11.03.1808
Gertrud * 23.01.1812 + 25.3.1813

FB Thalfang, Nr. 1738:

444) oo in 1733 Pf. Joh. Georg
 * 24.2.1709 - Thalfang
 + 10.4.1773: Junge F.

415 Ioo 11.2.1783

Pfeiffer Magnus * um 1766 in Thalfang
 (S. von Pf. Joh. Georg u. Christina, ")
Krieger M. Barbara * 25.09.1764 in Bosen + vor 1806
 (T. von K. Nickel u. Margaretha ")

N.N. Junge Christina * um 1717 -
 + 22.1.1761 Thalfang, 447.
 10 Kinder

Kinder:

M. Elisabetha * 19.12.1783
M. Katharina * 01.01.1787 oo 6.4.1802 Joh. Peter Molter

Ann.: + 25.1.1810 in Obersötern: Elisabeth Pfeiffer, 61 J.
 Tochter von Pf. Georg u. Christina, Thalfang

416 Ioo 16.4.1806

Arend M. Elisabeth * 06.01.1782 in Schwarzenbach
 (T. von A. Christian u. Katharina Marion, ")

28.10.1740 - Einzug

oo 25.2.1785 - Sötern
 -> Joh. Peter Schenk
 am Bosen

Kinder:

Johann * 24.03.1807
Joh. Jakob * 16.05.1812

417 oo vor 1761

Pick Joh. Melchior, Schweinehirt in Eisen, * in ...
 (S. von P.
 Anna Ursula * in Münchweiler?

Kinder:

Maria Juliana * 03.10.1760
Johannes * 25.02.1763
A. Katharina * 29.01.1764 in Obersötern
M. Elisabeth * 09.03.1766 in Hof Hauptenthal

418 oo vor 1750

Pimpé/Bimbé Heinrich, Strumpfstricker zu Bosen,
 * um 1747 in + 24.3.1805 in Schwarzenbach
 (S. von P.B. Jakob u. Katharina, ") 88 J.

Schmitt Maria Katharina * um 1716 in Birkelberg
 (T. von H. Peter, + 10.3.1787 in Schwarzenbach, 71 J.2M.

Kinder:

Joh. Theobald * 27.09.1750 oo 2.2.1777 M. Barbara Drieseler
M. Elisabetha * 25.11.1754 + 28.11.1754
M. Margaretha * 13.05.1759
Eva Elisabeth * 23.01.1762 oo 20.3.1788 Joh. Georg Fetzer
 + 31.01.1840

- 419 oo 2.2.1777
Bimbé Joh. Theobald * 27.09.1750 in Schwarzenbach
 (S. von B. Heinrich u. M. Katharina, ")
Driesler M. Barbara * 01.10.1759 in Söttern
 (T. von D. Christian+ u. Elisabeth Schank, ")
 Kinder:
 Mädchen *+ 17.09.1782
- 420 oo vor 1758
Pirrong? Christoph, kath., Krämer zu Schwarzenbach
 (S. von P. * in ...
 Maria Margaretha, kath. * in ...
 Kinder:
 Maria Barbara * 12.10.1757 Joh. Peter Baltes, Schwarzenbach
 Jakob Hans, Imweiler, M. Elisabeth,
 Johann Kriegers Tochter, Barbara,
 Joh. Peter Welkers+ Tochter, Schwarz.
- 421 oo vor 1801
Pirmann Johann, Ackerer, * in .. wohnhaft in
 (S. von P. Schwarzenbach
Michaelin Louise * ... in ...
 (T. von M.
 Kinder:
 Margaretha Susanna * 20.05.1801
- 422 oo 18.1.1810
Pontius Joh. Nikolaus, Maurer, * um 1787 in Langenbach
 (S. von P. Joh. Nikolaus u. Susanna Mayer, ")
 wohnhaft in Söttern
Mayer A. Maria Elisabeth * 19.11.1785 in Schwarzenbach
 (T. von M. Daniel, Ack., u. Katharina Fries, ")
 Kinder:
 Peter * 25.04.1812
- 423 oo vor 1765
Posen Valentin, Forstbeamter in Söttern, * in ...
 (S. von P.
 Maria Elisabeth * in
 Kinder:
 Friedrich Jakob * 25.12.1764 Friedr. Wilh. Trockenbrod, Amts-
 actuarius zu Söttern, Joh. Jakob
 Melsheimer, Förster zu Achteils-
 bach, Susanna Margar., Frau des
 Oberförsters Daniel Kessler, Söttern
- 424 oo vor 1791
Prefried/Prefrit Wilhelm * in ... wohnhaft in Bosen
 (S. von P.
 Elisabetha * in
 Kinder:
 M. Elisabetha * 03.11.1790 + 1.1.1791
 Joh. Adam * 28.11.1791
 M. Elisabetha * 14.06.1793
 Elis. Barbara * 06.09.1795

425 oo vor 1736
Flüntzer? Ludwig, Küfer zu Sötern, * in ...
 (S. von P.
 Anna Maria * ... in ...
Kinder:
 Johannes * um 1736 + 27.9.1738, 2 J. weniger etl. Wochen
 Anna Dorothea
 Katharina * 07.10.1738 Theobald Schank, Sötern, Johannes
 Tillmann, Bosen, A. Dorothea Brendlin
 u. A. Katharina Luderin, Eisen

426 oo vor 1740
Ranft Joh. Nikolaus, Förster und Jäger zu Sötern, * ... in ...
 (S. von R.
Kroft Eva Maria * 10.11.1708 in ... + 23.2.1785, 76-3-13
 (T. von K. Witwe

Kinder:
Johann Peter * oo vor 1762 Elisab. Katharina
Joh. Matthias * 01.09.1749
Johann Jakob * 27.08.1752 oo 18.5.1784 Juliana Schank
Susanna * oo 10.2.1783 Philipp Heinrich Leib
M. Magdalena * oo 9.5.1779 Joh. Heinrich Wittert,
 Kronweiler

Anm.: * 9.7.1774 Margaretha Ranft, To. von Susanna R., Sötern,
 Iloo 7.4.1819 in Nohfelden: Philipp Karl
 Pontius, Niederbrombach, Witwe des Joh.
 Korb aus Sötern (Ioo)

Maria Katharina Ranft/Rauft ist Taufpatin am 9.12.1749
 Maria Ranft " " " 19.9.1757
 + 1.6.1749 Elisab. Katharina, Tochter von Joh. Nikolaus
 Ranft, Sötern
 + 7.6.1804 Jakob Ranf, Sötern, 75 J., Sohn von R. Jakob
 und Elisabeth aus Tiefenbach.

427 oo vor 1762
Ranft Joh. Peter * in ... Jäger zu Sötern
 (S. von R. Joh. Nikolaus u. Eva Maria Kroft, ")
 Elisabetha Katharina * ... in ...

Kinder:
M. Katharina * 13.04.1762

428 oo 18.5.1784
Ranft Joh. Jakob, Schuhmachermeister, * 27.08.1752 in Sötern
 (S. von R. Nikolaus u. Eva Maria Kroft, ") + 9.5.1808
Schank M. Juliana * 26.08.1754 in Obersötern+ 10.4.1819
 (T. von Sch. Michel+ u. Charlotte Juliana Spindler, ")

Kinder:
Joh. Jakob * 12.03.1787
Joh. Adam * 28.03.1788
Joh. Philipp * 19.08.1791 oo 25.3.1818 Margar. Mayer
Franz Jakob * 25.12.1794 + 12.5.1798
Zacharias * 19.11.1797

429 oo vor 1736

Rapp Friedrich Conrad, Pfarrer zu Sötern,
(S. von R. * um 1695 in Kirn? + 22.11.1741, 46 J.

Lichtenberger Veronica Dorothea * in ...

(T. von L. Johann Georg; Pfarrer in Windesheim)

- IIoo 25.10.1742 Joh. Valentin Culmann, Pfarrer -

Kinder:

Friderica Dorothea

Ernestina * 01.12.1735
+ 23.04.1740

Schwiegervater Joh. Georg Lichtenberger, Pfarrer zu Windesheim, Ernst Franz Hauth, Amtskeller zu Nohfelden Frau Dorothea ... Albrechtin von Dürckheim geb. von Wintzingerrode, Freyfrau Friderica Albrechtin von Dürckheim geb. von SteinCallenfels u. meine Mutter Maria Barbara Rappin

Eleonora Maria * 14.08.1737

meine beiden Schwäger:
Joh. Nikolaus Kruft, Pfr. von Herrstein, u. Joh. Adolph Cullmann, Zuckerbäcker u. Kaufmann in Creuznach Christina Eleonora, des Hochfürstl. Nassau-Saarbrückischen Inspectoris u. Consistoral-Rat zu Ottweiler Georg Christian Woytts Frau, meine Schwägerin: Maria Elisabetha Mezig, Pfr. zu Plönich, u. meine Schwester M. Margaretha Jägerin von Kirn

Ernestus Ludovicus * 21.12.1739

Ernst Ludwig Albrecht von Dürckheim zu Sötern, Carl Ludwig Kruft, Pfr. zu Brombach, Frau des Pfr. Philipp Marx, Birkenfeld, Frau Maria Margaretha, meines Bruders Joh. Georg Rappens Hausfrau zu Kirn

Johann Carl Friedrich * 16.02.1742

Joh. Daniel Caspari, Pfr. zu Nohfelden, Jakob Michel Rapp, Rothgerber in Merxheim, Frau Wentzel, des Pfr. zu Staudernheim, Jungfrau A. Kathar. Lichtenbergerin, Tochter von Johann Georg L., Pfr. zu Windesheim

430 oo vor 1755

Rauh Johann Andreas von Welschbach b. Ottweiler, * ... in Welschb.

(S. von R. ...

z.Zt. Hof Hauptenthal b. Sötern
auf Besuch

..... Anna Maria * in ...

Kinder:

Maria Charlotta * 22.10.1754

431 oo vor 1761

Rauland Paul, Schäfer zu Sötern, * in ...

(S. von R.

..... Maria Dorothea * in ...

Kinder:

Johann Jakob * 26.06.1761 Jacob Römer, Hofschäfer in Sötern, Joh. Bernhard, Schuhmacher von Buhlenberg, A. Ursula, Peter Pickens To. von Münchwies u. Christina Magd., Ernst Herwagens To. von Sötern

432 oo 3.5.1738

Rausch Johann Stephan * ... in Niederlinxweiler
 (S. von R. Wilhelm, ")
Fuchs A. Katharina * in Limbach
 (T. von F. Joh. Wilhelm, ")

433 oo vor 1752

Reget Melchior * in ...
 (S. von R. wohnhaft in Bosen
 Anna Katharina * ... in ...

Kinder:

Johann * 21.02.1752
 Barbara * 28.08.1759

434 oo vor 1750

Reidenbach Joh. Michael, Hofbeständer auf Hof Haupenthal,
 (S. von R. ... * ..10.1726 in .. + 15.4.1793, 66 J. 8 M.
Fries Anna Maria * um 1729 in ... + 19.3.1812, 83 J.
 (T. von F. Johannes+ u. A. Elisabeth Schneider, ")

Kinder:

Friedrich * um 1750 + 21.1.1799 in Sötern
 M.Margaretha * 26.12.1756 + 25.11.1820 oo 23.9.1782 *Michael Schinz*
 Johannes * ... oo 23.12.1783 M. Elisabeth. Bärentsin
 Philipp Nick. * 26.12.1775 oo 16.7.1802 Elisabeth. Wenz, Gimweiler
 Jakob * ... oo 20.11.1796 Margar. Schank
 Joh. Michel * 1765 oo 18.4.1797 A. Elisabeth... , Wwe.
 Elisabeth.Kathar.* ... oo 26.12.1787 Karl Schank

435 oo 23.12.1783

Reidenbach Johannes * in ...
 (S. von R. Michel u. A. Maria Fries, Hof Haupenthal)
Behrens M. Elisabetha * in Immert
 (T. von B. ¹⁷²⁸⁻¹⁷⁵⁸ *Amra & Heimer, Telling, Zündig & Bartschard*)

Kinder:

Joh. Jakob * 11.03.1784 + *o. FBZal-fang Nr. 55*
 Joh. Peter * 23.02.1786
 Joh. Jakob * 25.10.1788 Joh. Jakob Berens von Hilscheid
 M. Elisabeth * 13.10.1790

436 oo 20.11.1796

Reidenbach Jakob, Ackerer, * in ...
 (S. von R. Michel+ Hof Haupenthal)
Schank Margaretha * 08.01.1769 in Obersötern
 (T. von Sch. Karl+ ")

Kinder:

Johann Karl * 10.05.1799
 Magdalena * 03.04.1802 + 17.3.1814

437 oo 18.4.1797

Reidenbach Joh. Michel * um 1765 in Sötern
 (S. von R. Michel+ u. A. Maria Fries, ")
 Anna Elisabetha * in
 - Witwe des Jakob Schmidt von Sötern -

Kinder:

Johann Peter * 24.10.1797 + 23.5.1798

- 438 oo 16.7.1802 in Wolfersweiler
Reidenbach Philipp * 26.12.1775 in Hof Hauptenthal
 (S. von R. Michael u. A. Maria Fries, Sötern)
Wenz Elisabeth * in Gimweiler
 (T. von W.)
- Kinder:
Elisabetha * 14.03.1803
- 439 oo um 1690
Rhein Hans Adam * in Bosen
 (S. von Rh.)
 Agnes Kunigunda * um 1669 in .. + 1.5.1728, 59 J. und
 etliche Monate
- Kinder:
Joh. Ernst * 13.10.1693 Ioo
- IIoo 11.9.1727 A. Margaretha
- Joh. Theobald* 14.01.1701 Ioo vor 1728 Susanna
 IIoo 7.4.1739 Maria Anna Wirtz
- 440 oo 11.9.1727
Rhein Joh. Ernst, Witwer von Eisen, * 13.10.1693 in Bosen
 (S. von R. Hans Adam u. Kunigunda, ") + 2.11.1782, 89J. 19T.
 Anna Margaretha * ... in ...
- Kinder:
Elisabeth Marg. * 03.04.1728
 M. Margaretha * 25.03.1730 + 13.6.1747
 Maria Barbara * 23.09.1732
 Johann Bernhard * 09.04.1734
 A. Katharina * 13.06.1736 oo Schank ... + 31.12.1804
 Anna Maria * 28.06.1739 oo 20.10.1763 in Birkenf., Joh. Georg Cronhard
 Johann Ernst * 11.08.1742 oo vor 1771 Anna Margaretha
 + 13.01.1787
- 441 Ioo vor 1728 Mayer,
Rhein Joh. Theobald, Zensor u. Schöffe in Bosen,
 * 14.01.1701 in Bosen + 17.1.1788
 (S. von R. Hans Adam u. Kunigunda, ")
 Susanna * 24.06.1796 in ... + 24.12.1738, 32 J. 6 M.
- Kinder:
Johann Nickel * 20.07.1728 oo vor 1758 M. Elisabetha
 Johannes * 11.12.1730
 A. Margaretha * 25.10.1734 oo vor 1762 Joh. Peter Leonhardt
 Johann Peter * 17.12.1738 + 18.12.1738
- 442 IIoo 7.4.1739
Wirtz Maria Anna * 20.12.1717 in Deckenhardt + 20.11.1790 Bosen
 (T. von W. Georg u. A. Katharina Saar, ")
- Kinder:
Johann Bernhard * 29.05.1740
Johann Ernst * 14.02.1742 + 14.2.1742
Joh. Theobald * 22.01.1743 oo vor 1770 Elisab. Barbara
Johann Peter * 20.04.1745 Ioo 28.12.1786 M. Margar. Fetzer
 IIoo vor 1806 Margar. Weber
Johann Adam * 10.08.1747 oo vor 1771 M. Elisab. Barth
Elisab. Kathar. * 05.04.1751
Johann Michael * 10.12.1753
Johann Ernst * 07.11.1758
Anm.: + 5.12.1741 Joh. Peter, Theobald Rheins Sohnlein, Bosen,
 1 1/2 J.

443 oo vor 1758

Rhein Johann Nickel * 20.07.1728 in Bosen
 (S. von R. Joh. Theobald u. Susanna, ")
 Maria Elisabetha * in

Kinder:

Maria Anna * 06.10.1757
 A. Katharina * 06.10.1757
 Johannes * 03.12.1761
 Johann Nickel * 29.03.1765

444 oo vor 1770

Rhein Joh. Theobald * 22.01.1743 in Bosen
 (S. von R. Joh. Theobald u. A. Maria Wirtz, ")
 Elisabeth Barbara * ... in ...

Kinder:

Johannes * 25.03.1770
 Elisab.Margar. * 02.03.1772
 Anna Margaretha * 14.09.1775
 M. Katharina * 15.05.1777
 M. Elisabetha * 02.12.1778 oo Joh. Wilh. Germann
 + 04.12.1844
 M. Magdalena * 06.06.1782

445 oo vor 1771

Rhein Joh. Adam * 10.08.1747 in Bosen + 3.12.1792 von franz.
 (S. von R. Theobald u. A. Maria Wirtz ") Soldaten erschossen
Barth Maria Elisabetha *in ...
 (T. von B.

Kinder:

A. Margaretha * 02.11.1779
 A. Katharina * 29.02.1772 oo 8.3.1791 Nickel Seibert
 Johannes * 20.03.1777
 M. Margaretha * 11.01.1781

446 oo vor 1771

Rhein Joh. Ernst, Schuhmacher, * 11.08.1742 in Bosen
 (S. von R. Joh. Ernst u. A. Margaretha, ") + 13.1.1787
 ... Anna Margaretha * ... in ...

Kinder:

M. Elisabeth * 11.03.1771
 M. Katharina * 28.11.1773 + 28.4.1842
 A. Margaretha * 04.04.1777
 M. Magdalena * 29.01.1781 + 30.1.1781
 Joh. Theobald * 26.10.1782

447 Ioo 28.12.1786

Rhein Joh. Peter * 20.04.1745 in Bosen + 22.11.1812
 (S. von R. Theobald, Herrschaftl. Mayer zu Bosen)
Fetzer M. Margaretha * 20.05.1759 in Schwarzenbach
 (T. von F. Daniel u. A. Barbara, ") + 4.7.1802

Kinder:

Georg Peter * 22.09.1787 oo 28.9.1815 Katharina Arend
 Johann Adam * 05.07.1789
 A. Katharina * 19.11.1791
 Elisab.Margar. * 10.11.1793
 Anna Louisa * 26.12.1795 in Bosen
 Joh. Theobald * 03.12.1798 in "

- 448 Iloo vor 1805
Weber Margaretha * ... in ...
Kinder:
Andreas * 15.10.1805
- 449 oo 28.9.1815
Rhein Peter, Ackerer, * 22.09.1787 in Schwarzenbach
(S. von R. Peter+ u. Margaretha Fetzter+, ")
Arend Katharina * 27.02.1784 in Bosen
(T. von A. Jakob u. Luise Molter, ")
- 450 Ioo vor 1766
Riemann/Riehm Johannes, Sattlermeister in Sötern,
(S. von R. * um 1732 in ... + 21.5.1793, ca. 61 J.
Schmidt Maria Magdalena * 22.04.1736 in Sötern + 17.5.1785
(T. von Sch. Christian u. Regina Katharina ")
Kinder:
M. Magdalena * 10.03.1766
Johann Peter * 29.06.1774 + 2.7.1777
- 451 Iloo 12.6.1788
Roth Juliana Katharina * 4.9.1758 in Abentheuer
(T. von R. Burkhardt, ")
Kinder:
Karolina Elisab. * 09.04.1789
Franz Peter * 11.01.1792
- 452 oo vor 1734
Rösel Joh. Ludwig, Leinenweber zu Bosen und Sötern,
(S. von R. * in
..... Maria Margaretha * in ...
Kinder:
Johann Nickel * 21.02.1736 Hans Wendel Molter u. Joh. Nickel
Krieger, Margar. verwitwete
Schmidtin, M. Elisabeth Kesslerin
Johann Jakob * 04.03.1738 Christian Nonnweiler, Joh. Jakob
Theobald, Müller zu Gonnesweiler,
M. Kath. Schankin u. Elis. Molterin
Johann Ernst * 16.05.1741 Joh. Adam Eifler, Joh. Ernst Roth-
gerber, Sötern, Magd. Dorothea Brend-
lin u. M. Regina Schmidtin, Sötern
- 453 oo vor 1775
Roth Joh. Peter * in ... wohnhaft in Eisen
(S. von R.
.....Sophia Elisabeth * um 1744 in .. + Jan. 1796, 52 J.
Kinder:
Philipp Karl * 14.05.1775 Philipp Biel von Rimsberg, Joh.
Karl Roth, Eisen, Sophia Elisabeth
Höfferin vom Schloß Birkenfeld u.
Sophia Elisab. Bielin, Rimsberg
Johannes * 23.11.1776
M. Katharina * 06.11.1777
Joh. Peter * 15.04.1781
Georg Karl * 13.04.1785
Anm.: + 26.12.1789 Michel Roth, Eisen

454 oo 18.11.1727

Rothgerber Johann Jakob. Schneidermeister, * ... in Söttern
 (S. von R. Johannes, Glöckner in Söttern
 Fries Anna Elisabetha * um 1702 in Nohfelden + 14.11.1749,
 (T. von F. 47 J.

Kinder:

A. Elisabetha * 27.10.1728 Matthias Fries, Nohfelden, Joh.
 Peter Schank, Obersöttern, M. Elisabeth Krätschin u. A. Elisabeth
 Höffnerin, beide von Söttern

Elisab. Kathar. * 04.03.1731

Maria Barbara * 04.03.1731

Johann Jakob * 24.10.1733 + 30.9.1734

M. Katharina * 26.11.1735

Joh. Christian * 14.02.1739

M. Margaretha * 08.09.1742 + 9.10.1742

M. Christina * 05.05.1745 + im Mai 1746

Johann Jakob * 07.04.1751

M. Magdalena * 16.05.1754

Anm.: + 30.8.1732 Joh. Dietrich Rothgerber, Glöckner zu
 Söttern, 69 J. und etliche Monate alt.

455 oo 23.3.1734

Rothgerber Johann Bast * in Söttern

(S. von R. Johannes+ ")

Geiß Margaretha Katharina * 07.10.1696 in Wolfersweiler

(T. von G. Jakob u. Anna Eva Port(aus Bosen), ")

456 oo vor 1763

Rothgerber Ernst, Bäckermeister, * 07.06.1712 in Söttern

(S. von R. ... + 27.1.1787, 75-7-20

.... Maria Margaretha * um 1733 in ... + 6.8.1781, 48 J.

Kinder:

M. Angelika * 13.08.1763

M. Katharina * 20.01.1765

M. Elisabeth * 19.09.1767

M. Christina * 27.04.1770

457 oo vor 1729

Rupertinus Peter Nikolaus, Schweinehirt zu Eisen, * .. in ...

(S. von R.

..... Maria Magdalena * ... in ...

Kinder:

Johann Wilhelm * 19.03.1729 Johann Tanner, Joh. Karl Gaukler,
 Jakob Koch u. Wilhelm Werkhäuser,
 A. Maria Luderin, A. Johanna Poth,
 M. Sybikla Leydenbornin

458 oo vor 1752

Ruppenthal Jakob, Müller in der untersten Mühle zu Söttern

(S. von R. * in ...

.... A. Christina * ..07.1719 in ... + 8.11.1786, 67 J. 4 M.

Kinder:Johann Karl * um 1752/53 oo 2.9.1777 Elisab. Barbara Spindler

Matthias * um 1755 oo 5.8.1783 Elisab. Margar. Krieger

Jakob * oo 23.1.1798 M. Margar. Fetzter

459 oo vor 1763

Ruppenthal Franz Jakob * 16.09.1737 in Achtelsbach
(S. von R. Joh. Jakob u. A. Sophia, ")
..... Maria Anna Barbara * in Bosen

Kinder:

M. Margaretha * 01.02.1763 Joh. Peter Molter, Maria Anna,
Theobald Rheins Frau u. A. Marg.,
Leonhardts zu Traunen Ehefrau

Elisabeth Kath. * 06.01.1764

Johann Jakob * 03.06.1765

A. Margaretha * 28.05.1768

A. Elisabeth * 02.04.1770

Joh. Nickel * 02.02.1775

Joh. Theobald * 24.11.1777

M. Barbara * 07.07.1781

A. Katharina * 10.05.1784

*am 30.6.1784 mit 10 Personen
u. 500 Fl. Vermögen nach Untervalden/
Geligien ausgewandert.
Quelle: Wenzel Kader u. Anwanderung am
der Saupfalz im 18. Jahrh.*

460 oo 2.9.1777

Ruppenthal Joh. Karl, Müller in der unteren Mühle zu Sötern
* um 1752/53 in Sötern + 1.1.1803, 49 J.

(S. von R. Jakob, Burg- u. Bannmüller in der unteren Mühle)

Spindler Elisabeth, Barbara * 03.02.1759 in Obersötern

(T. von Sp. Karl Ludwig u. M. Elisabetha ") + 24.11.1803

Kinder:

Johann Jakob * 01.05.1779 + 10.5.1802

Franz Karl * 13.11.1781

Johann Peter * 09.06.1783 + 3.7.1785

M. Elisabeth * 28.07.1786 oo 5.9.1804 Joh. Karl Christian
Presser, Wolfersweiler

Franz Peter * 07.07.1789 + 4.1.1809 im Militärhospital Rennes

M. Katharina * 11.05.1792 oo 14.12.1809 Jakob Christian Geiß

Johann Karl * 29.11.1795 + 15.5.1798 Wolfersweiler

Zacharias * 11.01.1799 + 21.1.1799

Matthias * 06.02.1802 + 30.3.1802

461 oo 15.1.1782

Ruppenthal Georg Nickel * in Rimsberg b. Birkenfeld

(S. von R. M.

Maus Dorothea Elisabetha * in Eisen

(T. von M. Wilhelm, ")

Kinder:

Johann Peter * 23.01.1784

Johannes * 02.02.1786

M. Dorothea * 02.02.1789

Katharina

Philipp Nickel * 08.11.1791

Johann Georg * 30.12.1794

462 oo 5.8.1783

Ruppenthal Matthias, Ack. u. Schuhmacher, * 1755 in Sötern

(S. von R. Jakob+, Müller zu Sötern) + 9.12.1811, 56 J.

Krieger Elisabetha Margaretha * in ")

(T. von K. Peter, ")

Kinder:

Johann Jakob * 21.08.1784 + 22.4.1785

M. Elisabeth * 22.06.1786 oo 1.3.1818 Michael Heinz, Eisen

Franz Karl * 08.07.1789 oo 15.12.1814 M. Magdalena Pees

Georg Peter * 22.11.1791

Elisab. Magdalena * 06.01.1793 oo 10.1.1821 Philipp Jakob Schneider
 A. Elisabeth Luise * 16.07.1796 + 15.12.1798
 Johann Karl * 09.08.1799 oo 27.3.1822 M. Luise Marg. Korb
 Ludwig * 14.11.1801 + 3.1.1802
 Jakob * 28.01.1803
 Margaretha * 11.11.1805

Anm.: + 9.12.1811 in Sötern: Matthias Ruppenthal, 56 J.
 Sohn von R. Karl u. Elisabeth, Ellweiler

463 oo 23.1.1798

Ruppenthal Joh. Jakob, Müller in Sötern, * in Sötern
 (S. von R. Joh. Jakob, Bannmüller in der unteren Mühle, ")
Fetzer Maria Margaretha * in Rorend?
 (T. von Georg Matthias ")

Kinder:

M. Katharina * 03.03.1799
 Maria Louise * 1801 oo 25.3.1819 Jakob Spindler
 Barbara * 10.01.1803 oo 12.1.1822 Franz Karl Spindler

464 oo vor 1739

Ruth Johann Martin, Schafhirt zu Obersötern, * ... in Leitz-
 (S. von R. weiler
 Maria Barbara * in ...

Kinder:

Anna Barbara * 12.04.1739 Joh. Peter Schank, Obersötern,
 Christoph Niedt, Schäfer Hof Hauptenthal,
 Johannes Müller, Schäfer von Eisen,
 M. Kath. Schankin u. Elisabeth Spind-
 lerin, Obersötern, Elisabeth Haupten-
 thalin, A. Barbara Kesslerin, Eisen,
 Sus. Barb. Ruth von Leitzweiler

465 Ioo 12.2.1782

Ruth Jakob * 16.04.1741 in Deckenhardt + 24.9.1806 Bosen
 (S. von R. Michel u. A. Klara Bernhard, ")
Seibert Maria Elisabetha * 26.08.1763 in Bosen + 4.2.1783
 (T. von S. Joh. Nickel u. A. Katharina Schank, ")

466 IIoo 6.3.1783

Bock Magdalena * um 1762 in Bosen
 (T. von B. Hans Peter+, Schöffe, u. Susanna Seibert, ")
 - IIoo 12.7.1810 Konrad Weber -

Kinder:

Johann Nickel * 18.06.1786 oo 8.2.1803 A. Barbara Steffen

467 oo 8.2.1803

Ruth Joh. Nikolaus, Ack., * 18.06.1786 in Bosen
 (S. von R. Jakob u. Magdalena Bock, ")
Steffen Anna Barbara * 28.12.1786 in Steinberg
 (T. von St. Theobald u. Maria Katharina, ")

Kinder:

Margaretha * 01.01.1807
 Angela * 01.10.1811

468 oo vor 1729

Rymer Johann Heinrich, Amtsbote in Sötern, * ... in ...
 Juliana Elisabetha * ... in ..

Kinder:

Maria Elisabetha * 07.09.1729 Stöphel Seibert, Rudolf Brendle
 Lisa Kath. Schankin, Obersötern

469 Ioo 6.2.1782

Saar Michel * 28.09.1753 in Steinberg
 (S. von S. Jakob+ u. A. Katharina Ruth, ")
Herwagen Maria Louisa * 08.03.1754 in Sötern + 21.3.1793
 (T. von H. Joh. Ernst u. M. Klara Geller, ")

Kinder:

Johann Jakob * 19.01.1783 oo 27.1.1803 A. Elisab. Kübler
Joh. Philipp * 20.04.1786 oo 12.1.1809 Kath. Mayer
Johann Adam * 24.03.1790 + 12.5.1790

470 IIoo 2.3.1794

Schmidt Elisabetha Barbara * in Siesbach
 (T. von Sch. Peter+, ")

471 oo 27.1.1803

Saar Joh. Jakob, Ack., * 19.01.1783 in Sötern
 (S. von S. Joh. Michel u. Luise Herwagen, ")
Kübler Anna Elisabeth * 14.04.1784 in ")
 (T. von K. Johann Adam u. Katharina, ")

Kinder:

Elisab. Margar. * 26.11.1804
M. Margaretha * 09.05.1808 + 26.3.1809
Karl Adam * 13.04.1811
Karl * 21.02.1813
Christian * 1813 + 17.1.1815, 2 J.
Philipp * 14.09.1815
Joh. Peter * 16.12.1818

472 oo 12.1.1809

Saar Joh. Philipp, Ack., * 20.04.1786 in Sötern
 (S. von S. Michel u. Luise Herwagen+, ")
Mayer Katharina * 17.04.1780 in ")
 (T. von M. Georg u. Barbara Barth, ")

Kinder:

Katharina * 07.05.1809
Jakob Karl * 07.07.1811
Johann Karl * 18.09.1813
Elisabeth * 21.08.1816
Friedr. Nickel * 25.04.1819

473 oo vor 1715

Seibert Bernd * 30.08.1691 in Eitzweiler
 (S. von S. Hans Nickel u. M. Salomé Stephen, ")
Seibert Margaretha * in Bosen
 (T. von S.

Kinder:

Susanna * 1715 oo 1.10.1734 Joh. Peter Bock
Joh. Theobald * 13.09.1729 oo vor 1758 Elisab. Margar. Schank
Johann Nickel * 14.11.1732 oo vor 1762 A. Kathar. Schank

Anm.: + 28.7.1732 Seibert Christoph, Sötern

(* 5.2.1682 in Eitzweiler, S. von S. Hans u. Barb. Spengler)

474 oo um 1735

Seibert Johann Adam * um 1710-15 in Sötern + 4.11.1781
(S. von S. Christophorus u. A. Johannetta, ")Butterbach M. Elisabetha * um 1724 in Eisen + 24.1.1793, 68 J.
(T. von B.Kinder:Johann Adam * um 1735 oo um 1760 Elise Heiland
Nikolaus * 27.04.1747 in Eckelhausen
A. Katharina * 22.01.1754 oo vor 1783 Joh.Nikolaus Kremer
Johann Peter * 25.02.1756 in Nonnweiler
Susanna * 04.01.1759 oo ... Jakob Schmitt + 16.12.1836
Johann Jakob * ... + 16.1.1798

475 oo vor 1759

Seibert Joh. Theobald * 13.09.1729 in Bosen

(S. von S. Bernd u. Margaretha ")

Schank Elisabetha Margaretha * 28.01.1741 in ")

(T. von Sch. Joh. Nickel u. A. Barbara, ")

Kinder:.... * 12.09.1758
A. Margaretha * 27.06.1761 oo vor 1779 Karl Schank
+ 22.10.1819
Johann Peter * 16.02.1764 oo 5.4.1794 M.Kath. Seibert
Johann Nickel * 21.09.1766 oo 8.3.1791 Katharina Rhein
Joh. Theobald * 14.11.1769

476 oo vor 1762

Seibert Joh. Nickel * 14.11.1732 in Bosen + 11.2.1803

(S. von S. Hans Bernd u. Margaretha Seibert, ")

Schank A. Katharina * um 1734 in ... + 1.6.1784, 50 J. 6 Wo.
(T. von Sch.... oder am 25.6.1794 in BosenKinder:Johann Peter * 25.03.1762
M. Elisabetha * 26.08.1763 oo 12.2.1782 Jakob Ruth
Johann Adam * 15.01.1768
M. Katharina * 30.06.1770 oo 5.4.1794 Joh. Peter Seibert
Joh.Christian * 20.09.1774

477 oo 21.2.1777

Seibert Joh. Andreas, Schreiner, * 17.08.1747 in Wolfersweiler

(S. von S. Joh. Nickel+ u. Elisabeth. Leonhard, ") + 23.6.1817

Krieger Maria Magdalena * 01.03.1757 in Bosen + 18.10.1820

(T. von K. Nickel+ u. M. Elisabeth Molter, ")

Kinder:M. Angelika * 07.12.1777
Joh. Konrad * 20.10.1780 + 21.10.1781
Johann Peter * 12.10.1782 oo 22.1.1821 Luise M. Schwinn
Joh.Theobald * 12.10.1784 oo 9.2.1803 Margar. Franz
M. Elisabeth * 01.05.1786 + 18.6.1787
Juliana Luise * 06.03.1792 oo 15.6.1821 Jakob Bernhard, Ww.
+ 15.11.1842

478 oo 2.2.1778

Seibert Johann Peter * 19.10.1752 in Wolfersweiler

(S. von S. Nickel+ u. Magdalena Geiß, ") + 12.1.1822

Leonhardt Maria Katharina * 24.10.1761 in Schwarzenbach

(T. von L. Adam+ u. M. Elisabeth Hoffmann, ") + 31.7.1828

Kinder:

M. Katharina * 26.03.1780
 Johann Michel * 16.03.1781 + 21.9.1783
 Elisb.Kathar. * 09.07.1784 oo 22.1.1810 Nikolaus Kübler
 Johann Peter * 06.09.1787 oo 5.2.1819 M.Elisab. Kübler,Wwe.
 M. Elisabeth * 09.12.1790 +
 M. Elisabeth * 23.04.1793 + 6.4.1863
 Johann Jakob * 26.07.1796 + 11.6.1798
 Elisab.Barbara* 1801 oo 27.4.1827 Johann Schumann
 + 12.08.1833
 Angela/Agnes * 22.02.1803 + 11.12.1806

479 oo 8.3.1791

Seibert Nickel * 21.09.1766 in Bosen + 15.2.1814 von Franzosen
 (S. von S. Theobald+, Mayer, u. Elisb.Marg. Schank,")erschossen
Rhein A. Katharina * 29.02.1772 in " + 9.1.1813
 (T. von R. Adam u. M. Elisabeth Barth, ")

Kinder:

Magdalena * 02.06.1792
 Johann Peter * 23.01.1794
 Johann Nickel * 1796 oo 19.4.1815 Margaretha Schank
 Elisab.Kathar.* 15.10.1799 oo 4.3.1819 Johann Schmitt
 + 18.04.1826
 Christian * 1800 + 6.9.1802
 M. Katharina * 1802 oo
 Katharina * 13.01.1804 oo + 27.2.1886
 Johann Adam * 1806 oo 13.9.1830 Angelika Krieger
 + 27.05.1867
 Johann * 15.12.1809 + 24.12.1809

480 oo 5.4.1794

Seibert Peter * 16.02.1764 in Bosen + ..02.1818
 (S. von S. Theobald+ u. Elisab. Margar. Schank, ")
Seibert Maria Katharina * 30.06.1770 in " + 23.12.1827
 (T. von S. Nickel u. Katharina Schank, ")

Kinder:

Elisab.Margar.* 04.07.1794 oo 14.4.1828 Joh. Nickel Schank
 + 21.12.1867
 M. Katharina * 19.10.1796 + 3.7.1798
 Johann Nickel * 15.08.1800 Ioo 28.5.1827 M.Dorothea Schank
 + 24.04.1886Iloo ... Elisab. Ruppenthal
 Peter * 30.07.1803 + 21.6.1804
 M. Katharina * 27.09.1806
 Margaretha * 30.08.1809

481 oo vor 1801

Seibert Joh. Adam, Ack., * um 1772 in Schwarzenbach
 (S. von S. Adam u. Elise Heiland, ") + 11.3.1833
Weisel Maria * .. in Eisen
 (T. von W.

Kinder:

Barbara * 1801 oo 2.5.1822 Franz Pfeiffer
 Adam * 12.02.1802
 Maria * 21.12.1804 + 18.11.1806
 Johann * 03.09.1807 oo 30.4.1832 Helena Schwickert ?
 + 16.01.1808, 6 Wo.
 Peter * 15.07.1810
 Adam * 12.03.1828 ?

482 oo 9.2.1803

Seibert Joh. Peter Theobald * 12.10.1784 in Bosen
 (S. von S. Andreas u. Magdalena Krieger, ")
Franz Luise Margaretha * 18.11.1777 in ")
 (T. von F. Jakob u. A. Margaretha Schank, ")

Kinder:

Elisab. Margar. * 17.03.1804
Peter * 28.05.1807
Angela * 16.02.1810
Joh. Nikolaus * 10.01.1813
Magdalena * 24.02.1815

483 oo 19.4.1815

Seibert Nikolaus, Ack., * um 1796 in Bosen
 (S. von S. Nikolaus+u. Katharina Rhein, ")
Schank Margaretha * 25.04.1787 in ")
 (T. von Sch. Peter+ u. Elisabeth Barbara+ ")

Kinder:

Nikolaus * 09.02.1816

484 Iloo 28.11.1730 in Achtersbach

Spengler Johannes, Kuhhirt zu Sötern, * 20.01.1709 in Walhausen
 (S. von Sp. Wendel und A. Maria Borg, Steinberg) + 18.1.1731
 (+ 27.3.1748, 8o)

- Witwer der Anna Margaretha -

Schmeyer Elisabetha Magdalena * in Ellweiler
 (T. von Sch. Jakob+ u. A. Barbara Brenner, ")

Kinder:

Johann Nickel * 14.10.1731 + 27.7.1732
Johannes * 30.06.1733
Johann Adam * 26.02.1736 in Dambach
Joh. Rudolf * 31.08.1744 in Obersötern
Charlotte Maria * 09.04.1748 in "

485 oo vor 1739

Spindler Karl Ludwig, Wollenwebermeister u. Kirchenvorsteher
 (S. von Sp. * 07.02.1717 in ... + 25.10.1780 in Obersötern
Schank Maria Elisabetha * um 1721 in ... + 20.1.1781, 60 J.
 (T. von Sch. ... Witwe

Kinder:

Johann Adam * 18.09.1739 oo vor 1768 M. Elisabetha
Kath. Magdalena * 31.01.1742 oo vor 1769 Christian Korb
Joh. Christian * 17.02.1745
Johann Peter * 27.04.1748 oo 1777 Maria Dorothea
Maria Susanna * 24.06.1751
M. Margaretha * 27.01.1755 oo 1774 Michel Britzius
Elisab. Barbara * 03.02.1759 oo 2.9.1777 Joh. Karl Ruppenthal
Johann Karl * 26.04.1761 oo 17.4.1781 M. Katharina Scherer

486 oo vor 1768

Spindler Johann Adam * 18.09.1739 in Obersötern
 (S. von Sp. Karl Ludwig u. M. Elisabeth, ") + 7.10.1787
 Maria Elisabeth * in ...

Kinder:

Johann Karl * 26.09.1768 + 10.11.1790

Philipp Jakob * 02.09.1772 oo 20.5.1795 M. Katharina Britzius
Johann Peter * 14.05.1775 oo 9.11.1801 M. Elisabeth Kiefer

487 oo vor 1777

Spindler Johann Peter, Kirchenvorsteher, * 27.04.1748 in Obersötern
 (S. von Sp. Karl Ludwig u. M. Elisabeth, ")

Luther Maria Dorothea * in ...
 (T. von L.

Kinder:

Johann Peter * 19.06.1777 oo 17.8.1801 M. Magdalena Molter
Johann Jakob * 18.03.1779
M. Elisabetha * 17.01.1782 + ..01.1782
Johann Karl * 17.01.1782 + ..01.1782
Maria Louisa * 04.11.1783 + 22.4.1784
Elisab. Margar. * 11.02.1785
Johann Karl * 11.02.1787 + 24.2.1788
Johanna Maria
Louise * 12.08.1789 oo 2.4.1807 Georg Adam Barth
Kath. Magdalena * 17.11.1791
Dorothea Magd. * 13.05.1794 oo 8.1.1810 Peter Spindler
M. Elisabetha * 08.11.1797

488 oo 17.4.1781

Spindler Joh. Karl * 26.04.1761 in Obersötern + 19.7.1809
 (S. von Sp. Karl Ludwig+ u. M. Elisabeth. Schank, ")

Scherer Maria Katharina * in Züsch
 (T. von Sch. Theobald+, ")

Kinder:

Johann Karl * 31.07.1782 oo 27.2.1805 Sophie Eifler
Johann Peter * 06.08.1785 oo 8.1.1810 Dorothea Spindler
Franz Jakob * 24.11.1787 oo 11.2.1817 M. Karolina Zumbro
Joh. Christian * 20.01.1791 + 23.6.1808
M. Katharina * 08.08.1792
M. Elisabetha * 22.10.1794 oo vor 1815 Philipp Conrad
Johann Jakob * 24.02.1796
Johann Georg * 10.11.1797

489 oo 20.5.1795

Spindler Philipp Jakob, Ack., * 02.09.1772 in Obersötern
 (S. von Sp. Adam+, Schöffe u. Zensor in ") + 5.12.1820

Britzius M. Katharina * 29.03.1780 in Sötern
 (T. von B. Michel, Schöff zu ")

Kinder:

M. Elisabetha * 13.09.1797 + 25.4.1798
Katharina * 10.05.1799 + 15.12.1803
Jakob * 26.01.1801 oo 25.3.1819 in Nohfelden:
 M. Louise Ruppenthal
Peter * 11.02.1805
Philipp * 13.02.1811

490 oo 17.8.1801

Spindler Joh. Peter, Ack., * 19.06.1777 in Obersötern
 (S. von Sp. Joh. Peter u. Maria Dorothea, ")

Molter Maria Magdalena * 07.06.1785 in Bosen
 (T. von M. Theobald u. M. Katharina, ")

Kinder:

Elisabetha * 06.12.1803

Peter * 22.06.1806
 Johann * 09.09.1808
 Katharina * 03.03.1811
 Joh.Theobald * 29.07.1813
 Dorothea Magd.*31.08.1816

491 oo 9.11.1801

Spindler Peter, Ackerer, * 14.05.1775 in Obersötern
 (S. von Sp. Adam u. M. Elisabeth, ")
Kiefer M. Elisabeth * 17.05.1783 in Thalfang
 (T. von K. Franz, 57 J., und Maria Katharina, 54 J., ")

Kinder:

Franz Karl * 06.01.1803 oo 12.1.1822 Barbara Ruppenthal
 Peter * 1804 + 25.12.1814, 10 J.
 M. Elisabetha * 05.05.1807
 M. Katharina * 01.09.1809
 Friedrich * 24.10.1811
 Jakob * 28.05.1814 + 18.4.1815

492 oo 27.2.1805

Spindler Joh. Karl, Ackerer, * 31.07.1782 in Obersötern
 (S. von Sp. Joh. Karl u. Katharina Scherer, ")
Eifler Maria Sophie * 16.02.1786 in Sötern
 (T. von E. Karl ")

Kinder:

Peter * 02.03.1807
 Karl * 1809 + 8.11.1809, 2 M.
 Franz Karl * 05.03.1813
 Jakob * 31.08.1815 +
 Joh. Jakob * 08.03.1819

493 oo 8.1.1810

Spindler Peter, Ackerer, * 06.08.1785 in Obersötern
 (S. von Sp. Joh. Karl u. M. Kaatharina Scherer, ")
Spindler Dorothea * 13.05.1794 in ")
 (T. von Sp. Peter+ u. A. Dorothea Luder, ")

Kinder:

Elisabeth * 05.06.1813 + 31.7.1813
 Katharina * 07.08.1814
 Joh. Philipp * 19.02.1816
 A. Dorothea * 14.02.1819

494 oo vor 1710

Schank Hans Adam, Kuhhirt zu Bosen, * 1672 in
 (S. von Sch. ... kath. + 28.7.1732 in Bosen, 60 J., Witwer
 Katharina * um 1692 in ... + 18.8.1732, 40 J.
 kath.)

Kinder:

Katharina * (Kind: Joh. Theobald * 1.3.1727, Bosen)
 Johann Peter * .. 11.1731 + 22.2.1740, 8 J. weniger 3 M.

Anm.: Schank Otto * + vor 1730 in Bosen, oo vor 1706

1712
495 oo vor 1743Schank Theobald, Zensor zu Sötern, * in Sötern
(S. von Sch.Wagner Johannetta Margaretha * 27.2.1685 in Hilschard / Thalfang

Kinder:

Johann Jakob * 07.11.1679 1713 oo 20.2.1739 M. Susanna Luder
Johann Nickel * 30.03.1729 u. Joh. Nickel Höffner, A. SophieEiflerin u. Juliana Schankin
oo 7.5.1743 Christian Driesler (Konfirmant
aus Züschen

Elisab. Kathar. * ...

496 oo vor 1718

Schank Joh. Jakob * in Obersötern + 21.7.1732

(S. von Sch.

Kinder: Anna Maria * 3.12.1693 in Thalfang To. v. Platt Matthias = A. Maria Höffner / ThalfangM. Katharina * 1718 oo 17.5.1735 Joh. Adam Arend * 24.2.1780 =Elisab. Margar. * 09.03.1727 oo 20.4.1745 Christian Eifler ThalfangJohann Peter * 04.02.1731 Joh. Peter Fries, Maria Gälmerin.

beide von Schwarzenbach, u. Joh.

Adam Eifler aus Sötern

s. FB Wolfersweiler,

(T. Nr. 5050)

497 oo vor 1727

Schank Matthias * in Bosen + 19.10.1769 in Otzenhausen

(S. von Sch.

Schmitt Anna Klara * 26.06.1704 in Otzenhausen + 28.2.1766

(T. von Sch. Michael u. A. Katharina, ")

Kinder:

Anna Maria * 20.01.1727 oo 18.2.1765 Joh. Matthieu, Ww.Anna Johanna * 19.08.1729 oo 27.2.1756 Michael SchmittMaria * 17.08.1732

.... * 27. ..1735

Joh. Matthias * 06.12.1739Johannes * 25.11.1743Joh. Peter * 01.12.1745 oo 16.2.1768 Kath. Gard, Nonnw.Anna * ... oo 24.1.1764 Emmerich Poth, Eisen

498 oo vor 1727

Schank Johann Nickel * in Bosen

(S. von Sch.

..... Anna Barbara * ... in ...

Kinder:

Elisab. Margar. * 23.09.1727 + 13.6.1738, vom Pferd gefallenMaria Barbara * 16.11.1729 + 30.12.1734Johannes * 17.04.1732 oo vor 1762 Maria SusannaJohann Nickel * 29.01.1735 oo vor 1759 Anna KatharinaJohann Peter * 01.07.1737 oo 10.2.1784 Angelika SchankElisab. Margar. * 28.01.1741 oo vor 1759 Theobald SeibertJoh. Heinrich * 09.09.1743Anm.: + 27.8.1781 Anna Elisabetha Schank, Witwe des Nickel
Schank aus Bosen, 76 Jahre alt

499 oo vor 1729

Schank Hans Adam * in
 (S. von Sch. wohnhaft in Sötern)

.....

Kinder:

2.1685
= Hilabind
Johann Nickel * um 1729 + 13.1.1730, 5 M. u. etl. Tage
Matthias * ... + 13.7.1732, ohne Altersangabe

weiter an
Chronik
Anm.: Schank Jakob oo(To. Juliana oo 27.6.1733
 Wendel Stephan, Sötern)

Schank Thomas oo ... A. Susanna, Bosen
 Schank Otto oo "

+ 10.11.1778 Schank Peter "der Lange", Bosen
 + 15.10.1792 Schank Nickel, Bosen, 62 1/2 J.
 + 08.02.1779 Schaal Joh. Peter, gebürtig aus
 Berschweiler, Oberamt Kirchberg, der in Gonnese-
 weiler drei Jahre als Bergmann gearbeitet hat,
 in Bosen.

500 oo vor 1729

Schank Johannes * in Zensor in Bosen

(S. von Sch.

.... Maria Katharina *in ...

Kinder:

Johann Nikolaus * 12.02.1729 Joh. Nickel Schank, Hans Wendel
 + 15.10.1792 Molter u. Margar. Seibertin, Bosen

Johann Jakob * 27.11.1730 Jakob Frey, Eisen, Joh. Peter
 oo vor 1762 A. Katharina Schank u. Elis.Marg. Bock, Bosen
 Nonnweiler

Johannes * 14.12.1732 Joh. Eifler, Sötern, Joh. Adam
 oo vor 1775 Elisab. Margar. Schank u. A.Marg.Wwe.Schmidt, Bosen

Johann Peter * 02.01.1735 Joh. Theobald Barth, Susanna
 + 16.10.1802 Rhein, Bosen, Joh. Peter Schank

501 oo 29.11.1729

Schank Johann Peter, Gerichtsschöffe in Obersötern, * ...
 (S. von Sch. Hans Adam ")

Melcher Anna Maria * 16.12.1709 in Achtelsbach
 (T. von M. Joh. Michel (Nickel), Gerichtsschöffe, ")

Kinder:

Johann Nickel * 16.04.1732 oo 4.4.1750 Elisab. Barb. Scherer
Maria Susanna * 30.03.1736

502 oo 17.1.1730

Schank Thomas * 13.07.1706 in Bosen + 22.1.1745, 38-6-9

(S. von Sch. Otto+, ")

4.4. Susanna * 1714 in Eisen + 14.11.1791, 77 J.

(T. von J. Jakob, ")

Kinder: - IIoo 12.6.1746 Joh. Peter Gosert, Traunen -

M. Elisabetha * 19.01.1731
Maria Sybilla * 26.03.1734 + 7.6.1734
Joh. Theobald * 14.11.1736
A. Katharina * 24.04.1738
Johann Jakob * 10.01.1742 + 5.9.1745
Johann Peter * 22.10.1744

503 oo 23.4.1730

Schank Joh. Matthias * 24.01.1705 in Obersöttern

(S. von Sch. Hans Adam

Rothgerber Maria Katharina * 26.02.1704 in Schwarzenbach
(T. von R. Johannes, ") + 14.8.1781, 77-5-16Kinder:

Joh. Theobald * 24.04.1730 + 21.11.1805

Johann Adam * 18.11.1731

Johann Wendel * 16.08.1733

Johannes * 04.03.1735

Joh. Theobald * 13.11.1738

Johann Adam * 04.12.1743

Joh. Matthias * 16.07.1746 + 11.3.1806

504 oo vor 1731

Schank Joh. Adam * in Bosen

(S. von Sch.

.... Anna Johannetta *in ...

Kinder:

A. Elisabetha * 14.12.1730 + 1.5.1736

M. Margaretha * .. 03.1734 + 2.6.1736

Joh. Nikolaus * 30.05.1736

Elisab. Margar. * 20.07.1737

A. Margaretha * 24.09.1740

A. Dorothea * 11.08.1743 oo vor 1767 Theobald Molter

505 oo 19.2.1737

Schank Joh. Michael, Wollenwebermeister, * ..03.1717 in Obersöttern

(S. von Sch. Hans Adam + 27.8.1781, 64 J. 5 M.

Spindler Charlotta Juliana * 21.11.1705 in Kusel + 11.12.1781 "

(T. von Sp. Balthasar Hannibal+, Pfarrer zu ")

Kinder:Friedrich Karl * 18.12.1737 oo vor 1765 M. Sybikla Sohns

Johann Jakob * 30.03.1740

Joh. Theobald * 25.03.1742

M.Kath.Magdal. * 01.02.1744 + 9.6.1746

Johann Ludwig * 25.11.1745

M. Elisabetha * 13.01.1748 (Kind: * Joh. Zacharias * 1.7.1780)

Maria Susanna * 04.09.1749 (Kind: Elisabeth. Juliana * 13.2.1775)

Eva M. Magdal. * 03.07.1751

Anna Juliana * 26.08.1754 oo 18.5.1784 Jakob Ranft

+ 10.04.1819

506 oo 13.1.1739

Schank Joh. Theobald * ^{um 1710} in Bosen

(S. von Sch. Thomas+, ")

Saar Anna Katharina * 19.11.1713 in Wolfersweiler

(T. von S. Michel u. Kunigunda Luder, ")

Kinder:

Theobald * oo 21.10.1759 Barbara Welker

507 oo 20.2.1739

Schank Joh. Jakob * um 1713 in Söttern + 22.6.1797, 84 J.

(S. von Sch. Theobald

Luder Maria Susanna * 22.02.1722 in Eisen + 5.2.1795, 73 J.

(T. von L. Joh. Jakob, Hofbeständer zu " u. A.Kath. Rauflaub, ")

Kinder:

- Johann Michael * 27.02.1740
 Johannes * 09.09.1742 + 16.11.1742
 Johannes * 19.01.1745
 Johann Jakob * 12.09.1747 +
 Johann Jakob * 20.10.1748 + 14.12.1811, ledig
 Johann Adam * 13.03.1752 + 21.11.1817
 ... Junge * 13.05.1755
- 508 oo vor 1740
Schank Johannes, Zensor zu Bosen, *
 (S. von Sch.
Ruth Maria * in ...
 (T. von R.
- Kinder:
Johann Adam * 05.07.1740
- 509 oo vor 1743
Schank Johann Peter * in Eisen
 (S. von Sch.
 Anna Christina *in ...
- Kinder:
Joh. Michael * 06.01.1743 Joh. Michael Baltus u. Joh. Mich.
 Ioo Eifler, zwei Junggesellen von Sötern,
 Iloo 11.4.1798 M. Elisabeth. A. Susanna, Thomas Schanks Frau, Eisen
 Bauer, Dambach
- Anm.: + 1.4.1749 Karl, Sohn von Peter Schank, Eisen
- 510 oo 4.4.1750
Schank Johann Nickel * 16.04.1732 in Obersötern
 (S. von Sch. Peter, Gerichtsschöffe zu ")
Scherer Elisabetha Barbara * in Züsch
 (T. von Sch. Johann Jakob ")
- Kinder:
Maria Susanna * 16.09.1751
Johann Peter * 24.04.1754
Johann Jakob * 11.01.1757
Johann Adam * 05.07.1760 + 31.3.1843
- 511 oo vor 1752
Schank Joh. Peter, Ochsenhirt zu Bosen + 7.11.1777, 56 J.
 (S. von Sch. ... * um 1721 in Bosen
 Maria Elisabetha * in ... + 24.2.1791, Witwe
- Kinder:
M. Dorothea * 1. Advent 1751
Elisabeth Marg. * 20.03.1755
Anna Barbara * 07.02.1759
Joh. Theobald * 04.11.1761
M. Elisabetha * 22.10.1762 oo 20.2.1781 Konrad Baum, Wolf.
Johann Nickel * 18.09.1764
Johann Peter * 13.01.1767 + 15.4.1820
- 512 oo vor 1752
Schank Johann Peter * in Obersötern + vor 1792
 (S. von Sch.
Arend Anna Katharina *in
- Kinder:

Johann Peter * 22.08.1752 + 10.3.1806
 Johann Karl * 11.01.1754 oo vor 1779 A. Margaretha
 Joh. Christian * 06.02.1757 oo 24.9.1777 Elisabeth Herz
 Joh. Theobald * 19.12.1758
 Johann Adam * 25.01.1762 oo 26.12.1792 Juliana Schank
 Johann Jakob * 10.12.1763 oo + 29.12.1814

513 oo vor 1755
Schank Johannes * in Sötern
 (S. von Sch.
 Anna Katharina * ... in ...

Kinder:

Elisabeth Margar. * 14.12.1754

514 oo vor 1759
Schank Johann Adam * ... in Bosen
 (S. von Sch.
Schwingel Maria Katharina * in
 (T. von Sch.

Kinder:

Maria Angelika * 21.12.1758
Johannes * 10.11.1760
M. Margaretha * 09.12.1761
Adam * ... Ioo vor 1792 Elisabeth Leib
 IIoo 2.12.1813 M.Katharina Bock

515 oo vor 1759
Schank Joh. Nikolaus * 29.01.1735 in Bosen
 (S. von Sch. Joh. Nickel u. Barbara, ")
 Anna Katharina * ... in ...

Kinder:

Anna Katharina * 04.09.1759
Maria Angelika * 11.09.1760 oo 10.2.1784 Peter Schank
Joh. Theobald * 09.12.1762 oo 8.3.1791 M. Barbara Bock
Johann Peter * 25.11.1765
Johann Nickel * 05.02.1769 + 1840
Johannes * 02.10.1771 oo 26.9.1797 Angelika Baum
Joh. Matthias * 23.09.1773
Johann Adam * 12.07.1776

516 oo 21.10.1759 in Nonnweiler
Schank Theobald * in Bosen
 (S. von Sch. Theobald+ u. A. Katharina Saar, ")
Welcker Barbara * 17.06.1731 in Sötern
 (T. von W. Matthias u. A. Elisabeth, ")

517 oo vor 1762
Schank Johannes, Schäfer u. Mayer zu Sötern, * 17.04.1732 in
 (S. von Sch. Nickel u. Barbara, Bosen) + 11.2.1813, Bosen
 ... Maria Susanna *in ... 80 J., Witwer

Kinder:

Johannes * 29.10.1761 oo 14.4.1789 M.Elisabeth Zumbro
Juliana Kath. * 29.09.1763 oo 26.12.1792 Joh. Adam Schank
Joh. Theobald * 01.12.1765
Joh. Nickel * 03.01.1767 oo 8.3.1791 M.Elisabeth Arend
Joh. Michael * 07.12.1771

Anm.: + 11.11.1791 Charlotte, To. von Schank Franz, Sötern,
 20 J., ledig

518 oo vor 1762

Schank Joh. Jakob * 27.11.1730 in Bosen
 (S. von Sch. Johann u. M. Katharina, ")
Nonnweiler Anna Katharina * 12.07.1737 in " + 18.5.1807
 (T. von N. Christian u. M. Margaretha, ")

Kinder:

M. Elisabeth Kathar. * 17.08.1762
 Joh. Theobald * 24.11.1764
 Maria Angelika * 28.07.1767 + 5.1.1790
 A. Margaretha * 10.02.1770 + 19.3.1831
 Elisabeth Barbara * 25.03.1772
 Johann Karl * 03.09.1774
 A. Katharina * 16.12.1776 + 23.12.1789
 M. Katharina * 14.01.1779

519 oo vor 1762

Schank Joh. Theobald, Schöffe, * in Bosen
 (S. von Sch.
 Maria Angelika * in ...

Kinder:

Johann Peter * 19.08.1762
 Joh. Theobald * 09.10.1764
 Anna Margaretha * 29.12.1765 oo 12.2.1781 Joh. Nickel Molter
 Maria Elisabeth * 07.02.1769
 Joh. Nikolaus * 29.08.1771
 Sophia Katharina * 07.11.1773
 Maria Katharina * 21.11.1776

520 oo vor 1764

Schank Johannes * in Obersötern
 (S. von Sch.
Fries Maria Elisabeth * um 1745 in Desloch
 (T. von F. Philipp u. Elisabeth, ") + 10.3.1808, 63 J.

Kinder:

Joh. Matthias * 23.09.1764 Ioo 4.2.1783 Susanna Molter
 IIoo 4.7.1797 Elisabeth Ruppenthal

521 oo vor 1765

Schank Friedrich Karl * 18.12.1737 in Obersötern + 28.4.1796
 (S. von Sch. Joh. Michael u. Charl. Juliana Spindler, ")
Sohns Maria Sybilla * 30.02.1734 in ... + 30.6.1785, 51-4--
 (T. von S. ...

Kinder:

A. Maria Katharina Elis. * 15.01.1765 oo 3.3.1789 Jakob Fries
 Philipp Karl * 03.06.1767 oo 26.12.1787 Elisabeth Katharina
 + 11.05.1803 Reidenbach
 Elis. Margaretha * 08.01.1769 oo 20.11.1796 Jakob Reidenbach
 Georg Jakob * 10.01.1772
 Maria Katharina * 10.02.1774
 Juliana Magdalena * 15.12.1776
 Christina Magdal. * 06.04.1777

522 oo vor 1765

Schank Johann Adam * in Bosen
 (S. von Sch.
Wagner Anna Elisabeth * ... in ...
 (T. von W.

Kinder:

Johann Nickel * 22.08.1765
 Elisab.Kathar. * 17.02.1767
 Anna Sophia * 05.03.1769
 A. Elisabeth * 05.03.1769
 Johann Adam * 02.05.1772
 Joh. Peter * 16.01.1778 Ioo 6.9.1801 Elisab.Marg. Herz
 IIoo 13.6.1812 Karolina Zang
 Johann Jakob * 20.06.1779 + 16.1.1801
 A. Margaretha * 25.08.1782

523 oo vor 1767

Schank Johannes * in Sötern
 (S. von Sch. Johannes
 ... Maria * ... in ...

Kinder:

Johann Franz * 30.01.1767

524 Ioo vor 1767

Schank Johann Peter * in Bosen
 (S. von Sch.
 Maria Elisabeth * in ... + 1.6.1784

Kinder:

M. Elisabeth * 02.04.1767
 Joh. Peter * 11.11.1767
 Johannes * 22.11.1768 + 21...1837
 M. Angelika * 10.10.1770 oo 1.6.1789 Joh. Michel Leonhardt
 Joh. Theobald * 09.02.1772
 Joh. Jakob * 26.02.1773 oo 25.12.1791 Kath. Molter, Wwe.
 M. Katharina * 02.12.1778 oo 13.2.1802 Johann Bock

525 oo vor 1768

Schank Johann Peter *in Hof Hauptenthal
 (S. von Sch.
 Anna Katharina * ... in ...

Kinder:

Elisab. Margar. * 10.09.1768

526 oo vor 1769

Schank Johannes * in Sötern
 (S. von Sch. Theobald
Pfeiffer Maria Ursula * ... in ...
 (T. von Pf.

Kinder:

Maria Luise * 19.11.1768 oo 13.4.1784 Joh. Jakob Korb
 Johann Jakob * 02.12.1771
 Joh. Nickel * 15.12.1774 oo 22.7.1819 Kath.Elis. Rehmann
 + 22.03.1835

527 oo vor 1771

Schank Franz Jakob * in Obersötern
 (S. von Sch.
 Maria Katharina * ... in ...

Kinder:

Franz Karl * 10.02.1771 oo 16.1.1797 M. Susanna Korb
 A. Margaretha* 15.05.1772
 Johann Karl * 27.05.1773 in Sötern + 18.3.1779
 A. Margaretha* 29.04.1777 oo 1.6.1789 Adam Schank
 Joh. Friedrich*27.10.1779

528 oo vor 1775

Schank Johannes, Zensor, * 14.12.1732 in Bosen + 5.4.1795
 (S. von Sch. Johannes u. M. Katharina, ") (Ostern)
 Elisabetha Margaretha *in Schwarzenbach
 (T. von

Kinder:

Anna Margaretha * 06.11.1774 Friedrich Karl Schank, Obersötern,
 Margar. Bockin u. Katharina, Joh.
 Jakob Luders Frau

529 oo vor 1776

Schank Peter (in Wendels Haus) * in Bosen
 (S. von Sch. + vor 1812
 Elisabeth Luise * in ... + vor 1812

Kinder:

Johann Nickel * 24.04.1776 Nickel Schank, Bosen, Nickel
 + 10.06.1844 Hans von Lichtenberg, Magdalena
 Molterin
 M. Elisabeth. Kathar. * 21.03.1781
 Johann Konrad * 19.03.1786 oo 27.1.1809 Katharina Arend
 A. Margaretha * 25.04.1787 oo 19.4.1815 Nikolaus Seibert
 Karl * 10.07.1789 oo 13.8.1812 Elisabeth Herz
 Luise Katharina * 16.03.1792

Anm.: + Anfang Febr. 1796 A. Kath., Wwe. Peter Schank, Bosen
 68 Jahre alt

530 oo 24.9.1777

Schank Joh. Christian, Schuhmacher, * 06.02.1757 in Bosen
 (S. von Sch. Peter u. A. Katharina Arend, ") + 8.2.1809
Herz Elisabetha Margar. * 22.01.1748 in "
 (T. von H. Daniel u. Elisabeth. Margar. Nonnweiler, ")

Kinder:

A. Margaretha * 25.12.1777
 A. Elisabetha * oo 29.10.1797 Joh. Nickel Bock
 Johann Peter * 03.10.1780
 Joh. Christian * 18.12.1781
 Joh. Jakob * 13.01.1786 oo 30.12.1812 M. Katharina Bock
 Joh. Peter * 24.12.1789 oo 16.6.1813 M. Elisabeth. Molter

531 oo 2.12.1777

Schank Joh. Adam, Gerbermeister, * 13.03.1752 in Sötern
 (S. von Sch. Jakob u. M. Susanna Luder, ") + 21.11.1817
Schmeyer Sophia Kathar. * 28.07.1755 in Nohfelden
 (T. von Sch. Peter u. Juliana Geiß, ")

Kinder:

Maria Louisa * 31.10.1778 oo 19.5.1801 Franz Korb
 Maria Susanna * 19.06.1780
 M. Dorothea * 03.09.1781
 Johann Karl * 28.08.1783 oo 27.1.1819 Katharina Arend
 M. Katharina * 16.09.1785
 Susanna Kathar. * 22.10.1787
 M. Elisabeth. Karol. * 21.01.1790
 M. Kath. Philipp. * 11.02.1793
 Joh. Jakob * 17.10.1794 oo 14.1.1820 in Nohfelden:
 Elisabeth. Margar. Eifler

532 oo vor 1779

Schank Karl * 11.01.1754 in Obersötern + 23.12.1813

(S. von Sch. Joh. Peter u. Katharina Arend, ")

Seibert Anna Margaretha * 27.06.1761 in Bosen + 22.10.1819

(T. von S. Theobald u. Elisabeth Margaretha Schank, ")

Kinder:

Johann Peter * 21.06.1779 +

Elisab. Margar. * 16.04.1781 + 25.3.1784

Johann Karl * 15.11.1783 +

Johann Peter * 21.10.1786 oo 4.1.1812 M. Kath. Schreyer

M. Margaretha * 19.03.1789

Luise Katharina * 01.06.1791

Johann Adam * 27.01.1793

A. Elisabetha * 03.04.1795

Johann Karl * 18.06.1797

533 oo vor 1780

Schank Johann Nickel * in Sötern

(S. von Sch.

Klein Anna Luise Elisabetha * ^{3.1.1755} um 1754 in Hilscheid

(T. von K. Georg u. Elisabeth, ") + 29.4.1806, 52 J. Witwe

Kinder:Johann Karl * 03.02.1780 + ^{Fr. Kallang Nr. 257}

Georg Jakob * 23.09.1781 oo 27.4.1810 Margaretha Schank

Joh. Zacharias * 26.12.1782

Johann Karl * 22.02.1784 oo 18.11.1809 Magdalena Arend

Johann Peter * 02.08.1786

M. Margaretha * 06.02.1788

534 Ioo 4.2.1783

Schank Matthias * 23.09.1764 in Obersötern

(S. von Sch. Johannes u. M. Elisabeth, ")

Molter Maria Susanna * 11.08.1764 in Sötern + 5.4.1793

(T. von M. Peter+ u. A. Margaretha, ")

Kinder:

Anna Dorothea * 03.01.1786 oo 7.8.1801 Philipp Georg

Elis. Margaretha * 06.09.1788 oo 16.2.1809 Jakob Schmitt

Johann Jakob * 02.07.1791 + 15.10.1791

M. Katharina * 23.03.1793

535 oo 10.2.1784

Schank Johann Peter * 01.07.1737 in Bosen

(S. von Sch. Nickel u. A. Barbara, ")

Schank Angelika * 11.09.1760 in " + 8.1.1826

(T. von Sch. Nickel u. A. Katharina, ")

Kinder:

M. Elisabetha * 22.12.1784 Ioo 24.10.1811 Philipp Karl Schmidt

IIoo 31.8.1814 Joh. Nikol. Bock

Elis. Barbara * 26.11.1786 Ioo 26.4.1809 Theobald Weber

IIoo 20.7.1818 Michael Bock

Johann Peter * 01.11.1791 oo 22.12.1814 Elisabeth Baum

Nickel * 20.02.1795

536 IIoo 25.2.1785

Schank Johann Peter * in ...(S. von Sch. - Witwer der Maria Elisabeth zu Bosen -Schank Anna Elisabeth * in Thalfang

(T. von Sch. Joh. Georg, ")

537 oo 26.12.1787

Schank Karl * 03.06.1767 in Obersötern + 31.5.1803

(S. von Sch. Karl ")

Reidenbach Elisabetha Kath. * in Hof Hauptenthal

(T. von R. Michel vom Hof ")

Kinder:Johann Peter * 05.01.1788 + ..1.1788Elisab.Margar. * 10.02.1789M. Magdalena * 13.10.1791Philipp Karl * 25.01.1793 oo 9.2.1816 Elisabeth SchmeyerFriedrich Karl * 17.09.1795

538 oo 14.4.1789

Schank Johannes * 29.10.1761 in Sötern + 3.5.1817

(S. von Sch. Johannes, Herrschaftl. Mayer u. Zensor zu ")

Zumbro Maria Elisabetha * 24.05.1756 in ")

(T. von Z. Joh. Adam+, Schöffe, ")

Kinder:A. Margaretha * 20.07.1790 oo 27.4.1810 Georg Jakob SchnakSophia Karolina * 06.10.1792M. Elisabetha * 17.02.1795M. Elis. Katharina * 05.10.1797 + 15.5.1798Johann Ludwig * 03.02.1800

539 oo 1.6.1789

Schank Joh. Adam * um 1771 in Bosen

(S. von Sch. Nickel ")

Schank A. Margaretha * 29.04.1777 in ")

(T. von Sch. Jakob u. Elisabeth ")

(+ 3.12.1812)

Kinder:Johann Adam * 05.03.1790 oo 13.1.1815 A. Elisabeth. MolterElisab.Margar. * 04.12.1792Angelika * 02.07.1795A. Margaretha * 29.03.1798Peter * 22.08.1805Anm.: + 3.12.1812 Schank Elisabeth geb. in Hettert, s.o.

540 oo 8.3.1791

Schank Theobald * 09.12.1762 in Bosen

(S. von Sch. Nickel ")

Bock Maria Barbara * 18.09.1767 in ")

(T. von B. Peter, Vorsteher, ")

541 oo 8.3.1791

Schank Joh. Nickel, Ack., * 03.01.1767 in Sötern + 7.12.1843

(S. von Sch. Johannes, Mayer von ")

Arend Maria Elisabetha * in Züsch

(T. von A. Peter, ")

542 oo 25.12.1791

Schank Jakob * 26.02.1773 in Bosen

(S. von Sch. Peter+ ")

Molter M. Katharina * 19.08.1762 in Schwarzenbach

(T. von M. Theobald u. Sophia Barth, ")

- Witwe des Jakob Kübler -

Kinder:

543 Ioo vor 1792

Schank Johann Adam * um 1773 in Bosen

(S. von Sch. Joh. Adam u. Katharina Schwingel, ")

Leib Elisabetha * in ")

(T. von L. Wilhelm u. Margaretha Schoenen, ")

Kinder:

Johann Jakob * 31.10.1791 oo 28.12.1814 Katharina Weber

A. Margaretha * 17.03.1794 oo 4.1.1812 Jakob Franz

Luise Barbara * 12.03.1798

544 oo 16.1.1792

Schank Franz Karl, Ack., * 10.02.1771 in Obersötern + 25.2.1826

(S. von Sch. Franz Jakob, Wirt zu Sötern)

Korb Maria Susanna * 21.03.1772 in Sötern + 15.2.1814

(T. von K. Jakob u. M. Susanna ")

Kinder:Franz Karl * 12.01.1793 oo 31.1.1815 Katharina Mayer

Johann Peter * 27.07.1794 + 25.5.1798

Joh. Christian* 23.03.1796

Luise Margar. * 22.03.1798

A. Katharina * 14.05.1800

Johann Peter * 23.09.1803 + 1.5.1808

M. Dorothea * 17.09.1806

Johann * 16.08.1809

Dorothea Marg.* 21.03.1813 + 2.10.1814

545 oo 26.12.1792

Schank Johann Adam, Ack., * 25.01.1763 in Bosen + 18.7.1827

(S. von Sch. Peter+ ")

Schank M. Juliana * 29.09.1763 in Sötern

(T. von Sch. Johannes, Herrschaftl. Mayer zu ")

Kinder:

M. Elis. Margar. * 28.06.1794

Maria Sophia * 15.07.1797 + 20.5.1798

M. Magdalena * 08.11.1799

Dorothea * 23.04.1802

546 oo vor 1794

Schank Nickel * in Bosen

(S. von Sch.

.... Maria Luise Barbara * in

Kinder:M. Katharina * 02.08.1794 Joh. Schank, Bosen, Kath. Brend-
lin, Söt., M.Kath. Arend, Schwarz.

Johann Karl * 27.11.1796

547 IIoo 4.7.1797

Schank Matthias, Ack., * 23.09.1764 in Obersötern
(S. von Sch. Johannes u. M. Elisabeth ")

- Witwer der M. Susanna Molter -

Ruppenthal Maria Elisabetha * 20.08.1774 in Achtelsbach
(T. von R. Johannes u. M. Sophia Keller, ")
(+ 2.4.1813, 70 J.)

Kinder:

Philipp Karl * 1800 oo 4.3.1819 Margar. Leonhard
Franz Jakob * 18.09.1801 + 8.4.1802
M. Dorothea * 14.03.1806
Katharina * 24.12.1807
Kath. Sophia * 25.07.1810
Elisab. Margar. * 13.06.18..

548 oo 26.9.1797

Schank Johannes * 02.10.1771 in Bosen
(S. von Sch. Nickel u. A. Katharina, ")

Baum Angelika * 16.01.1782 in " "
(T. von B. Konrad u. M. Elisabeth Schank, ")

549 oo 23.1.1798

Schank Karl, Hirt zu Obersötern, * ... in ...

(S. von Sch. ... +

.... Maria Elisabetha * ... in ...

(T. von .. Joh. Adam

Kinder:

Katharina * 27.05.1798 Joh. Mich. Reidenbach, Sötern,
Kath. Schankin, Obersötern

550 IIoo 11.4.1798

Schank Michel * 06.01.1743 in Eisen
(S. von Sch. Peter, ")

- Witwer der

Bauer Maria Elisabetha * 08.10.1754 in Dambach
(T. von B. Peter+, Schafhirt von ")

551 oo vor 1801

Schank Johannes, Ackerer, * um 1777 in Bosen

(S. von Sch.

Weber Katharina * in " "

(T. von W.

Kinder:

Margaretha * 1801 + 29.5.1804, 3 J.
Katharina * 15.07.1802
Margaretha * 19.01.1806
Magdalena * 01.01.1808 + 10.2.1808
Johann * 03.02.1809
Magdalena * 04.01.1811
A. Elisabetha * 02.08.1814
Peter * 10.12.1815

552 Ioo 6.9.1801

Schank Joh. Peter * 16.01.1778 in Bosen + 7.5.1816
(S. von Sch. Adam u. M. Elisabeth Margar. ")

Herz Elisab. Barbara * 27.07.1782 in " + 14.2.1812
(T. von H. Peter u. A. Elisabeth, ")

Kinder:

Theobald * 24.10.1805
 Elisab. Barbara * 05.08.1808
 Joh. Nikolaus * 14.02.1812

553 oo vor 1802
Schank Karl, Ack., * um 1776 in Bosen + 15.4.1813, 36 J.
 (S. von Sch.
Bock Margaretha * ... in ...
 (T. von B.

Kinder:

Peter * 07.05.1802
 Joh. Nikolaus * 29.05.1805 + 28.3.1806
 Elisab. Margar. * 01.06.1807

554 oo 8.2.1803
Schank Joh. Christian * 18.12.1781 in Bosen
 (S. von Sch. Christian u. Elisab. Margaretha, ")
Lauer Anna Barbara * 27.09.1784 in Schwarzenbach
 (T. von L. Joh. Nikolaus u. M. Elisabeth, ")

555 oo vor 1804
Schank Nikolaus * um 1761 in Bosen
 (S. von Sch.
Rein Katharina * in " "
 (T. von R.

Kinder:

Margaretha * 1804 + 1.3.1811, 7 J.
 Joh. Theobald * 06.04.1808

556 oo vor 1804
Schank Johann, Ack., * in Bosen
 (S. von Sch.
Schank Elisabeth * ... in ...
 (T. von Sch.

Kinder:

Elisabetha * 13.07.1804

557 oo vor 1804
Schank Michel, Ackerer, * in Schwarzenbach
 (S. von Sch.
Schank Angela * ... in ...
 (T. von Sch.

Kinder:

Jakob * 23.07.1804

558 oo vor 1805
Schank Johann * ... in ...
 (S. von Sch. wohnhaft in Otzenhausen
Schank Maria * in ...
 (T. von Sch.

Kinder:

Michel * 14.08.1805

559 oo 25.1.1805

Schank Joh. Jakob, Ack., * 10.01.1772 in Obersötern
(S. von Sch. Friedrich Karl u. M. Sybilla, ")
wohnhaft in Sötern

Weber Elisabeth * 17.08.1772 in Züsch
(T. von W. Michel u. Anna Barbara ")

Kinder:

M. Elisabeth * 05.04.1810

560 oo 18.9.1805

Schank Peter, Ack., * 25.11.1775 in Bosen
(S. von Sch. Nikolaus u. Anna Katharina, ")

Molter Elisabeth Margaretha * 06.07.1767 in Sötern
(T. von M. Peter u. Margaretha, ")

Kinder:

Peter * 19.03.1807

561 oo 21.4.1808

Schank Joh. Nikolaus, Ack., * um 1777 in Bosen
(S. von Sch. Peter+ u. M. Elisabeth Molter+, ")

Molter Margaretha * 15.04.1793 in Schwarzenbach
(T. von M. Jakob u. Barbara Lenhardt, ")

Kinder:

Elisab. Margar. * 03.06.1811 + 15.1.1812

Joh. Philipp * 25.03.1813

Johann Jakob * 13.10.1814

Johann Nickel * 02.05.1816

562 oo 27.1.1809

Schank Konrad, Zimmermann, * 19.03.1786 in Bosen
(S. von Sch. Peter+ u. M. Elisabeth+ ") + 23.6.1815

Arend Elisabeth Katharina * 27.02.1784 in ")
(T. von A. Jakob u. Luise Katharina Molter, ")

- Ilco 28.9.1815 Peter Thein -

Kinder:

Johann Karl * 17.05.1810 + 1.6.1810

Konrad * 30.07.1811

563 oo 18.11.1809

Schank Joh. Karl, Ack., * 22.02.1784 in Sötern
(S. von Sch. Joh. Nikolaus u. Elisabeth Klein+, ")

Arend Maria Magdalena * 13.05.1789 in " + 28.12.1811
(T. von A. Jakob+ u. Elisabeth Margaretha Schumann, ")

Kinder:

Johann Zacharias * 19.09.1810

564 oo 27.4.1810

Schank Georg Jakob, Ack., * 23.09.1781 in Sötern
(S. von Sch. Joh. Nikolaus+ u. Anna Luise Klein+, ")

Schank A. Margaretha * 20.07.1790 in ")
(T. von Sch. Johann u. M. Elisabeth Zumbro, ")

Kinder:

M. Elisabetha * 15.07.1810 + 14.9.1810

Sophia * 15.07.1810

Margaretha * 28.10.1812 + 24.6.1813

Elisabeth Marg. * 24.11.1814 + 30.1.1815

Katharina * 11.03.1820

565 oo 4.1.1812

Schank Joh. Pter, Ack., * 21.10.1786 in Bosen
 (S. von Sch. Karl u. A. Margaretha Seibert, ")
Schreyer Maria Katharina * um 1786 in Walhausen
 (T. von Sch. Nikolaus+ u. Maria Julie Steffen, ")

Kinder:

Elisab. Margar. * 10.01.1813
 Anna Elisabeth * 09.08.1814
 Peter * 25.04.1816

566 IIoo 13.6.1812

Schank Joh. Peter * 16.01.1778 in Bosen + 7.5.1816
 (S. von Sch. Adam u. Elisabeth Margaretha Wagner, ")
 - Witwer der Elisabeth Barbara Herz -
Zang Karoline * um 1780 in Allenbach
 (T. von Z. Friedrich, Ack., u. Louise Kaiser, ")

Kinder:

Karl * 24.05.1813

567 oo 13.8.1812

Schank Karl, Ack., * 10.07.1789 in Bosen
 (S. von Sch. Peter+ u. A. Elisabeth+, ")
Herz Anna Elisabeth * 09.04.1791 in ")
 (T. von H. Peter u. A. Elisabeth Molter, ")

Kinder:

Peter Theobald * 09.10.1812
 Maria Elisabeth * 10.11.1814

568 oo 30.12.1812

Schank Jakob, Ack., * 13.01.1786 in Bosen
 (S. von Sch. Christian+ u. Elisab. Margar. Herz, ")
Bock Maria Katharina * 19.04.1791 in "
 (T. von B. Joh. Peter u. A. Katharina Bock, ")

Kinder:

Louise * 26.07.1814

569 oo 16.6.1813

Schank Peter, Ack., * 24.12.1789 in Bosen
 (S. von Sch. Christian u. Elisab. Margar. Herz, ")
Molter Maria Elisabeth * 29.03.1793 in "
 (T. von M. Nikolaus u. M. Katharina, ")

Kinder:

Elisabeth Barbara * 09.06.1814

560 IIoo 2.12.1813

Schank Adam, Ackerer, * um 1773 in Bosen
 (S. von Sch. Adam u. M. Katharina Schwingel, ")
 - Witwer der Elisabeth Leib -
Bock Maria Katharina * 11.09.1776 in " + 6.1.1805
 (T. von B. Joh. Nikolaus u. Sophie Gosert, ")

Kinder:

Maria Katharina * 21.09.1815

571 oo 22.12.1814

Schank Peter, Ack., * 01.11.1791 in Bosen
 (S. von Sch. Peter+ u. Angelika Schank, ")
Baum Elisabeth * 28.04.1791 in ")
 (T. von B. Konrad u. M. Elisabeth Schank, ")

Kinder:

Angela * 09.03.1816

572 oo 28.12.1814

Schank Jakob, Ack., * 31.10.1791 in Bosen
 (S. von Sch. Adam u. Elisabeth Leib+, ")
Weber Katharina * 19.01.1794 in ")
 (T. von W. Andreas u. Margaretha Petry, ")

Kinder:

Johann Peter * 12.02.1815

Johann Jakob * 17.09.1816 + 11.11.1816

573 oo 13.1.1815

Schank Johann Adam * 05.03.1790 in Bosen
 (S. von Sch. Joh. Adam u. Elisab. Margar. Schank, ")
Molter Anna Elisabeth * 11.10.1795 in ")
 (T. von M. Joh. Nikolaus u. M. Margaretha, ")

574 oo 31.1.1815

Schank Franz Karl, Ack. u. Bäcker, * 12.01.1793 in Sötern
 (S. von Sch. Franz u. M. Susanna Korb+, ")
Mayer Katharina * um 1787 in Haubweiler
 (T. von M. Franz Nikolaus, Ack., u. Kath. Hoffmann, Hambach)
 wohnhaft in Birkenfeld

Kinder:

Christian * 20.03.1815

Luise Elisabeth * um 1814 oo 12.4.1850 in Nohfelden:
 Johannes Koch, Hirstein

575 oo 9.2.1816

Schank Philipp Karl, Hirt, * 25.01.1793 in Obersötern
 (S. von Sch. Karl+ u. Elisab. Katharina Reidenbach, ")
Schmeyer Elisabeth Kath. * 26.04.1785 in Sötern
 (T. von Sch. Heinrich u. Elisabeth Magdalena Barth+, ")

Kinder:

Margaretha * 13.08.1816

Philipp * 03.03.1819

576 oo 29.3.1785

Scheidhauer Christian * in ...
 (S. von Sch. Christian, Müller in der Bosener Mühle,
 (* 1739 in Neunkirchen)
 und der Katharina Eisenbeis (geb. in Wiebelskirchen)
Krieger Maria Elisabetha * 21.10.1767 in Bosen
 (T. von K. Nickel ")

Kinder:

Elisab. Barbara * 09.03.1786

577 oo 5.2.1793

Schell Philipp * 22.01.1773 in Meckenbach
 (S. von Sch. Georg Wilhelm, Schuhmacher, eister, ")
Krieger Maria Katharina * in Bosen
 (T. von K. Johannes, ")

Kinder:

Elisab. Kathar. * 05.07.1794 oo 22.12.1813 Johann Eifler
 Maria Magdalena * 11.01.1796
 Philipp Nickel * 17.06.1798

578 oo vor 1769

Scherer Joh. Michael * 13.10.1740 in Achtelsbach + 15.2.1814
 (S. von Sch. Joh. Nickel u. Elisabeth Margar. Kunz, ")
 Maria Elisabeth * 09.04.1749 in Schwarzenbach
 (T. von + 19.2.1787, 38-9-10)

Kinder:

Johann Michael * 09.06.1769 oo 19.12.1796 A. Kath. Leonhardt
 Johann Jakob * 05.07.1771 + 22.12.1834
 Elisabeth Katharina * 10.10.1773 oo 19.12.1796 Joh. Theobald Leonhardt
 Johannes * 01.03.1775
 Johann Karl * 24.10.1776
 Johann Peter * 24.09.1778
 Elisabeth Kathar. * 19.04.1781
 M. Magdalena * 06.11.1786 + 21.3.1787

579 oo 19.12.1796

Scherer Michael * 09.06.1769 in Schwarzenbach
 (S. von Sch. Michel u. M. Elisabeth Kunz, ")
Leonhardt Anna Katharina * 30.05.1767 in "
 (T. von L. Adam+ u. Elisabeth Hoffmann, ")

Kinder:

Johann Michel * 25.11.1797 + 22.5.1798
 Elisabeth * 11.10.1800

580 oo 6.9.1735

Schilling Johann Ludwig * in Ottweiler
 (S. von Sch. August Christian+ ")
Glitzhorn? Elisabeth Christina * in Birkenfeld
 (T. von G. Joh. Caspar, Notar u. Gerichtsschreiber in ")

581 oo vor 1758

Schirg Jakob * in
 (S. von Sch. wohnhaft in Sötern
 Elisabetha Katharina * um 1728 in
 + 20.11.1780, 52 J., Witwe

Kinder:

Michael * ... oo 23.9.1782 A. Margar. Reidenbach
 Margaretha * um 1758 oo 14.4.1789 Philipp Barth

582 oo 23.9.1782

Schirg Michael, Schuhmachermeister zu Sötern * ... in ..
 (S. von Sch. Jakob u. Elisabeth Katharina, ")
Reidenbach Anna Margaretha * in Desloch
 (T. von R. Michel, Beständer auf dem Hof Hauptenthal)

Kinder:

Elisabeth Margar. * 01.01.1783
 Elisabeth Katharina * 06.02.1785 oo 11.9.1811 Franz Schumann
 Johann Jakob * 06.06.1787 oo 28.10.1820 Kath. Baltes
 Johann Michael * 01.03.1790
 A. Maria Margar. * 03.05.1791 oo 21.10.1806 Jakob Eifler
 Maria Magdalena * 17.05.1794 + 5.6.1798
 Elisabeth Magd. Phili. * 28.06.1798

Scheuern	299
<u>Schwarzenbach</u>	12, 14, 18-20, 23, 25-29, 32, 34, 36-39, 41, 57, 68, 82, 98, 119, 150, 161, 169, 172, 189, 193, 194, 224, 229-233, 264, 265, 267, 269, 270, 272, 273, 275, 276, 281, 284, 289, 301, 302, 306, 309, 334, 336, 337, 339, 340, 354, 356, 366, 372, 381, 388, 390, 416, 418-422, 447, 449, 478, 481, 503, 528, 542, 554, 557, 561, 578, 579, 637, 675
Schweiz	101, 722
Steeg/Tirol	79
Steinberg	135, 240, 467, 469, 484
Steincallenfels bei Kirn	125
Talling	152
Thalfang	415, 416, 491, 536, 552
Thüringen	1
Tirol	79, 197
Trarbach	336
Traunen	609, 611
Trippstadt	413
Untertiefenbach	293
Urexweiler	699
Waldböckelheim	601
Walkhausen	32, 565
Weiersbach	118
Welschbach/Ottw.	430
Werschweiler	334
Windesheim	117, 429
Wisselbach	222
Wolfersweiler	71, 95, 176, 328, 455, 477, 478, 506
Württemberg	649
<u>Züsch</u>	11, 21, 55, 123, 124, 156, 194, 210, 235, 351, 354, 360, 390, 488, 510, 541, 559, 688, 694, 697
Zweibrücken	12

Kinder:

Sophie * 19.03.1809
 Joh. Nikolaus * 13.04.1812
 Johann Jakob * 30.05.1815

588 oo 21.8.1809

2. Nr.
648
Schweyer Joh. Nikolaus * um 1782 in Bosen + 30.12.1815, 33 J.
 (S. von Sch. Peter+ u. A. Margaretha Arend+, ")
Tittel Louise Katharina * 30.10.1785 in ")
 (T. von T. Michel u. M. Kath. Barth, ")

- IIoo 27.1.1821 Joh. Karl Schank -

589 oo um 1810

Schweyer Jakob * 22.10.1780 in Sötern
 (S. von Sch. Heinrich u. Elisab. Magdalena Schank, ")
Antes Elisabeth * in
 (T. von A.

Kinder:

Sophie * 1810 + 29.2.1812, 2 J.
 Katharina * 22.10.1812 + 9.12.1814
 Franz Jakob * 07.09.1815
 Joh. Michael * 08.04.1819

590 oo vor 1689

Schmitt Hans Adam * in + 25.3.1769 in Sötern
 (S. von Sch.
 Barbara *in

Kinder:

Anna Joannet * 09.07.1689 Schneider Peter von Kostenbach u.
 + 04.10.1733 Anna Maria Schmitt von Bierfeld

Ann.: + 24.1762 Schmitt A. Kath., Nonweiler, To. von Sch.
 Matthias u. A. Margaretha
 + ..3.1773 " Jakob, Sötern
 + 3.6.1728 " Hans Adam, Bosen, 30 J.
 + 15.12.1745 " A. Margaretha, Wwe. Joh. Adam Sch.
 aus Bosen, 69 J. und 9 Monate alt.

591 oo vor 1712

Schmitt Christian * in Sötern + 16.1.1733
 (S. von Sch.

Kinder:

Christian * oo 3.8.1732 Regina Jäger, Birkenfeld

592 oo vor 1722

Schmidt Johannes * in ... wohnhaft in Bosen
 (S. von Sch.

Kinder:

Johann Adam * .. 12.1722 + 15.6.1728, 5 J. und 7 Mon.

593 oo vor 1723

Schmidt Simon * in ...
 (S. von Sch. wohnhaft in Söttern
 Maria Elisabeth * in ... + 30.10.1749 in Söttern

Kinder:

Johannes * oo 19.2.1743 Gertrud Giebel, Bosen
 Johann Adam * 08.01.1728 Adam Baltes u. Joh. Ernst Rothgerber,
 A. Sophie Eiflerin, alle von Söttern,
 Lehna Ruppenthalin von Achtelsbach
 Johann Georg * 13.07.1730 Joh. Theobald Schank, Söttern, Joh.
 Georg Webel, Hammerschmied von Nonnw.,
 Joh. Peter * A. Barbara Britzius u. Johanna
 oo 1.6.1745 Magd. Krätsch Schmidtin, beide von Söttern

594 oo 3.2.1728

Schmidt Christian, Schuhmacher zu Söttern, * ... in Söttern
 (S. von Sch. Joh. Peter+ u. Anna Maria
 (+ 20.10.1727, 65 J., Witwe)

Kahs Anna Maria * in ...
 (T. von K. Johannes

Kinder:

Elisab. Katharina * 20.01.1729
 Maria Elisabetha * 14.01.1731 + 2.3.1733
 Johann Jakob * 18.05.1733
 Johann Heinrich * 04.08.1735
 Maria Margaretha * 12.01.1738

595 oo vor 1729 ~~1729~~ 1724

Schmidt Joh. Nickel * in Söttern

(S. von Sch. Joh. Nickel

Wagner Elisab. Joannetta * 11.9.1694 *Witzschard*
 (T. v. *W. Balblasar*) *Johanna Popus (oo 26.11.1679 - Raalfang)*

Kinder:
 Elisabeth Katharina * 21.02.1729
 Johann Wilhelm * 12.09.1732 + 3.12.1732
 Johann Ludwig * 21.11.1733
 Anna Maria * 04.04.1737 + 17.12.1813 oo
 Joh. Matthias * 05.01.1746
 Maria Margaretha * 28.09.1747

Ann.: + 12.12.1738 Susanna, eine arme Frau aus Langendie-
 bach bei Hanau, ca. 60 J., in Bosen
 Ioo Heinrich Schmidt, Iloo Michel Gruselung

596 oo 3.8.1732 in Nonnweiler

Schmidt Joh. Christian * in Söttern

(S. von Sch. Christian

Jäger Regina Kath. * in Birkenfeld

(T. von J. Michael

Kinder:

Maria Magdalena * 30.01.1734 +
 Maria Magdalena * 22.04.1736 oo vor 1766 Johann Riemann
 + 17.05.1785
 Johann Peter * 02.01.1739 oo 5.2.1765 Maria Schömer
 Maria Gertrude * 04.07.1742
 Johann Ludwig * 19.04.1745 + 23.12.1746
 Joh. Michael * 28.07.1750
 Matthias * 06.08.1752 + 23.1.1813, ledig

597 Ioo vor 1744

Schmitt Michael * in Sötern

(S. von Sch.

Speder Katharina * in Malborn + 1756

(T. von Sp.

Kinder:

Johann Friedrich * 31.10.1743

Maria Elisabetha * 09.08.1746

Maria Barbara * 05.04.1749 Joh. Schmidt, Bosen, Matthias
Schorr, Eisen, M. Barbara Schumann
und ... Küblerin

Johannes * 22.08.1751

Johann Adam * 27.08.1754

Johann Peter * 19.02.1756

598 oo 1.6.1745

Schmitt Johann Peter * in Sötern

(S. von Sch. Simon ")

Krätz(in) Magdalena * in " (Krätsch)

(T. von K. Philipp, Dreher, ")

Kinder:

Johann Heinrich * 31.12.1745

Susanna Katharina * 25.04.1748

Johann Christian * 01.11.1750 oo 17.1.1775 in Züsch: Kath. Kraus
get. 9.2.1755 in Züsch

Johann Andreas * 23.02.1754

Elisabetha * 20.09.1757

599 oo vor 1750

Schmitt Simon * in Nonnweiler + 12.8.1770 in Sötern

(S. von Sch.

Rothgerber Maria Elisabetha * ... in Sötern + vor 1770

(T. von R.

600 oo vor 1755

Schmidt Johann Adam, kath., * in ...(S. von Sch. wohnhaft in Sötern.... Anna Eva * ... in ...Kinder:

Maria Elisabetha * 09.12.1754

Maria Barbara * 24.09.1756

Johann Jakob * 27.06.1758 + 24.2.1792 (Stiefsohn des

Johann Ernst * 14.09.1760 Peter Krieger)

Maria Katharina * 24.07.1763

Anna Margaretha * 10.04.1766

601 oo 3.2.1755

Schmitt Peter * in Waldböckelheim

(S. von Sch.

Britzius Anna Elisabetha * um 1723/24 in wohnhaft in(T. von B. + 1.3.1794, 55 J., Witwe BosenAnm.: + 12.1.1787 Joh. Peter Schmidt, Kuhhirt zu Bosen, 43 J.+ 19.3.1785 M. Barbara, Wwe. des Hannibal 'Schmidt aus
Thallichtenberg, 60 J. 4 Wo. 1 T.* 14.02.1756 Joh. Michael Schmidt, Sohn von Schmidt
Christina von Waldböckelheim, des ge-
wesenen Hauptthaler Hofmanns Dietzen
Stiefsochter (Vater: Valentin Rauh von
Welschbach)

- 602 IIoo 17.8.1756
Schmidt Michael * in Söttern
 (S. von Sch. - Witwer der Katharina Speder -
Demondt Susanna * in Gonnesweiler + 4.6.1765
 (T. von D. Lambert u. A. Maria Wilhelm, ")
- 603 oo vor 1757
Schmidt Johann Michel * in Söttern
 (S. von Sch.
 Elisabetha Margar. * 03.11.1740 in ...
 (T. von + 3.3.1798, 57 J. 4 M. in Eisen
- Kinder:
 Johann Jakob * 15.09.1757 + 24.2.1792
 Maria Barbara * 07.05.1759 oo 5.8.1783 Philipp Schneider
 + 10.02.1817
 Maria Susanna * 20.08.1760
- 604 oo 5.2.1765 in Nonnweiler
Schmidt Joh. Peter * 02.01.1739 in Söttern kath.
 (S. von Sch. Christian u. Regina Jäger, ")
Schömer Maria * 18.04.1742 in Bierfeld
 (T. von Sch. Peter u. Susanna Lauer, ")
- Kinder:
 Johannes * 07.12.1765
- 605 oo vor 1769
Schmidt Philipp Nickel * um 1714 in ... wohnhaft in Eisen
 (S. von Sch. + 20.3.1798, 84 J.
 Maria Barbara * in ...
- Kinder:
 Maria Elisabeth * 24.01.1769
 Maria Katharina * 13.02.1772
 Anna Katharina * 22.12.1775
- 606 oo vor 1771
Schmidt Joh. Jakob, kath., * in Söttern
 (S. von Sch.
Maurer Katharina * in Achtelsbach
 (T. von M.
- Kinder:
 Joh. Adam Michel * 10.01.1771
 Joh. Adam Michel * 1781 oo 23.3.1811 in Nohfelden:
 A. Elisabeth Bock, Walhausen
- 607 oo 27.2.1781
Schmidt Jakob * in wohnhaft in Söttern
 (S. von Sch.
Ruppenthal A. Elisabeth *in ...
 (T. von R.
- Kinder:
 Johann Karl * 23.02.1783
 Franz Jakob * 01.04.1785 oo 16.2.1809 Margar. Schank
 Elisabeth Margar. * 04.02.1788
- 608 oo vor 1797
Schmidt Friedrich, Schuhmacher, * um 1778 in Bosen
 (S. von Sch.,
Arend Maria Margaretha * ... in ...
 (T. von A.

Kinder:

Juliana Katharina * 13.11.1796
 Johannes * 23.11.1798 oo 4.3.1819 Elisabeth Kath. Seibert
 Elisabeth * 15.12.1803
 Joh. Peter * 14.05.1808

609 oo vor 1798

Schmidt Philipp Karl * um 1769/70 in Traunen + 8.2.1813 in Bosen
 (S. von Sch. Philipp Jakob u. A. Barbara, ") 44 J.
 Maria Karolina * in Bosen

Kinder:

M. Katharina * 23.11.1797
 Peter * 06.04.1802 in Sötern + 18.7.1804
 Peter * 22.05.1805 in Bosen
 Karl * 15.10.1808 in Bosen

610 oo 16.2.1809

Schmitt Franz Jakob, Ack., * 01.04.1785 in Sötern
 (S. von Sch. Jakob+ u. A. Elisabeth Ruppenthal, ")
Schank Elisabeth Margaretha * 06.09.1788 in Obersötern
 (T. von Sch. Matthias u. Susanna Molter+, ")

Kinder:

Philipp Jakob * 28.07.1809
 Elisabeth Margar. * 23.01.1812 +
 Johann Karl * 07.04.1814 + 20.5.1814
 Katharina * 22.04.1815
 Elisabeth Margar. * 23.07.1819

611 oo 24.10.1811

Schmidt Philipp Karl, Ack., * um 1766 in Traunen
 (S. von Sch. Philipp Jakob u. A. Barbara Schweygen, ")
Schank Maria Elisabeth * um 1785 in Bosen
 (T. von Sch. Peter+ u. Angelika ")

Kinder:

Johann Karl * 12.01.1813

612 oo vor 1815

Schmitt Christian, Steuereinnehmer in Sötern, * um 1779 in ...
 (S. von Sch.
Klein M. Katharina * in
 (T. von K.

Kinder:

Juliana Kathar. * 14.11.1814
 Philippina Luise Leopoldina * 02.11.1816
 Friedrich Karl * 05.07.1818

13.2.1714 = Baumbach, C. K.

613 oo vor 1729

Schneider Joh. Michel * in ... wohnhaft in Sötern
 (S. von Sch. *Hans Peter* + 23.12.1746 in "
 Anna Katharina * in ...

Kinder:

A. Katharina * oo 29.1.1743 Joh. Adam Zumbro
 Johann Jakob * 08.01.1729 oo vor 1762 M. Angelika ...
 + 26.10.1781

614 oo 26.4.1746

Schneider Joh. Peter, Leinenweber, * ... in Sötern

(S. von Sch.

Gauckler Anna Barbara * in Eisen

(T. von G. Karl, ")

Kinder:

Elisab. Kathar. * 27.07.1746

Maria Magdalena * 12.07.1748 + 6.6.1749

Maria Susanna * 25.04.1750

Maria Elisabeth * .. 12.1752 oo vor 1774 Joh. Adam Barth

Maria Margaretha * 06.01.1756

Johann Jakob * 24.12.1758 Ioo 9.1.1792 Theresia Tilken

IIoo 4.6.1810 Maria Schaly

Anna Barbara * 30.06.1761 oo 5.8.1783 Johann Eifler

+ 19.05.1842

Johann Adam * 03.07.1764 oo 30.12.1788 Elisabeth. Kath. Korn

Joh. Philipp * 09.11.1767

Anm.: + 12.5.1787 Eva Kath., Frau des Joh. Peter Schneider

+ 10.4.1803 in Braunshausen: Schneider Nikolaus, Sohn

von Sch. Peter u. Helena Bücher, Braunsh.

615 oo vor 1751

Schneider Johannes * in ...

(T. von Sch.

wohnhaft in Bosen

.... Gertrude * in

Kinder:Joh. Nickel * 05.01.1751 Reinhard Giebel, Eiweiler,
Joh. Nickel Schneider, Bosen

616 oo vor 1752

Schneider Joh. Philipp * in ...

(S. von Sch.

wohnhaft in Sötern

.... Anna Margaretha * um 1728 in ..

+ 16.6.1781, 53 J. 6 Wo. 5 T., Witwe

Kinder:

Maria Elisabetha * 04.09.1752 + 1806

Maria Barbara * 01.11.1754 + 26.2.1826

Christina Elisabeth. * 22.04.1756

Johann Philipp * 01.03.1759 oo 5.8.1783 M. Barbara Schmidt

Johann Jakob * 02.08.1763

Johann Adam * 08.08.1766

A. Margaretha * 24.11.1769 oo 26.2.1790 Joh. Nickel Eifler

617 oo vor 1754

Schneider Ludwig, Schneidermeister, * 13.07.1718 in Sötern

(S. von Sch.

+ 22.01.1792, 73-6-9

.... Maria Elisabetha * 14.12.1740 in ..

+ 18.06.1785, 54-6-4

Kinder:

Johann Jakob * 23.11.1753

Maria Christina * 12.06.1756

Maria Barbara * 04.09.1758 +

M. Elisabetha * 24.11.1761 oo 6.4.1779 Joh. Adam Eifler

Maria Barbara * 03.06.1765

Johann Michael * 22.10.1769

618 oo vor 1759

Schneider Matthias * in Sötern

(S. von Sch.

.... Maria Sara * ... in ...

Kinder:

Johann Matthias * 11.06.1759

619 oo vor 1762

Schneider Joh. Jakob * 08.01.1729 in Sötern + 26.10.1781

(S. von Sch. Joh. Michel u. A. Katharina, ")

.... Maria Angelika * in ...

Kinder:

Johann Jakob * 14.09.1762

Joh. Michael * 05.10.1765

Johannes Alt, Meckenbach u.a.

Maria Susanna * 16.08.1768

Maria Magdalena * 08.11.1770

Maria Margaretha * 12.12.1772

Johann Peter * 11.12.1774

Maria Dorothea * 30.09.1779

620 oo 5.8.1783

Schneider Joh. Philipp * 01.03.1759 in Sötern

(S. von Sch. Philipp+ u. A. Margaretha ")

Schmidt Maria Barbara * 07.05.1759 in " + 10.2.1817

(T. von Sch. Joh. Michel u. Elisabeth Margaretha, ")

Kinder:

Johann Peter * 19.06.1784 oo 4.2.1811 M. Elisabeth Baltes

Elisab. Margar. * 09.02.1786 + 12.5.1805

Joh. Jakob * 18.08.1787

Johann Karl * 12.10.1791

Maria Magdalena * 21.11.1793 in Nohfelden:

Philipp Jakob * 25.02.1797 oo 10.1.1821 Magdalena Ruppenthal

Adam * 06.04.1802 + 12.3.1803

621 oo 30.12.1788

Schneider Joh. Adam, Schafhirt zu Obersötern, * 03.07.1764(S. von Sch. Peter, Sötern) u. Schütz in Eisen in SöternKorn Elisabeth Katharina * 27.05.1764 in Eisen + 8.7.1837

(T. von K. Nikolaus ")

Kinder:

Johann Nickel * 04.05.1790 in Obersötern

Johann Jakob * 26.07.1791 in Eisen

Adam * 19.07.1800 + 29.6.1804

Katharina * 19.07.1800 + 4.7.1804

622 oo 4.2.1811

Schneider Joh. Peter * 19.06.1784 in Sötern

(S. von Sch. Joh. Philipp u. Maria Schmitt, ")

Baltes Maria Elisabeth * 03.09.1786 in ")

(T. von B. Peter u. Elisabeth Schneider, ")

Kinder:

Katharina * 03.02.1812 oo 18.7.1835 Joh. Michel Theobald

+ 01.01.1881 in Wolfersweiler

Peter * 03.02.1812 + 4.2.1812

Peter * 14.10.1813

Johann Karl * 12.02.1817

623 oo vor 1732

Scholl Johann David, Müller auf der Bosener Mühle, später
(S. von Sch. * in Birkenfelder Schloß-
..... Maria Juliana * in ... mühle

Kinder:

Johann Peter * 17.02.1732 Joh. Nickel Molter u. Joh. Peter
Schank, Bosen, Niclas Finkler,
Eckelhausen, M. Barbara Adrianin,
Bosen, u. M. Elisabeth Schollin
von Gundeswiller (Gonnesweiler)

624 oo vor 1733

Scholl Karl Jakob, Müller auf der Eckelhausener Mühl zu Bosen
(S. von Sch.
..... Susanna Elisabetha * in ...

Kinder:

Maria Barbara * 12.07.1733 Joh. Nickel Molter, Bosen, Joh.
Martin Gaffkar, M. Kath. Schankin
u. M. Barbara Schankin, Bosen

Johann Nikolaus * 07.10.1735 Joh. Nickel Krieger, Bosen, Joh.
Nikol. Finkler, Eckelhausen, M.
Barbara Adrianin, Bosen, Anna
Bock Jungin, Eckelhausen

Johann David * 26.12.1737 Joh. David Scholl, Müller auf der
Birkenfelder Schloßmühle, Joh.
Theobald Weber, Bosen, A. Marg.
Barthin, Bosen, M. Elisabeth Schollin
von Sötern

625 oo vor 1747

Scholl Johann Jakob, Müller zu Sötern, * ... in ...
(S. von Sch.
.... Maria Elisabetha * in ...

Kinder:

Maria Margaretha * 23.08.1747 Joh. Jakob Herwagen, Sötern,
Joh. Adam Schweig, Gonnesweiler,
Elisab. Margar., Peter Mayers
Frau von Gonnesweiler, M. Margar.
Lochin von Nohfelden

Johann Heinrich * 18.10.1749

Mutter: Maria Katharina:

Maria Elisabeth * 21.06.1765

626 oo vor 1775

Schütz Zacharias, Schneidermeister zu Obersötern, * ... in ...
(S. von Sch.
.... Maria Magdalena * ... in ...

Kinder:

M. Elisabetha * 25.09.1775 Franz Jakob Schank, Joh. Nickel
+ 23.04.1787 Schank, Elis. Barbara, Matthias
Schanks Frau aus der Mühle und
M. Elisabeth Barthin

Karl Ludwig * 28.08.1777
Juliana Margar. * 12.07.1779 + 1798

Johann Karl * 20.10.1781

Dorothea Charl. * 01.02.1784 + 19.4.1798

Joh. Heinrich * 28.06.1786 + 17.4.1798
 Juliana Magdal. * 09.09.1788 + 16.4.1798
 Johann Jakob * 02.06.1791
 Maria Katharina * 02.07.1795 + 4.4.1798

Anm.: + 26.5.1806 Maria Schreiner, 78 J., ledig, To. von
 in Sötern Schr. Adam u. Maria Bruch aus Zweibrücken

627 oo vor 1720

Schumann Joh. Peter, Untertan zu Sötern, * in
 (S. von Sch.
 Anna Kunigunda *in

Kinder:

Johann Jakob * um 1720 oo 3.8.1742 M. Barbara Schmidt
 Johann Nickel * 11.06.1729 oo vor 1755 Sophie Elisabeth.
 Susanna Margar. * 27.06.1733 + 20.7.1733
 Maria Susanna * 22.04.1735 oo 11.2.1755 Jakob Korb, Müller

628 *M. Barbara*
 oo 3.8.1742

Schumann Joh. Jakob * um 1720 in Sötern
 (S. von Sch. Joh. Peter

Schmidt Maria Barbara * um 1721 in " + 20.4.1785, 64, Witwe
 (T. von Sch. Simon ")

Kinder:

Anna Maria * 02.09.1742 + 20.2.1743
 Maria Susanna * 21.11.1743
 Johann Wendel * 14.01.1746 oo vor 1777 Christina Elisabeth
 + 04.04.1785
 Johann Jakob * 18.05.1748
 Johann Nickel * 09.06.1750 Ioo vor 1776 Elisabeth Margar. Zumbro
 Iloo 13.11.1806 Magdalena Schwinn
 Elisabeth Margar. * 05.11.1752 + 25.12.1816
 Johannes * 09.06.1755
 Johann Jakob * 13.09.1757 oo 11.9.1782 M. Sybilla Welker
 aus Brücken

629 Ioo vor 1743

Schumann Michael, Schäfer zu Sötern, * in ...
 (S. von Sch. u. Schweinehirt + 20.1.1770 in Sötern
 Eva *in ...

Kinder:

Johann Peter * 01.06.1743 Joh. Peter Schneider, Sötern,
 Joh. Peter Dörter, Bauernknecht
 in Hof Hauptenthal, A. Maria,
 To. v. Johann Lambert von
 Wittlich, A. Maria, Peter
 Burkners, Schäfer zu Bosen, To.

630 Iloo 9.1.1752 in Nonnweiler

Retz Elisabeth Katharina * in Selbach
 (T. von R. - Witwe des Nikolaus Rejet -

Kinder:

Anna Margaretha * 05.11.1752 in Nonnweiler
 Johann Jakob * 22.05.1755 "
 Johann Nikolaus * 03.12.1758 "
 A. Elisabeth Christina * 25.07.1763 in Sötern

FB Thalfang
 Nr. 1582

*Schmacker Joh. Wendel * ... + vor 24.10.1723
 S. v. Sch. Lucas = Jakob NN. aus Bosen*

oo 19.1.1706 = Thalfang

*Kod. A. Barbara * 16.11.1670 = Edg. A
 T. v. K. - + 28.4.1742 " "*

2 Kinder

*Handwritten note: DO 19.1.1777 Hannibal Schmidt, W. = Thal-
 fang*

631 oo vor 1753

Schumann Joh. Nickel * 11.06.1729 in Sötern
 (S. von Sch. Johann Peter u. A. Kunigunda, ")
 Sophia Elisabetha * ...in

Kinder: Maria Kath. * 21.01.1753. + 21.01.1753 in Birkenfeld
Maria Elisabetha * 26.01.1755 oo 2.7.1777 Jakob Arend
 * 08.06.1757
 Johann Karl * 13.06.1759 oo 16.2.1781 in Bliesen:
 Kath. Molter, Bliesen
 Johann Peter * 09.08.1763

632 Ioo vor 1776

Schumann Johann Nickel * 09.06.1750 in Sötern
 (S. von Sch. Jakob u. Susanna Welker, ")
Zumbro Elisab. Margaretha * 31.10.1745 in " + 20.6.1798
 (T. von Z. Joh. Adam u. Katharina Schneider, ")

Kinder:
Maria Katharina * 19.07.1776 oo 19.2.1812 Georg Eifler
 Johann Peter * 07.03.1778
 M. Elisabeth. Kathar. * 20.11.1779
 Maria Margaretha * 02.09.1781
 Johann Adam * 15.03.1784 Ioo 22.4.1808 Charlotte Barth
 IIoo 25.10.1810 Elisab. Schneider
 IIIoo 24.6.1813 Elisab. Mayer
 Johannes * 26.10.1786

633 oo vor 1777

Schumann Joh. Wendel * 14.01.1746 in Sötern + 4.4.1785
 (S. von Sch. Joh. Jakob u. M. Barbara Schmidt, ")
Schneider Christina Elisabetha * ... in ...
 (T. von Sch.

Kinder:
 Johann Jakob * 11.06.1777
 Luise Margaretha * 19.08.1779
 Johann Jakob * 26.08.1781
 Joh. Michel * 29.10.1783 oo 31.3.1809 Sophie Arend

634 oo 11.9.1782

Schumann Joh. Jakob, Messerschmied, * 13.09.1757 in Sötern
 (S. von Sch. Joh. Jakob u. M. Barbara Schmidt, ")
Welker Maria Sidonia * in Brücken
 (T. von W. Jakob, Wollspinner, ")

Kinder:
 Johann Jakob * 13.01.1783
 Franz Georg * 07.12.1784 oo 11.9.1811 Elisab. Kath. Schirg
 M. Margaretha * 10.11.1786 + 8.9.1815
Karl Franz * 22.04.1790 oo 7.3.1814 Sophia Gaukler
 Anna Maria * 27.02.1793
 Maria Katharina * 03.04.1796
 Johann Philipp * 25.10.1802 + 6.1.1804

635 IIoo 13.11.1806

Schumann Joh, Nickel, * 09.06.1750 in Sötern
 - Witwer der Elisabeth Zumbro -
Schwinn Magdalena * 03.09.1769 in " + 29.11.1816
 (T. von Sch. Philipp+ u. Elisabeth, ")
 - Witwe des Theobald Barth -
Kinder:
 Peter * 30.04.1809

636 Ioo 22.4.1808

Schumann Joh. Adam * 15.03.1784 in Söttern
 (S. von Sch. Nikolaus u. Margaretha Zumbro+, ")
Barth Charlotte Karolina * 10.05.1782 in " + 28.11.1809
 (T. von B. Joh. Adam u. M. Elisabeth Schneider+, ")

Kinder:

Margaretha * 30.03.1809 oo 13.3.1830 in Wolfersweiler:
 Joh. Michel Seibert

637 oo 31.3.1809

Schumann Joh. Michel, Ack., * 29.10.1783 in Söttern
 (S. von Sch. Wendelin+ u. Elisabeth Schneider, ")
Arend M. Sophie * 10.05.1787 in Schwarzenbach
 (T. von A. Christian u. Katharina Marion, ")

Kinder:

M. Elisabetha * 04.12.1810
 Johann Peter * 14.04.1813
 Katharina * 22.05.1817
 Johann Jakob * 08.10.1820

638 IIoo 25.10.1810

Schumann Joh. Adam * 15.03.1784 in Söttern
 - Witwer der Charlotte Barth -
Schneider Anna Elisabeth * um 1779/80 in Ellweiler + 7.4.1813,
 (T. von Sch. Jakob, Ack., u. M. Magdalena Wenz, ") 34 J.

Kinder:

Karl * 17.01.1812 + 23.1.1812
 Anna Elisabeth * 30.03.1813 + 1.4.1813

639 oo 11.9.1811

Schumann Franz Georg, Messerschmied, * 07.12.1784 in Söttern
 (S. von Sch. Jakob u. Sidonia Welker, ")
Schirg Elisabeth Katharina * 06.02.1785 in "
 (T. von Sch. Michel u. Margaretha Reidenbach, ")

Kinder:

Johann Karl * 28.03.1813
 Anna Margaretha * 14.01.1816

640 IIIoo 24.6.1813

Schumann Adam, Ack., * 15.03.1784 in Söttern
 -- Witwer der Charl. Barth und der Elisabeth Schneider --
Mayer Maria Elisabeth * 25.12.1791 in Söttern
 (T. von M. Daniel u. Katharina Fries, ")

Kinder:

Maria Elisabeth * 20.05.1814 + 25.9.1814
 Karl * 23.07.1815
 Elisab. Margar. * 16.04.1818

641 oo 7.3.1814

Schumann Karl Franz, Messerschmied, * 22.04.1790 in Söttern
 (S. von Sch. Jakob u. Maria Sidone Welker, ")
Gaukler Maria Sophie * 20.03.1787 in "
 (T. von G. Peter+ u. M. Susanna Zumbro, ")

Kinder:

Georg Peter * 12.04.1815 + 16.4.1815
 Peter * 02.06.1816
 Johannes * 20.11.1818

Johann Jakob * 13.09.1807
 Joh. Theobald * 02.11.1810
 Magdalena * 1815 oo 21.2.1833 Jakob Jung

648 oo 21.8.1809

S. Nr. Schweyer Joh. Nikolaus, Zimmermann, * 19.11.1781 in Bosen ^{+30.12.1815}
 (S. von Sch. Peter u. A. Margaretha Arend+, ")
 588 Tittel Louise * 30.10.1785 in ")
 (T. von T. Michel u. M. Katharina Barth, ")
Kinder:
 - II00 27.1.1821 Joh. Karl Schank -
Elisab. Margar. * 05.09.1810

649 oo 16.6.1739

Schwinn? Christian * in /Württemberg
 (S. von Sch. Adam+
Neubacher Anna Elisabetha * in Eisen
 (T. von N. Mattheis, ")

650 oo vor 1741

Schwinn Johann Peter * in Bosen
 (S. von Sch.
 Anna Katharina * in ...

Kinder:

Anna Maria * 10.01.1741 Bernd Seibert, Maria Tettelin
 Anna Margaretha * 10.01.1741 Joh. Ernst Molter, Margar. Rhein

651 oo vor 1755

Schwinn Johann Philipp, Schulmeister in Sötern,
 (S. von Sch. * 01.03.1728 in ... + 24.11.1797 in Sötern
Hein/Hentz Maria Elisabeth * in ...

Kinder:

El.Charlotta Philipp. * 08.03.1755 oo 15.1.1788 Peter Fries
 Philipp Friedrich * 22.11.1756 oo 30.1.1787 A.Kath. Purpes
 Johann Heinrich * 28.08.1758 + 15.9.1781
 Maria Juliana * 20.08.1760
 Joh.Christ. Wilhelm * 08.12.1762
 Maria Elisabeth * 21.08.1764 + 19.8.1784
 Phil.Margar.Henritta * 10.05.1767 + 8.2.1818
 Maria Magdalena * 03.09.1769 oo 18.11.1789 Theob. Barth
 Maria Katharina * 28.10.1771 + 20.9.1793
 Maria Margaretha * 20.04.1775

Georg Karl * 30.12.1777 oo vor 1804 u. Elisabeth Jung

Kath. Dorothea * 23.06.1780 oo 17.5.1798 Georg Wildenberger

652 oo 30.1.1787

Schwinn Philipp Friedr., Schulmeister zu Bosen, * 22.11.1756
 (S. von Sch. Philipp u. Elisabeth, Sötern) + 14.3.1808 in Sötern
Purpes Anna Katharina * in Brücken
 (T. von P. Bernhard, Müller, u. Sophia Elisabeth. Helm? ")

Kinder:

Maria Karolina * 03.03.1788
 Luise Maria * 26.04.1789
 Joh. Theobald * 22.01.1791 oo 29.1.1817 M.Elisab. Barth
 Maria Sophia * 13.02.1793
 Joh. Philipp * 17.04.1795 oo vor 1819 Sophia Schwinn
 Georg Peter * 05.04.1797
 Maria Magdalena * 08.06.1799
 Friedrich * 07.07.1802
 Johann Karl * 18.07.1805

653 oo vor 1780
Ständer Wilhelm Ludwig, Buchbinder zu Sötern, * 1743 in ...
 (S. von St. + 11.2.1786, 43 J.
Maus? Maria Gertrud * in ...
 (T. von M.

Kinder:

Sophia Elisabeth * 27.03.1780 + 2.4.1785
 Anna Elisabetha * 22.09.1781 + 25.2.1782
 Maria Karolina * 26.10.1783

654 oo vor 1735
Staudt Joh. Christoph, Schulmeister zu Bosen, * ... in ...
 (S. von St.
 Anna Maria * um 1698 in ... + 22.1.1756, 58 J.

Kinder:

Matthias * ... oo vor 1759 M. Katharina
 Joh. Theobald * 22.05.1735 + 1.7.1736
 Anna Kunigunda * + .. 12.1736
 Maria Elisabetha * 23.03.1738 OO 22.5.1764 Thalfang

655 oo vor 1759
Staudt Matthias, Leinenweber in Bosen, * ... in ...
 (S. von St. Christoph, ") + vor 21.8.1763
 Maria Katharina * in ...

Kinder:

Maria Elisabetha * 27.03.1759
 Johann Adam * 21.08.1763 in Schwarzenbach "1/4 Jahr nach
 ihres Mannes Absterben" *1772 Födelich = Sötern
 = Selvanerbad
 + 2.4.1774 auf der
 Kölschbach,
 (Thalfang)*

656 oo 27.6.1733
Stephan/Stepfen Wendel * 16.08.1711 in Asweiler, Untertan zu
 (S. von St. Christian u. M. Barbara Künzer, ") Obersötern
Schank Anna Juliana * ... in Obersötern und Sötern
 (T. von Sch. Jakob+ ") *47 J. alt
 => FB Thalfang
 Nr. 30*

Kinder:

Maria Katharina * 11.03.1734
 Johann Jakob * 06.09.1737 + 5.5.1740
 Maria Margaretha * 12.12.1740 oo vor 1762 Joh. Peter Molter
 Karl Christian * 25.01.1744 + 6.5.1746
 Johann Jakob * 17.08.1746
 Maria Barbara * 05.10.1748 in Sötern + 28.6.1749
 Maria Magdalena * 06.06.1750 in " oo vor 1772 Johann Barth
 Johann Michael * 21.05.1753 in "

657 oo 22.5.1731
Stephen Joh. Jakob, Schuhmacher, * 19.08.1708 in Asweiler
 (S. von St. Christian u. M. Barbara Künzer, ")
Seibert Anna Katharina * in Sötern
 (T. von S. Christoph, ")

Kinder:

Maria Barbara * 16.03.1738

658 oo vor 1739
Steigleiter? Johann Wolfgang, Hintersasse zu Eisen,
 (S. von St. * in
 Eva Dorothea * ... in ...

Kinder:

Maria Claire * 19.02.1739 Joh. Jakob Schank, Sötern, Joh.
 Michel Aichner, Hachbach, A.Maria
 Schankin, Eisen, Maria Claire Göl-
 lerin, Sötern, Magdal. Steigleiterin
 von Hachbach

659 oo vor 1715

Tanner/Tanné Ludwig, Maurer zu Sötern, * in ...
 (S. von T.
 Anna Elisabetha * in

Kinder:

Johann Jakob * um 1715 oo 19.11.1738 Charl. Elisabeth Meisen
Maria Elisabetha * 08.01.1728 Christian Schmidt, Sötern, Nikol.
 Krätsch, Eisen, M. Dorothea Eif-
 lerin u. M. Elisabeth. Arendin,
 beide von Sötern
Juliana Katharina * 01.08.1730 + 9.1.1736
Anna Barbara * 10.06.1733 + 1.8.1734

660 oo 19.11.1738

Tanner Joh. Jakob * um 1715 in wohnhaft in Sötern
 (S. von T. Ludwig, ")
Meisen Charlotte Elisabetha * in Meisenheim
 (T. von M. Johann Andreas+, ")

661 oo vor 1726

Tettel/Thetel/Tittel/Dettel Joh. Michel, Holzmacher im
 (S. von T. Nikolaus u. Susanna Bosener Wald
 (* 1677 + 7.7.1737, 60, kath.) und Schuhmacher ab 2. Kind
 Anna Maria * in wohnhaft in Bosen

Kinder:

Franz * 18.10.1725 oo vor 1754 Elisabeth Margar. Bermann
Johann Peter * 25.03.1728 + 8.10.1728
Susanna Margaretha * 25.05.1729
Maria Johanna * um 1730 Ioo 22.5.1753 Joh. Jost, Nohmühle
 IIoo vor 1778 Michael Ritter, Nohf.
Johann Simon * 27.02.1731 oo 21.5.1760 in Nonnweiler:
 Maria Osburg
Anna Maria * 01.09.1733 + 20.8.1748
Johann Adam * 11.09.1735 oo 7.2.1764 Gertrud Hewer, Nonnw.
Johann Ernst * 24.03.1737
Anna Katharina * .. 03.1738

Anm.: + 23.4.1734 Elias Tscheppe von Landeck/Schlesien, ein
 in Sötern Wagner zu Sötern, kath., 43 J.

662 oo 22.10.1743

Tettel Johann Nickel * in Bosen
 (S. von T. Nikolaus u. Susanna, ")
Stass Maria Barbara * in Selbach
 (T. von St. Johannes u. A. Katharina, ")

Kinder:

Johann Peter * .. 01.1753
Kath. Margar. * 14.03.1760
 siehe FB Neunkirchen/Nahe Nr. 3259

663 oo vor 1754

Tettel Franz, Maurer, * 18.10.1725 in Neunkirchen/Nahe, kath.
 (S. von T. Michael u. Maria, ")
Bermann Elisabeth Marg. * 16.08.1729 in Bosen, kath.
 (T. von B. Simon u. Katharina Molter, ")

Kinder:

Maria Johannetta * 08.10.1753

Johann Michael * 04.04.1754 oo 19.3.1785 M.Kath. Barth
 Johann Peter * 18.10.1757
 Maria Elisabetha * 21.10.1762
 Anna Christina * 10.10.1765
 Joh. Jakob * 15.03.1768 oo vor 1804 Kath. Bouillon
 + 01.12.1812
 Magdalena * 1773 + 7.9.1808, 35 J., ledig
 siehe FB Neunkirchen/N N.3260

664 Thetel Simon * 27.02.1731 in Bosen
 (S. von T. Michael u. Maria, ")
Osburg Maria * 02.02.1727 in Nonnweiler
 (T. von O. Nikolaus u. Christina, ")

Kinder:

Anna Maria * 16.01.1761
 Johann Adam * 18.10.1762

665 oo 7.2.1764
Thethel Joh. Adam * 11.09.1735 in Bosen
 (S. von T. Michael u. Maria ")
Hewer Gertrude * 18.03.1728 in Nonnweiler
 (T. von H. Michael+ u. Eva ")

Anm.: Adam Tibau aus Otzenhausen wanderte 1766 in den Banat aus.

666 oo 19.3.1785
Tettel Michael, Maurer, * 04.04.1754 in Bosen
 (S. von T. Franz u. Elisabeth. Margar. Bermann, ")
Barth Maria Katharina * in
 (T. von B.

Kinder:

Luise Kath. * 30.10.1785 Ioo vor 1809 Peter Kübler
 IIoo 27.1.1821 Joh. Karl Schank
 Joh. Theobald * 15.06.1788
 Elisabeth. Margar. * 30.07.1791
 Maria Katharina * 08.02.1796
 Karl * 06.10.1805 + 6.3.1806

667 oo vor 1755
Thiel/Diehl Matthias * ... in ...
 (S. von T. wohnhaft in Söttern
 ,..... Katharina Elisabetha * ...in ...

Kinder:

Johann Ernst * 17.12.1754 Joh. Ernst Herwagen, Metzger,
 Matthias Neubacher, Schuhmacher,
 M.Kath., Joh. Adam Arends Frau u.
 M.Magdal. Schmidtin, Christian Schm.
 Tochter

668 oo 14.4.1789
Thomas Joh. Jakob, Ackerer, * am 1770 in Bosen ~~11.12.1804, 34 J.~~ s. FB Thalburg
 (S. von T. Nickel ~~11.12.1804, 34 J.~~ Nr. 1653
 (+ 16.1.1810, 70 J., Ww. S. von Th. Georg Matthias und
 Katharina aus Burtscheid/Hermeskeil)
Molter Maria Margaretha * 06.07.1767 in Söttern
 (T. von M. Peter+ ")

Kinder:

Elisabeth Margar. * 15.05.1792 oo 6.4.1815 Karl Molter

Johann Jakob * 08.07.1796
 Magdalena * 02.04.1802

669 oo vor 1804

Thomas Philipp, Ackerer, * um 1778 in Bosen
 (S. von T. Jakob u. Katharina,
Kübler Katharina * ... in ...
 (T. von K.

Kinder:

Peter * 13.01.1804 + 24.3.1804
 Elisabeth Kathar. * 25.04.1806

Anm.: + 23.3.1806 Molter Margaretha, T. von M. Nikol. u. Magda-
 in Bosen lena, Bosen, 68 J., Anz: Philipp Thomas, Sohn

670 oo vor 1770

Trein Joh. Jakob * um 1731 in Eisen + 20.1.1795, 64 J.
 (S. von T.
 Louise * ... in ...

Kinder:

Maria Susanna * oo 10.1.1793 Peter Hub, Wisselbach
 Christian * oo 20.2.1797 Christina Elisabeth Klee
 Maria Louisa * 18.03.1776 Michel Lorenz, Eisen, Joh. Nikol.
 + Ruppenthal, Achtelsbach, Luise
 Schorrin, Eisen
 Maria Louise * 25.03.1777 oo 20.2.1797 Peter Klee
 Johanna Christi-
 ana Kath. Elisabeth. * 02.04.1779

671 oo 20.2.1797

Trein Christian * in Eisen
 (S. von T. Jakob +
Klee Christina Elisabetha * ... in "
 (T. von K. Philipp +, ")

Kinder:

Johannetta Christiana Kath. Elisabeth. * 18.11.1797

672 oo 29.1.1801

Türkis Joh. Michael, Schneider, * 28.02.1774 in der Mühle
 (S. von T. Jakob u. A. Katharina Schmid, von Altenbach
Molter Maria Katharina * 18.02.1777 in Söttern
 (T. von M. Ludwig u. Katharina Molter, ")

673 oo vor 1804

Ulrich Christian * um 1770 in ... wohnhaft in Bosen
 (S. von U.
Walter Katharina * ... in ...

Kinder:

Elisab. Katharina * um 1802 + 27.6.1804, 2
 Karl * 07.03.1804
 Joh. Theobald * 19.09.1808

674 oo vor 1738

Umlauf Joh. Abraham * in ... wohnhaft in Sötern
(S. von U.

..... Agnes *in ...

Kinder:

Joh. Nickel * um 1738 + 5.6.1742

Johann Peter * 01.08.1742 Joh. Peter Korb, Müller in Sötern,
M.Barb.,Theoba. Arends Frau, "

675 oo vor 1763

Unfried Joh. Michael, Zimmermeister zu Schwarzenbach

(S. von U. ... * um 1726 in Obernevelsbach ?

+ 17.1.1806, 80 J., Witwer in "

.... Johannetta * in ...

Kinder:

Johann Philipp * 12.04.1763

676 oo vor 1730

Vogel Joh. Heinrich, Schulmeister zu Bosen, * ... in ...

(S. von V.

.....

Kinder:

Maria Barbara * 24.06.1730 Friedrich Conrad Rapp, Pfarrer,
Joh. Tillmann, M. Barbara Adrian
u. Barb. Schank, alle von Bosen

677 oo vor 1775

Wagner David * ... in ... wohnhaft in Eisen

(S. von W.

..... Maria Katharina * ... in ...

Kinder:

Franz Karl * 07.06.1775

Maria Katharina * 10.01.1778 +

Maria Katharina * 19.12.1778

678 oo vor 1801

Wagner Wilhelm, Tagelöhner in Sötern, * um 1771 in ...

(S. von W.

Barth Margaretha * ... in ...

(T. von B.

Kinder:

Philipp Jakob * 06.12.1801 + 10.7.1873 oo 31.1.1826 in Wolfersw.
Sophie * 28.02.1804 Magdalena Hess, "

Johann Peter * 23.01.1809

Magdalena * 20.10.1811 + 10.5.1815

Johann * 10.12.1814 + 24.1.1816

Franz Karl * 08.01.1817

Philipp * 02.11.1820

679 oo 13.2.1748

Walther Joh. Jakob, Schäfer zu Züsch und Bosen, wohnhaft in
(S. von W. * um 1723 in ... + 18.2.1792, 69 J. Obersötern
Burckener Anna Maria * in Bosen
(T. von B. Peter, Schäfer zu ")

Kinder:

M. Elisabetha * 14.11.1750 Joh. Abraham Walther, Schäfer zu
Bosen, A. Elisabeth Burcknerin,
die alte Schäferin zu Bosen,
M. Kath., Matth. Schankens Frau
von Obersötern
Maria Barbara * 20.11.1752 + 31.5.1805
Joh. Bernhard * 07.05.1755 in Bosen
Anna Maria * 02.10.1757 " "
Elisab. Margar. * 10.09.1760 " ,oo24.3.87 : in Birkenfeld:
Johann Adam * 18.09.1762 " Philipp Peter Scheidt
Johann Nickel * 02.12.1763 " *11.11.1741
Anna Katharina * 03.10.1765 " Witwer der A.Kath.Kussler
M. Magdalena * 03.08.1769 " "
Anna Margaretha * 19.06.1771 " + 16.3.1820
Anna Katharina * 06.11.1773 oo Joh. Christian Utzig?
Louisa * 20.01.1777 + 8.12.1812 * 1769
Johann Karl * 16.09.1779 oo vor 1814 Maria Katharina

Ann.: + 8.7.1796 A. Elisabeth, Wwe. Jakob Walter, Sötern,
Schafhirt, 61 J. und 8 Mon.
+ 21.5.1729 in Sötern: Wagner Joh. Balthasar von
Hilscheid/Dhronecken, 83 J.
+ 25.2.1734 in Sötern: eine alte Bettelfrau namens
Fröhm, Josef Walli, eines Bettelmanns Frau

680 oo vor 1814

Walter Joh. Karl, Hirt, * 16.09.1779 in Sötern
(S. von W. Joh. Jakob u. A. Maria Burckner, ")
..... Maria Katharina * ... in ...

Kinder:

Magdalena * 03.02.1814

681 oo vor 1746

Warken ? Adam * ... in ... wohnhaft in Bosen
(S. von W.
.... Johannetta *in ...

Kinder:

Elisabetha Katharina * 03.03.1746 Michael Tettel, Elisab.
Kath., Joh. Nickels Molters Frau, und
Elisabeth, Joh, Ernst Molters Frau

682 oo 1.12.1728

Weber Matthias, Schuhmacher, * in Sobernheim
(S. von W.
Heller(in) Anna Margaretha * in Kirn, wohnhaft in Bosen
(T. von H.

683 oo vor 1730

Weber Andreas, Schweinehirt zu Sötern, * ... in ...
(S. von W.
... Maria Katharina *in ...

Kinder:

Johann Friedrich * 19.04.1730 + 25.7.1732

Johann Rudolph * 05.06.1733

Ann.: + 4.1.1741 A. Margaretha, Jakob Webers Witwe

684 oo vor 1730

Weber Karl, Schweinehirt zu Bosen, * ... in ...

(S. von W.

.... Anna Barbara * in

Kinder:

Johann Peter * 11.03.1730

Mutter: Anna Maria

Maria Katharina * 31.10.1735

Anna Margaretha * 14.06.1735 + 10.10.1735

685 Ioo 28.5.1737

Weber Joh. Theobald * 19.09.1713 in Bosen + 27.10.1786

(S. von W. Jost+, Müller zu ")

Molter Susanna Maria * 27.10.1720 in " + 17.11.1740

(T. von M. Wendel ")

Kinder:

Johann Theobald * 24.10.1738 oo vor 1773 A. Barbara

Johann Ernst * 15.10.1740 + 17.10.1740

686 IIoo um 1742

Leonhardt Anna Margaretha * in Bosen

(T. von L.

Kinder:

Joh. Ludwig * 06.05.1743

Maria Anna Marg. * 02.10.1744

Elisab. Margar. * 20.10.1745

Johann Peter * 04.04.1748

Johann Adam * 16.03.1749

Johannes * 04.11.1750 oo 30.12.1788 A. Maria

Johann Konrad * 30.10.1752 Ioo vor 1776 Magdal. Becker

+ 14.02.1827 IIoo 12.7.1810 Magdal. Bock

Maria Margaretha * 07.12.1754

Johann Nickel * 27.02.1757

.... * 26.06.1761

Elisab. Margar. * 28.12.1763

Anna Maria * 10.04.1766

Maria Magdalena * 10.07.1772?

687 oo 7.10.1738

Weber Ludwig, Müller auf der Eckelhauser Mühle zu Bosen

* um 1724 in ... + 15.9.1793, 69 J. "

(S. von W. Jost+, Müller zu Bosen)

Theobald Anna Margaretha * in Gumbsweiler/Pfalz

(T. von T. Jakob, Müller zu ")

Kinder:

Johann Peter * 10.09.1739 oo vor 1765 Elisabeth

Johann Theobald * 04.10.1742 + 21.3.1744

Johann Nickel * 10.01.1745

Johann Theobald * 04.12.1748

A.Marg. Elisabeth * 04.12.1751

Maria Elisabeth * 15.12.1754 + 25.2.1823

- 688 oo vor 1757
Weber Christian * ... in Züsch
 (S. von W.
 ... Anna Barbara * ... in ...
Kinder:
Johann Karl * 12.03.1757 in Sötern getauft am 15.3.1757
- 689 oo vor 1765
Weber Johann Peter * 10.09.1739 in Bosen + 30.9.1811, Witwer
 (S. von W. Ludwig u. A. Margaretha Theobald, ")
 Elisabeth *in ...
Kinder:
Maria Elisabeth * 12.09.1765 oo 11.2.1783 Peter Molter
 + 17.08.1819
- 690 oo vor 1769
Weber Theobald * in Bosen
 (S. von W.
Schwaber? Anna Barbara * in Reidelbach/Dagstuhl
 (T. von
Kinder:
Johann Andreas * 06.01.1769 oo 2.3.1794 ...Petri
Anna Katharina * 03.01.1772 oo 2.12.1813 Joh. Peter Bock
 - siehe auch Nr. 692 -
- 691 oo vor 1773
Weber Johann Christian * in wohnhaft in Bosen
 (S. von W.
Molter Elisabeth Katharina * ... in ...
 (T. von M.
Kinder:
Johann Peter * 01.05.1773
Maria Margaretha * 27.03.1776
Margaretha * 25.05.1777 + 1794 in Linxweiler
Joh. Theobald * 19.11.1778 Ioo 28.1.1817 Luise Ruppenthal
 IIoo 25.4.1820 M.Kath. Knapp
M. Elisabeth * 04.10.1780
M. Magdalena * 30.10.1783 + 26.6.1786
Johann Jakob * 31.05.1788
Maria Luise * 04.04.1791 oo 17.6.1819 Joh.Peter Gaukler
A. Elisabetha * 31.12.1795
- 692 oo vor 1773
Weber Theobald * 24.10.1738 in Bosen + 28.2.1814
 (S. von W. Theobald u. Maria Susanna Molter, ")
 Anna Barbara * ... in
Kinder:
Elisabeth Kathar. * 08.09.1773 + 20.2.1816
Elisab. Margar. * 26.10.1776
Joh. Peter * 04.01.1778 +
Joh. Peter * 17.09.1779 oo 29.1.1801 Kath. Kübler
A. Magdalena * 23.06.1780
Johann Jakob * 16.06.1782 + 3.6.1783
Joh. Theobald * 20.02.1785

693 Ioo vor 1776

Weber Konrad * 30.10.1752 in Bosen + 14.2.1827
(S. von W. Theobald u. Margaretha Leonhardt, ")Becker Anna Magdalena * um 1746 in Mackenrodt + 24.3.1804, 58
(T. von B. Jakob u. Katharina, ")Kinder:Maria Katharina * 02.02.1776 + 13.3.18.1Maria Margaretha * 26.09.1777Joh. Theobald * 16.11.1779 oo 26.4.1809 Barbara SchankJoh. Konrad * 01.07.1783 oo 24.10.1807 Kath. Koll

694 oo vor 1784

Weber Peter, Schweinehirt in Bosen, * in

(S. von W.

Schmitt Maria Katharina * ... in ... + in Züsch

(T. von Sch.

Kinder:Maria Katharina * 20.02.1784 oo 11.9.1811 Georg HamannAnm.: + 31.10.1812 Weber Philipp, 64 J., oo ...in Bosen Sohn von W. Nikol. u. Margar. Glomann
aus Gonnweiler

695 oo 30.12.1788

Weber Johannes * 04.11.1750 in Bosen

(S. von W. Theobald+, Müller zu ")

..... Anna Maria * in EllweilerKinder:Konrad * 07.03.1789 Conrad Weber, Theobald Weber u.
M. Elisabeth WeberinJohann Peter * 24.09.1791 + 15.7.1798

696 oo 2.2.1794

Weber Andreas, Ack., * 06.01.1769 in Bosen

(S. von W. Theobald u. Barbara ")

Petri Elisabeth * 29.01.1771 in ")

(T. von P. Paulus+ u. A. Margaretha, ")

Kinder:Anna Katharina * 19.01.1794 oo 28.12.1814 Jakob SchankLuise Barbara * 14.10.1795Peter Nickel * 17.03.1798 + 9.6.1804Johann Peter * 09.05.1799Margaretha * 20.01.1802 + 20.6.1803Margaretha * 13.06.1804Theobald * 05.06.1806Maria Elisabeth * 21.11.1808M. Katharina * 30.10.1811Johann * 24.06.1814oo 27.8.1845 = Oberstin: Peter Haupt,
* - Rimmsberg

697 oo vor 1796

Weber Adam * in Züsch

(S. von W.

..... Sophia * ... in ...Kinder:Johann Jakob * 17.07.1796 in Sötern getauft am 19.7.1796Anm.: + 2.12.1805 Weber Adam, 55 J., Sohn von W. Nikolaus
in Braunshausen u. Anna Maria, Hermeskeil

698 oo 29.1.1801

Weber Peter, Ackerer, * 17.09.1779 in Bosen
 (S. von W. Theobald u. Anna Barbara, ")
Kübler Elisabeth. Katharina * 14.03.1781 in ")
 (T. von K. Jakob u. Katharina Molter, ")

Kinder:

Elisabetha * 27.05.1802 +
Elisabetha * 08.08.1804 +
 Katharina * 06.12.1806
 Elisabeth Barb. * 03.03.1809
Elisabetha * 17.12.1811
Elisab.Margar.*17.12.1811 + 13.3.1812
Elisab.Margar.*04.04.1815

699 oo 14.8.1803

Weber Peter * 09.03.1750 in Urexweiler
 (S. von W. Peter u. Elisabeth Bussey ")
Reidenbach Elisabeth * 24.03.1759 in Hof Hauptenthal
 (T. von R. Michel u. Anna Maria Fries, ")

700 oo 24.10.1807

Weber Konrad * 01.07.1783 in Bosen
 (S. von W. Konrad u. Magdalena Becker+, ")
Koll Katharina * um 1778 in Bergzabern
 (T. von K. Daniel+ u. Barbara Lambert+, ")

701 oo 26.4.1809

Weber Theobald, Ackerer, * 16.11.1779 in Bosen
 (S. von W. Konrad u. Magdalena Becker+, ")
Schank Elisabeth. Barbara * 26.11.1786 in ")
 (T. von Sch. Joh. Peter+ u. Angela Schank, ")

Kinder:

Johann * 10.06.1810
 M. Elisabetha * 17.10.1811
 Peter * 10.05.1813
 Joh. Theobald * 29.02.1816

702 IIoo 12.7.1810

Weber Konrad * 30.10.1752 in Bosen + 14.2.1827
 - Witwer der Magdalena Becker -
Bock Magdalena * um 1762 in ")
 (T. von B. Joh. Peter+ u. Maria Susanna Seibert+, ")

703 Ioo um 1750

Weyermüller Joh. Philipp * in
 (S. von W.
 Elisabetha Margaretha * 03.10.1730 in Bosen
 (T. von ... + 30.10.1777, 47 J. und 27 T.

704 IIoo nach 1777

.... Maria Katharina * um 1734 + 21.7.1780, 46 J.

705 OO vor 1720

Weymar Joh. Heinrich, Amtsbote zu Söttern, * in
 (S. von W.
 Anna Juliana Elisabetha * ... in ...
Kinder:

Johann Jakob * um 1720 oo vor 1740 Maria Sophia
 Johann Ludwig * um 1724 + 2.3.1727, 3 J.
 M. Katharina * 10.04.1727
 Joh. Matthias * 17.01.1732 + 31.8.1732
 Johann Peter * 01.03.1733
 M. Katharina * 09.06.1735 + 21.3.1736
 M. Christina * 12.04.1737 oo vor 1760 Joh. Georg Eifler
 Joh. Theobald * 07.11.1740
 Johann Adam * 08.01.1744

706 oo vor 1740

Weimar Joh. Jakob, Schuhmacher zu Bosen, * um 1720
 (S. von W. Joh. Heinrich ")
 Maria Sophia * ... in ...

Kinder:

Johann Peter * 06.07.1740 Joh. Peter Bock, Joh. Peter
 Molter, Bosen, M. Rheinin, Bosen,
 A. Barbara Henckesin von Hinzerath
 Johann Nickel * 06.01.1743
 Anna Maria * 01.07.1744
 M. Katharina * 06.06.1747

707 oo 3.2.1734

Weiß Christian, Schafhirt auf dem Hof Haupenthal, * ... in ...
 (S. von W. Johannes +
Hoffmann Anna Barbara * in Ellenberg/Birkenfeld
 (T. von H. Jost ")

Kinder:

Anna Maria * 15.01.1737 Joh. Jakob. Schank, Joh. Philipp
 Spengler von Adelsbach

708 oo 23.10.1731

Werkheuser Joh. Wilhelm, Müller, * 17.02.1712 in Eisen
 (S. von W. Joh. Gerhard, Müller, u. A. Barbara Purpes, ")
Arend Maria Katharina * in Sötern
 (T. von A. Theobald, Gerichtsschöffe, ")

Kinder:

Johann Adam * 02.09.1732
 Maria Elisabeth * 15.01.1735 +
 Joh. Theobald * 08.03.1736
 Maria Elisabeth * 06.03.1738

709 oo vor 1803

Werner Philipp, Hirt in Bosen, * um 1764 in ...
 (S. von W.
Bermann Elisabetha * in ...
 (T. von B.

Kinder:

Peter * 04.11.1803
 Elisab. Margar. * 28.07.1806
 Philipp * 13.11.1809
 M. Katharina * 11.11.1812
 Konrad * 11.11.1812

710 oo 17.5.1798

Wildberger Georg Friedrich, Schullehrer in Sötern,
 * um 1775 in Siesbach b. Kirchberg
 (S. von W. Georg+ u. ... , Schullehrer zu Sötern)
Schwinn Dorothea * 23.06.1780 in Sötern
 (T. von Sch. Philipp+, Schuldiener zu ")

Kinder:

Dorothea Juliana Philippina * 12.01.1799
 Friedrich Karl * 02.09.1801
 Friedrich * 23.09.1803
 Elisabeth Margaretha * 23.01.1806
 Elisabeth Katharina * 17.05.1809
 Luise Dorothea * 06.02.1812
 Maria Elisabeth * 01.01.1820

711 oo vor 1733

Wind Friedrich, Hintersasse auf dem Hof Hauptenthal, * ... in ...
 (S. von W.
 Anna Katharina * ... in ...

Kinder:

Johann Michael * 30.11.1732
 Maria Elisabeth * 27.02.1735
 Maria Margaretha * 06.10.1738
 Rudolf Brendle, Hofmann,
 Joh. Michel Wind, A.Barbara
 Beyerin u. M.Margar. Fuchsin,
 beide von Sötern

Anm.: + 27.3.1736 Anna Maria Windin, eine arme Frau, kath.,
 zu Sötern, 76 J.
 + 8.7.1737 Joh. Peter Wind, ein armer Mann, kath., 71
 in Sötern

712 oo vor 1758

Winter Joh. Heinrich, Müller zu Sötern, * ... in ...
 (S. von W.
 Eva Barbara * ... in ...

Kinder:

Marka Katharina * 21.08.1758
 Johann Heinrich * 21.01.1761

713 oo 9.2.1740

Wiseler Georg Nickel * in Heisterwald
 (S. von W. Matthias, ")
Wester Maria Katharina * in Altenbösch
 (T. von W. Johannes+, Hofbeständer ")

714 oo 9.5.1779

Wittert Joh. Heinrich * in Kronweiler
 (S. von W. Alexander+, ")
Ranft Maria Magdalena * in Sötern
 (T. von R. Nikolaus+, Spießförster zu ")

Kinder:

Juliana Elisabetha * 19.03.1780

715 oo vor 1751

Zarth Johann Michael * in
 (S. von Z. wohnhaft in Sötern
 Anna Katharina *in ...

Kinder:

Johann Adam * 08.09.1751

716 oo 1708 in Neunkirchen/Nahe

Zenner Hans Schweikhardt * um 1681 in Bosen
 (S. von Z.
Klein Barbara * um 1688 in Neunkirchen/Nahe
 (T. von K. Joh. Valentin u. Agnes, ")

Kinder:

Anna Maria * um 1712 Ioo vor 1740 Joh. Peter Mörsdorf
 IIoo 30.5.1756 Joh. Jakob Hans,
 Selbach

Joh. Theobald * 25.10.1727 + 12.4.1732

Anna Greth * 22.10.1729 + 14.4.1732

- siehe FB Neunkirchen/Nahe Nr. 3544 -

717 Ioo vor 1735

Zenner Johann Peter * um 1708 in Bosen
 (S. von Z. ... + 13.1.1771
Emmerich Anna * in
 (T. von E. + vor 1752

Kinder:

Anna Margaretha * 08.02.1735

Anna Johannetta * 19.06.1737 + 29.6.1737

Johann Nickel * 24.07.1738

- siehe FB Neunkirchen/Nahe Nr. 3547 -

Anm.: + 15.4.1747 in Sötern: Anna Margaretha, Ehefrau des
 Sebastian Zeiger+ vom Schloß Birkenfeld,
 62 Jahre alt

718 IIoo vor 1752

Petry Johannetta * um 1724 in ...
 (T. von P. + 4.11.1774 in Bosen

Kinder:

Johannes * 06.08.1752 oo Maria Mayer

Johann Nikolaus * 17.11.1754 + 25.11.1774

Barbara * 28.08.1757

Anna * 18.05.1761

719 oo vor 1777

Zenner Johannes * 06.08.1752 in Bosen
 (S. von Z. Joh. Peter u. Johanna Petry, ")

Mayer Maria * um 1749 in

(T. von M. Johannes + 5.8.1803, 54 J.

Kinder:

Johannes * 22.03.1777 oo 13.2.1802 Maria Leid
 Matthias * um 1791 oo 13.7.1812 Anna Mayer

720 oo 13.2.1802

Zenner Johann, Ackerer, * 22.03.1777 in Bosen
 (S. von Z. Johann u. Maria Meyer, ") + 28.10.1810

Leid Maria * 22.05.1777 in Eckelhausen + 23.3.1814
 (T. von L. Heinrich und Margaretha Leismann, ")
 60 J. 54 J.

Kinder:

Peter * 13.12.1802 + 8.8.1815
 Maria * 31.12.1804 + 7.5.1811
 Johann * 03.10.1806
 Matthias * 07.03.1809

721 oo 13.7.1812

Zenner Matthias, Ackerer, * um 1791 in Bosen
 (S. von Z. Johann, Ack., u. Maria Mayer+, ")

Mayer Anna * um 1792 in Nonnweiler
 (T. von M. Peter, Ackerer, u. Barbara Haubert, ")

Kinder:

Elisabetha * 08.09.1813
 Anna * 12.08.1815

722 vor 1720

Zumbro Johannes * aus Graubünden/Schweiz
 (S. von Z. wohnhaft in Söttern

.... Anna Barbara * in Söttern
 (T. von

Kinder:

Johann Adam * oo 29.1.1743 A.Katharina Schneider
 Johannes * um 1726 + 14.7.1732, 6 J. 5 M. u. etl.Tage
 Johann Michel * 29.12.1727 Joh. Michel Schneider u. Johann
 Jakob Schank, Söttern, A. Magdal.
 Dorothea Brendle u. A. Juliana
 Schankin

Maria Elisabetha * 19.01.1731 + 13.7.1732

723 oo 29.1.1743

Zumbro Johann Adam * in
 (S. von Z. Johannes Söttern)

Schneider Anna Katharina * um 1715 in ... + 12.1.1777, 62 J.
 (T. von Sch. Johann Michel,

Kinder:

Johann Valentin * 04.07.1744 oo vor 1771 M.Kath. Purpes
 Elisabeth. Margar. * 31.10.1745 oo vor 1776 Joh.Nickel Schumann
 + 20.06.1798

Maria Katharina * 12.03.1747 oo 18.11.1777 Christian Martin
 Christina Elisab. * 20.04.1750
 Maria Susanna * 10.01.1752 oo 26.1.1779 Joh. Peter Gaukler
 + 18.07.1807
 Maria Elisabetha * 24.05.1756 oo 14.4.1789 Johann Schank
 Elisabetha Margar. * 15.09.1760 oo 5.8.1783 Peter Barth

724 oo 5.2.1749

Zumbro Christian * in Sötern

(S. von Z.

Schank Anna * um 1719 in Bosen + 16.3.1779 in Bosen, Witwe

(T. von Sch.

Kinder:

Michael * 23.11.1749

725 oo vor 17771

Zumbro Joh. Valentin * 04.07.1744 in Sötern + 7.4.1808

(S. von Z. Joh. Adam u. A. Katharina Schneider (oder Fries)

Purpes Maria Katharina * um 1736 in Brücken + 20.7.1810, 74 J.

(T. von P. Karl u. Dorothea Pauly, ")

Kinder:

Maria Elisabeth * 22.06.1771

Franz Christian * 20.01.1773 oo 23.1.1798 A. Elisab. Kath.
 Schneider aus Ellweiler

Maria Elisabetha * 30.10.1775

726 oo 23.1.1798

Zumbro Franz Christian, Ack. u. Leinenweber, * 20.01.1773 in

(S. von Z. Valentin u. M. Katharina Purpes, Sötern

Schneider A. Elisabetha Kath. * in Ellweiler

(T. von Sch. Johann Nikolaus ")

Kinder:

M. Magdalena Karolina * 23.02.1799 oo 11.2.1817 Franz Jakob
 Spindler

Jakob * 11.11.1801 oo 24.12.1822 M. Magdal. Schank

Joh. Nikolaus * 10.09.1803 + 15.2.1804

Franz Karl * 25.12.1804 + 8.3.1816

Franz Peter * 05.05.1807

Elisab. Kathar. * 05.08.1809

M. Elisab. Marg. * 22.10.1811 + 11.2.1813

Joh. Nikolaus * 12.11.1813 + 24.8.1814

Joh. Michel * 30.12.1815 + 2.4.1816

Familien-Verzeichnis

- die Geburtsnamen der Ehefrauen sind eingeklammert -

Adrian	1-2	(43)
Allweins	3	
Alt	4	(107, 176)
Antes		(589)
<u>Arend</u>	5-15	(204, 275, 288, 352, 416, 449, 512, 541, 562, 563, 608, 637, 708)
Aubri	16	
<u>Baltes</u>	17-35	(183, 412, 622)
<u>Barth</u>	36-67	(10, 16, 67, 70, 89, 128, 130, 132, 184, 209, 258, 335, 354, 445, 586, 636, 666, 678)
Bauer	68-70	(550)
Baum	71	(192, 548, 571)
Bayer/Beyer	72-73	(240, 325)
Becherer	74	
Becker		(693)
Behrens		(435)
Bender	75	
Benz	76-77	
Benzel	78	
Bermann/Bärman	79	(663, 709)
Biehl	80	
Biesenschütz	81	
Bitz		(101)
Blumenstock		(210)
<u>Bock</u>	82-97	(94, 307, 365, 369, 377, 382, 385, 466, 540, 553, 568, 570, 702)
Bortzeler	98	(69)
Born	99-100	
Boh	101	
Braun	102, 103	

Brendel	104-105	
Bretter	106	
Britzius	107-113	(489, 502, 601)
Bungert		(112)
Burkener	114	
Burger		(212)
Butterbach		(474)
Caspari	115	
Christian		(294)
Closen	116	
Conrad		(31)
Culmann	117-118	(236)
Dadering	119	
Damm	120-121	(407)
Decker	122	
Demondt		(602)
Drieseler	123-124	(419)
von Dürckheim, Freiherr	125	
Dumm	126	
<u>Eifler</u>	127-146	(45, 56, 57, 74, 141, 207, 255, 298, 338, 378, 492, 587)
Ehrhardt/Erhard	147	
Emmerich		(717)
Euler	148-149	
Feis/Fais		(322, 323)
Fetzer	150-151	(299, 447, 463)
Fink	152	
Finkler		(329)
Flick	153-155	
Fohr(Fehr)	156	
Franz	157-160	(482, 647)

<u>Fries</u>	161-170 (106, 138, 189, 208, 233, 336, 405, 434, 454, 520)
Fuchs	171-173 (146, 232, 293, 401, 432, 585)
Fuhr	174
Gang	175
Gaukler	176-180 (164, 211, 614, 641)
Geiß	(455)
Geller/Göller	181-184 (205, 206, 413)
Georg	185-186 (341)
Giebel	(410)
Gierend	(25, 34)
Gisch	(350)
Glitzhirm	(580)
Götze	187
Gosert	188-189 (86)
Groß	190-192
Ham	(78)
Hamann	193-194
Hammer/Hauer	195
Haubert/Hauptert	196 (27)
Hayer	(109)
Heintz	(64)
Hellerin	(682)
Henckes	197
Hentz/Hein	(651)
Henn	198
Hermann	199
Hertz/Herz	200-204 (11, 530, 552, 567)
Herwagen	205-209 (135, 469)
Heumann	210
Hevelmann	211-212
Hewer/Höwer	(665)
Heyer/Geyer	213
Hild	214
Höffner	215 (142)

Hofmann/Hoffmann	216-218	(302, 707)
Hollinger		(113)
Honecker		(291)
Hornberger	219-221	
Hub	222	
Jäger		(596)
Jahn	223	
Jemmenich		(81)
John	224	
Jost	225-226	(77)
Judenhuth		(390)
Junk		(95)
Junker	227	(133)
Kämmerling	228	
Kahs		(594)
Kelmer/Cällmer	229-233	(14, 82, 289, 388)
Kessler	234-237	(170, 230, 312)
Kiefer		(491)
Klee	238-241	(671)
Kleebankin		(75)
Klein	242-243	(26, 363, 533, 612, 716)
Koch	244-246	(237)
König		(326)
Körner/Kerner	247	
Koll		(700)
<u>Korb</u>	248-258	(22, 544)
Korn	259-261	(287, 621)
Krätsch	262-263	(389, 404)
Krätz		(598)
Kraut	264	
<u>Krieger</u>	265-276	(50, 93, 334, 351, 353, 415, 462, 477, 576, 577)
Kroft		(426)

Kübler	277-284	(203, 228, 310, 368, 471, 669, 698)
Kugler	285	
Kuhn	286	
Kunz	287-288	(72)

Lauer	289	(554)
Laurent/Lorang		(21)
Lauterborn	290-294	
Lefitte/Lesitte		(51)
Leib	295-298	(543)
Leid		(720)
Leienecker	299	
Leismann		(32)
Lentz	300	
<u>Leonhardt</u>	301-311	(15, 169, 274, 337, 372, 381, 478, 579, 686)
Lichtenberger	312	(117, 118, 429)
Loch		(66)
Lörchmer	313	
Lorentz	314-317	
<u>Luder/Luther</u>	318-329	(7, 19, 20, 88, 263, 269, 487, 507)
Ludwig		(414)

Marion		(12)
Martin	330-331	
Marx	332	
Maurer	333	(606)
Maus		(461, 653)
Mayer	334-341	(30, 155, 422, 472, 574, 640, 719, 721)
Mees/Meis	342-345	
Meisen		(660)
Melcher		(501)
Michaelin		(421)
Miegen		(185)
Mörsdorf		(356)

<u>Molter</u>	346-385 (8, 41, 79, 80, 92, 137, 149, 202, 268, 273, 281, 308, 361, 364, 371, 375, 376, 380, 411, 490, 534, 542, 560, 561, 569, 573, 668, 672, 685, 691)
Müller	386-390 (52, 276, 333)
Münch	391
Museler	392
Näher	393-399 (179)
Naumann	(313)
Neubacher	400-402 (124, 156, 649)
Nicodemus	(120)
Nonnweiler	403-407 (201, 518)
Oberholtzer	408
Osburg	(664)
Pabst	409
Pess	(399)
Petri	410-414 (13, 393, 696, 718)
Pfeifer	415-416 (24, 374, 526)
Pick	417
Pimpé	418-419 (151)
Pirrong/Piro	420 (257)
Pirmann	421
Pontius	422
Porter	(190)
Posen	423
Prefit/Prefried	424
Presser	(328)
Plüntzer	425
Purpes	(652, 725)
Quack	(227)

Raift	426-428 (254, 296, 714)
Rapp	429
Rauflaub	(319)
Rauh	430
Rauland	431
Rausch	432
Reget	433
Reidenbach	434-438 (537, 582, 699)
Retz	(630)
<u>Rhein</u>	439-449 (303, 479, 555)
Rie(h)mann	450-451
Rösel	452
Roth	453 (451)
Rothgerber	454-456 (29, 339, 503, 599)
Rupertinus	457
Ruppenthal	458-463 (47, 547, 607)
Ruth	464-467 (508)
Rymer	468
Saar	469-472 (311, 506)
<u>Seibert</u>	473-483 (83, 215, 284, 315, 465, 473, 480, 532, 657)
Seydel	(297)
Speder	(597)
Sohns	(521)
Spengler	484
Spindler	485-493 (35, 65, 111, 251, 460, 493, 505)
Spohn	(3)
Schäfer	(220)
Schan	(3)
<u>Schank</u>	494-575 (5, 28, 71, 84, 85, 90, 91, 97, 123, 129, 130, 131, 160, 168, 186, 188, 253, 256, 306, 355, 360, 366, 383, 428, 436, 475, 476, 483, 485, 535, 536, 539, 545, 556, 557, 558, 564, 584, 610, 611, 656, 701, 724)

Schautt	(178, 221)
Scheidhauer	576
Schell	577 (145)
Scherer	578-579 (309, 488, 510)
Schilling	580
Schirg	581-582 (59, 143, 639)
Schmelzer	(331)
Schmeyer	583-589 (100, 146, 252, 484, 531, 575)
<u>Schmitt/Schmidt</u>	590-612 (158, 379, 437, 450, 470, 497, 620, 628, 694)
<u>Schneider</u>	613-622 (6, 33, 54, 136, 139, 140, 163, 583, 633, 638, 723, 726)
Schömer	(604)
Schönen	(295)
Schöpfer	(193)
Scholl	623-625
Schorr	(23)
Schreiner	(154)
Schreyer	(565)
Schütz	626
<u>Schumann</u>	627-641 (9, 63, 144, 250)
Schwaber	(690)
Schwäsinger	642
Schwaiger	(214)
Schweig	643-644
Schweyer	645-648
Schwingel	(514)
Schwinn	649-652 (60, 167, 245, 635, 710)
Ständter	653
Stass	(662)
Staudt	654-655
Stephen/Steffen	656-657 (53, 358, 467)
Steigleiter	658
Steincallenfels vom und zum	(125)
Straub	(327)

Tanner	659-660
Tettel/Tittel	661-666 (283, 588, 648)
Theobald	(687)
Thiel	667
Thomas	668-669 (159, 384)
Tilken	(180, 292)
Trein	670-671 (222, 241)
Türkis	672
Ulrich	673
Umlauf	674
Unbehauer	(408)
Unfried	675
Vogel	676
Wagner	676-678 (522)
Walter	679-680 (673)
Warken	681
<u>Weber</u>	682-702 (62, 96, 194, 282, 367, 448, 551, 559, 572)
Weyermüller	703-704 (122)
Weimar	705-706 (134)
Weisel	(481)
Weiß	707
Welker	(49, 516, 634)
Werkheuser	708
Wenz	(438)
Werner	709
Wester	(713)
Wildberger	710
Wind	711
Winter	712
Wirtz	(442, 645)
Wiseler	713
Wittert	714
Zang	(566)
Zarth	715
Zenner	716-721
Zumbro	722-726 (58, 61, 177, 330, 538, 632)
Zwetsch/Quetsch	(370)

Die im Familienbuch Sötern am häufigsten vorkommenden Familiennamen

Schank	82
Molter	40
Barth	32
Schmitt	23
Weber	21
Eifler	20
Baltes	19
Bock	16
Schumann	15
Krieger	12
Luther/Luder	12
Arend	11
Korb	11
Leonhardt	11
Rhein	11
Seibert	11
Fries	10
Schneider	10

Orte mit mehr als 10 Familiennummern

Bosen	263
Schwarzenbach	84
Eisen	82
Obersötern	53
Hof Hauptenthal	27
Züsch	20
Nohfelden	12

Ortsverzeichniszum Familienbuch Sötern

Abentheuer	451
Achtelsbach	47, 72, 107, 459, 501, 547, 578
Allenbach/ Allensbach	43, 230, 566
Altenbach/Mühle	672
Altenbösch	713
Asweiler	657
Bergzabern	700
Berschweiler	585
Bierfeld	27, 604
Birkenfeld	6, 388, 580, 596
<u>Bosen</u>	1, 2, 8, 13, 15, 43, 47, 50, 62, 71, 79, 80, 82-97, 102, 114, 116, 117, 121, 145, 149, 150, 151, 157, 159, 160, 163, 173, 174, 187, 188, 189, 191, 192-195, 197, 201-204, 214, 217, 228, 242, 243, 264, 266, 268, 271-275, 280- 286, 295, 303-308, 310, 311, 332, 346-353, 355-357, 359-371, 373-377, 379-385, 402, 403, 405, 410-412, 414-416, 418, 424, 433, 439-449, 452, 459, 465-467, 473, 475-477, 479, 480, 482, 483, 490, 494, 497, 498, 500, 502, 504, 506, 508, 511, 514-516, 518, 519, 522, 524, 528-530, 532, 535, 536, 539, 540, 542, 543, 545, 546, 548, 551-556, 560, 561, 562, 565-573, 576, 577, 588, 592, 608, 609, 611, 615, 623, 624, 630, 645-648, 650, 652, 654, 655, 661, 662-666, 668, 669, 673, 676, 679, 681, 682, 684-687, 689-696, 698, 700- 704, 705, 709, 716-721, 724
Braunshausen	294
Brombach	289, 314
Brücken	370, 634, 652, 725
Buhlenberg	109
Burtscheid	159
Burtscheid/ Dhronecken	215

Dambach	282, 550
Damflos	298
Deckenhardt	201, 442, 465, 466, 645
Desloch	165, 170, 520, 582
Dhronecken	66
Dirmingen	408
Eberswald bei Sötern	124
Echternach	261
Eckelhausen	30, 329, 412, 720
<u>Eisen</u>	7, 23, 41, 49, 72, 73, 77, 88, 106, 162, 164, 170, 176-180, 185, 186, 216, 221, 222, 225, 226, 235, 237, 238-241, 244, 246, 259, 263, 269, 277, 280, 311, 314, 316, 317, 319-322, 324-328, 341, 389, 391, 397, 398, 400, 404- 407, 417, 453, 457, 461, 474, 502, 507, 509, 550, 603, 614, 621, 642, 643, 644, 649, 658, 670, 671, 677, 708
Eitzweiler	350, 473
Eiweiler	410, 414
Ellenberg b. Birkenfeld	707
Ellweiler	407, 484, 638, 695, 726
Eßweiler	75
Frankreich	16
Freiburg	642
Gimbweiler	438
Gonnesweiler	25, 34, 122, 190, 319, 602, 661
Gorlinger Mühle	100
Graubünden/Schweiz	722
Grumbach	312
Gumbweiler/Pfalz	687

Hambach	404
Haschbach	3
Haubweiler	574
<u>Hof Hauptenthal</u>	81, 104, 138, 145, 165, 166, 167, 168, 169, 200, 313, 387, 392, 408, 417, 430, 434, 435, 436, 438, 525, 537, 582, 683, 699, 707, 711
Heisterwald	713
Heppenheim	101
Hillscheid	298, 533
Hirstein	122
Holzhausen	113
Hosterhof/Illingen	330
Immert	435
Irmennach	157, 158
Kirn	393, 429, 682
Kleinmünchweiler	3
Kreuznach	117
Kronweiler	64, 714
Kusel	505
Lamgenbach	422
Leisel	156, 401
Leitzweiler	464
Limbach	432
Mackenrodt	693
Malborn	597
Meckenbach	245, 577
Meisenheim	660
Mettnich	286, 294
Mittelbollenbach	205
Mühlhausen	315
Münchweiler	296, 297, 298, 417

Neunkirchen/Nahe	663, 716
Neustadt am Hohen Kulm	210
Niederbrombach	254
Niederlinxweiler	432
<u>Nohfelden</u>	80, 112, 189, 208, 212, 233, 245, 252, 390, 454, 531, 583
Nonnweiler	1, 11, 49, 120, 599, 664, 665, 721
Oberbrombach	52
Oberlinxweiler	192
<u>Obersötern</u>	5, 111, 126, 129, 130, 131, 153, 155, 168, 170, 190, 219, 220, 245, 251, 277, 279, 345, 417, 428, 436, 460, 464, 485, 486, 487-493, 496, 501, 503, 505, 510, 512, 520, 521, 527, 534, 537, 544, 547, 549, 559, 575, 610, 621, 626, 656, 679
Oberstreit	153
Osburg	100
Otterberg	394
Ottweiler	214, 580
Otzenhausen	180, 292, 293, 294, 399, 497, 558
Pfeffelbach	72
Pferdsfeld	3
Quirnbach	22, 248
Reichenbach	74
Reidelbach/Dagstuhl	690
Richweiler	347
Rimsberg	461
Rorodt	299
Sahern/Schweiz	101
Selbach	412, 630, 662
Siesbach	470, 710
Sobernheim	682
Sponheim	153

Scheuern	299
<u>Schwarzenbach</u>	12, 14, 18-20, 23, 25-29, 32, 34, 36-39, 41, 57, 68, 82, 98, 119, 150, 161, 169, 172, 189, 193, 194, 224, 229-233, 264, 265, 267, 269, 270, 272, 273, 275, 276, 281, 284, 289, 301, 302, 306, 309, 334, 336, 337, 339, 340, 354, 356, 366, 372, 381, 388, 390, 416, 418-422, 447, 449, 478, 481, 503, 528, 542, 554, 557, 561, 578, 579, 637, 675
Schweiz	101, 722
Steeg/Tirol	79
Steinberg	135, 240, 467, 469, 484
Steincallenfels bei Kirn	125
Talling	152
Thalfang	415, 416, 491, 536, 552
Thüringen	1
Tirol	79, 197
Trarbach	336
Traunen	609, 611
Trippstadt	413
Untertiefenbach	293
Urexweiler	699
Waldböckelheim	601
Walkhausen	32, 565
Weiersbach	118
Welschbach/Ottw.	430
Werschweiler	334
Windesheim	117, 429
Wisselbach	222
Wolfersweiler	71, 95, 176, 328, 455, 477, 478, 506
Württemberg	649
<u>Züsch</u>	11, 21, 55, 123, 124, 156, 194, 210, 235, 351, 354, 360, 390, 488, 510, 541, 559, 688, 694, 697
Zweibrücken	12